



Encuesta Estatal de  
Victimización y Percepción de  
Seguridad

2016



**BISMARK**<sup>®</sup>  
RESEARCH COMPANY

En el Estado de Chihuahua se realiza la primera Encuesta de Victimización y Percepción de Seguridad en el marco de la Encuesta Estatal del año 2013, dándole seguimiento en el 2014 ya de manera individual. Los resultados mostraron en su momento avances significativos tanto en la percepción como en la confianza en las autoridades y la victimización.

Los ciudadanos visualizaban mucho más a la policía, estaban organizados más de manera comunitaria, percibiéndose cambios importantes en cuanto a la victimización, en especial respecto al tipo de delitos, los que cambiaron de delitos de alto impacto al delito de robo en casa habitación o robo en calle de celulares, carteras y similares.





**BISMARK**<sup>®</sup>  
RESEARCH COMPANY

A pesar de la aparente calma que había predominado en muchos de los municipios de la entidad, en este 2016 ha sido patente un incremento en el número de delitos de alto impacto que se han registrado.

Las percepciones cambian cuando la incidencia delictiva se vuelve muy visible, lo mismo que el nivel y tipo de victimización ciudadana empieza a reflejar cambios importantes. Parte de ello es el claro incremento en homicidios en diferentes municipios, así como el incremento de la violencia dentro de la familia que está dando pie a delitos de alto impacto originados dentro del seno familiar.



Es en este contexto que se realiza la investigación cuyos resultados gráficos se presentan en este documento, la cual consta de las siguientes temáticas de manera relevante:

### PRINCIPALES TEMÁTICAS GENERALES



Percepción de seguridad en su estado, ciudad, colonia. Evolución de la seguridad. Actual a Octubre del 2016.



Victimización, incidencia del delito referenciada al 2015.



Cultura de la denuncia y cifra negra



Medidas de seguridad, incluyendo adquisición de armas



Confianza en autoridades



**BISMARK**<sup>®</sup>  
RESEARCH COMPANY

Al respecto, es importante destacar que:

- a) La percepción de seguridad y todos aquellos temas que tienen que ver con opiniones, son reflejo del momento en que se está levantando el dato y está siempre relacionado con los sucesos recientes o la falta de ellos.
- b) La victimización está asociada con un período de tiempo determinado, en este caso Enero-Diciembre del 2015. Es claro que a este respecto, los delitos de mayor impacto son los que tienen mayor recordación, por lo que en el caso de los delitos menores puede existir una subrepresentación.



MUESTRA AJUSTADA A LAS ZONAS DE LA FISCALIA					
		POBLACION ZONA	PROPORCION DE POBLACION	MUESTRA FINAL POR ZONA (AJUSTADA A ZONAS DE LA FISCALIA)	PROPORCION DE LA MUESTRA FINAL
Zona Norte	Ahumada	1,494,901	0.44	3,886	0.39
	Ascensión				
	Juárez				
	Nuevo Casas Grandes				
Zona Occidente	Bocoyna, Chínipas, Guazapares	379,624	0.11	724	0.07
	Cauhtémoc				
	Guerrero				
	Namiquipa				
	Ocampo				
Zona Centro	Aldama	903,850	0.27	2,808	0.28
	Aquiles				
	Serdán				
	Chihuahua				
Zona Centro Sur	Ojinaga	291,544	0.09	1,190	0.12
	Camargo				
	Delicias				
	Meoqui				
	Rosales				
Zona Sur	Saucillo	336,546	0.1	1,272	0.13
	Guachochi				
	Hidalgo del Parral				
Totales	Jiménez	3,406,465	1	9,880	1

El diseño de la muestra se realizó de manera probabilística, polietápica y estratificada, considerando los pesos demográficos requeridos en cada corte geográfico.

Los municipios considerados para cada zona de la fiscalía son los que tienen mayor peso poblacional, de manera que en el diseño de la muestra se consideró este peso para la distribución de la misma.



**BISMARK**<sup>®</sup>  
RESEARCH COMPANY

A partir de la distribución muestral por municipio, se consideró la distribución por Distrito municipal para los casos de Ciudad Juárez y Chihuahua, mientras que en el resto de los municipios se consideraron agrupaciones por zonas de AGEBS.

Finalmente, la muestra se ponderó por AGEBS en las manchas urbanas más grandes.



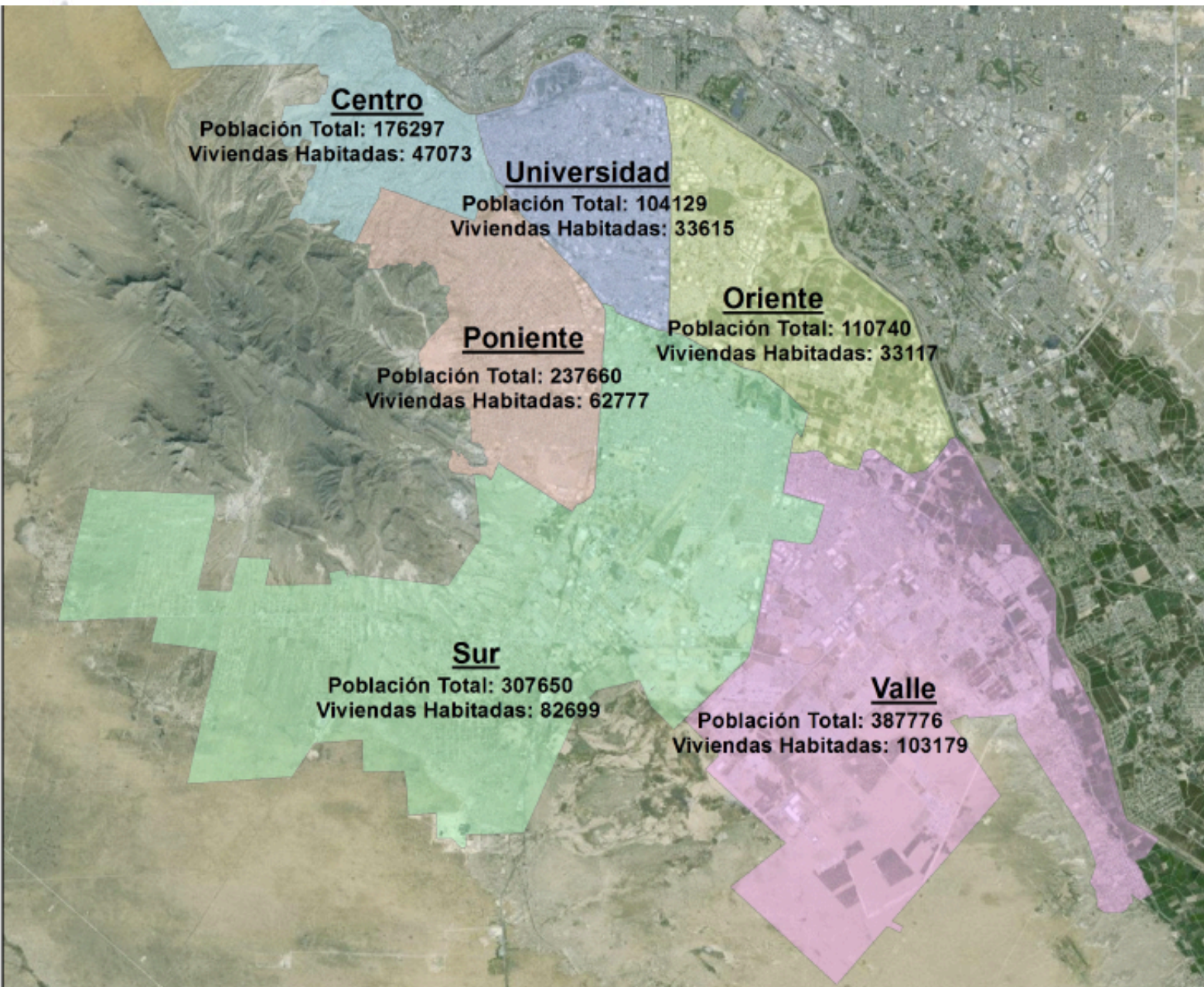

Ciudad Juárez y Chihuahua se levantan por distrito y por muestra EXACTA en cada AGEB.



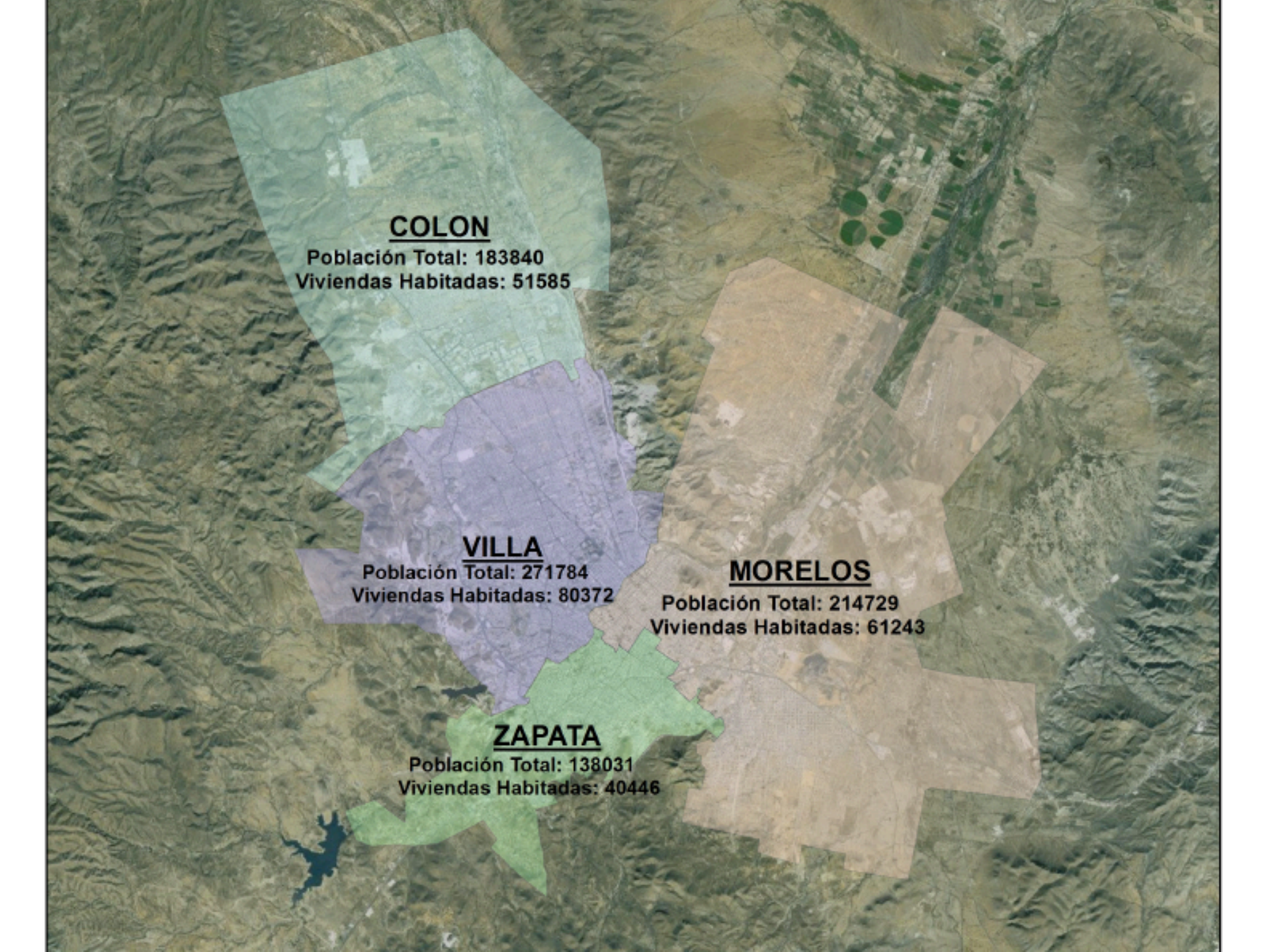

**COLON**

Población Total: 183840  
Viviendas Habitadas: 51585

**VILLA**

Población Total: 271784  
Viviendas Habitadas: 80372

**MORELOS**

Población Total: 214729  
Viviendas Habitadas: 61243

**ZAPATA**

Población Total: 138031  
Viviendas Habitadas: 40446



# DELICIAS

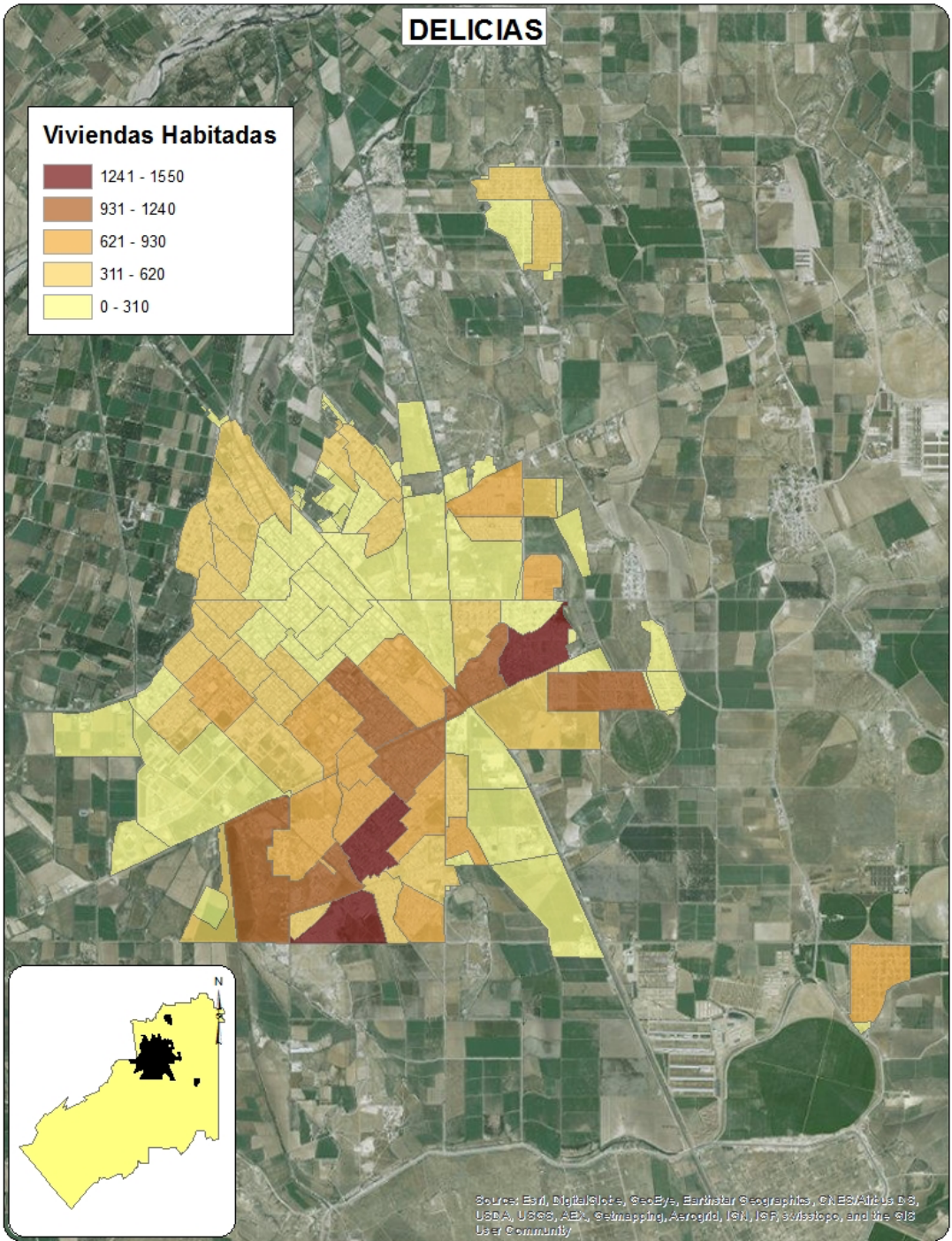
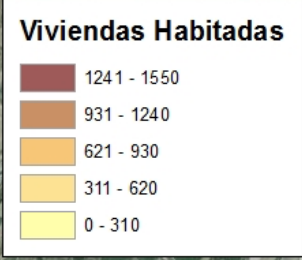

Source: Esri, DigitalGlobe, GeoEye, Earthstar Geographics, CNES/Airbus DS, USDA, USGS, AeroX, Swmapping, AeroGRID, IGN, IGH, Swisstopo, and the GIS User Community





# CAMARGO

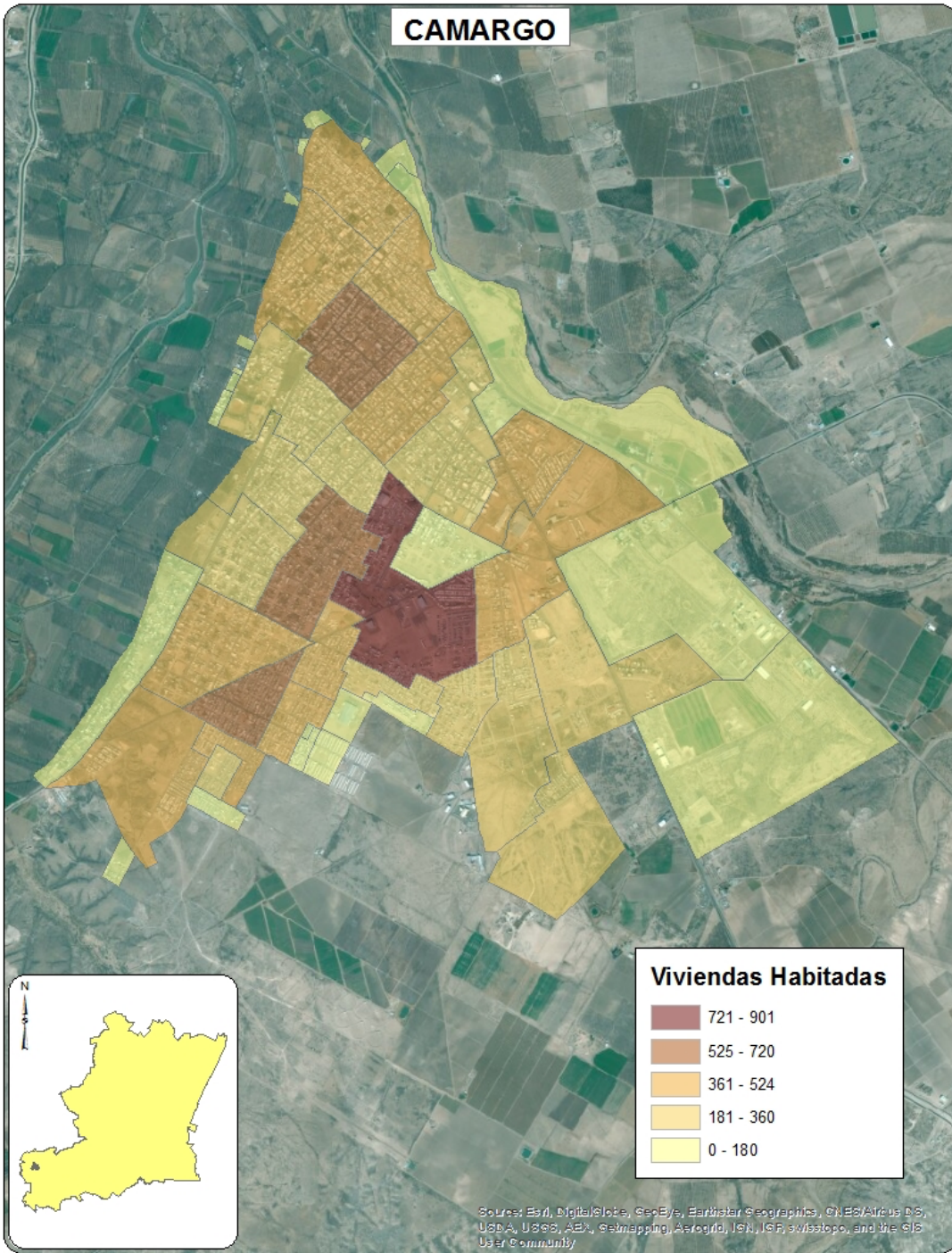

# CUAUHTÉMOC

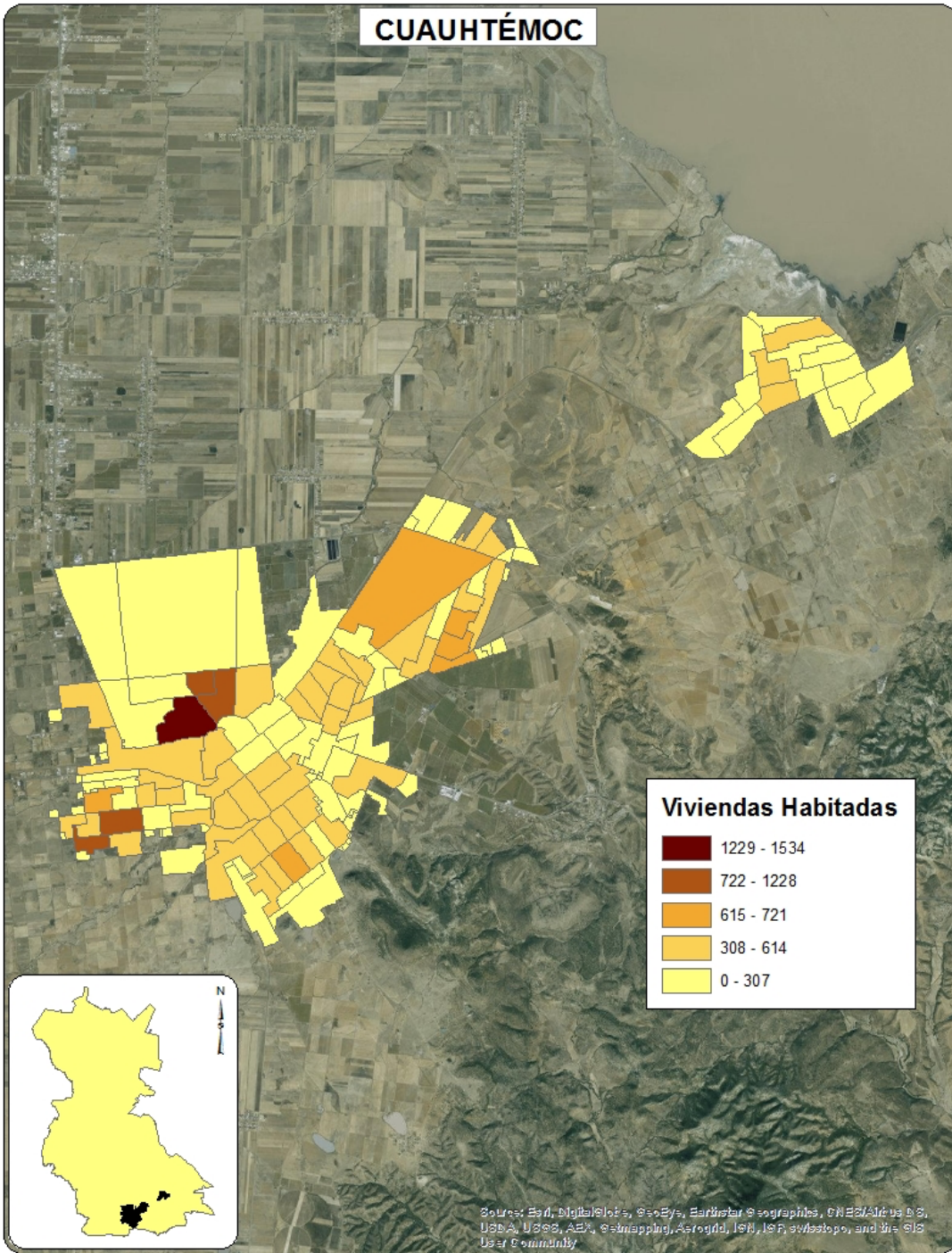

Source: Esri, DigitalGlobe, GeoEye, Earthstar Geographics, CNES/Airbus DS, USDA, USGS, AeroGRID, IGN, ICF, swisstopo, and the GIS User Community





# NUEVO CASAS GRANDES

## Viviendas Habitadas

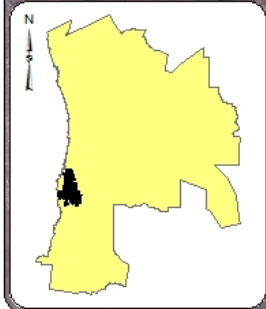
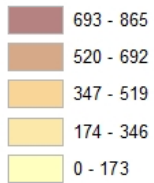

Source: Esri, DigitalGlobe, GeoEye, Earthstar Geographics, CNES/Airbus DS, USDA, USGS, AeroX, Swmapping, AeroGRID, IGN, IGF, swisstopo, and the GIS User Community



# HIDALGO DEL PARRAL

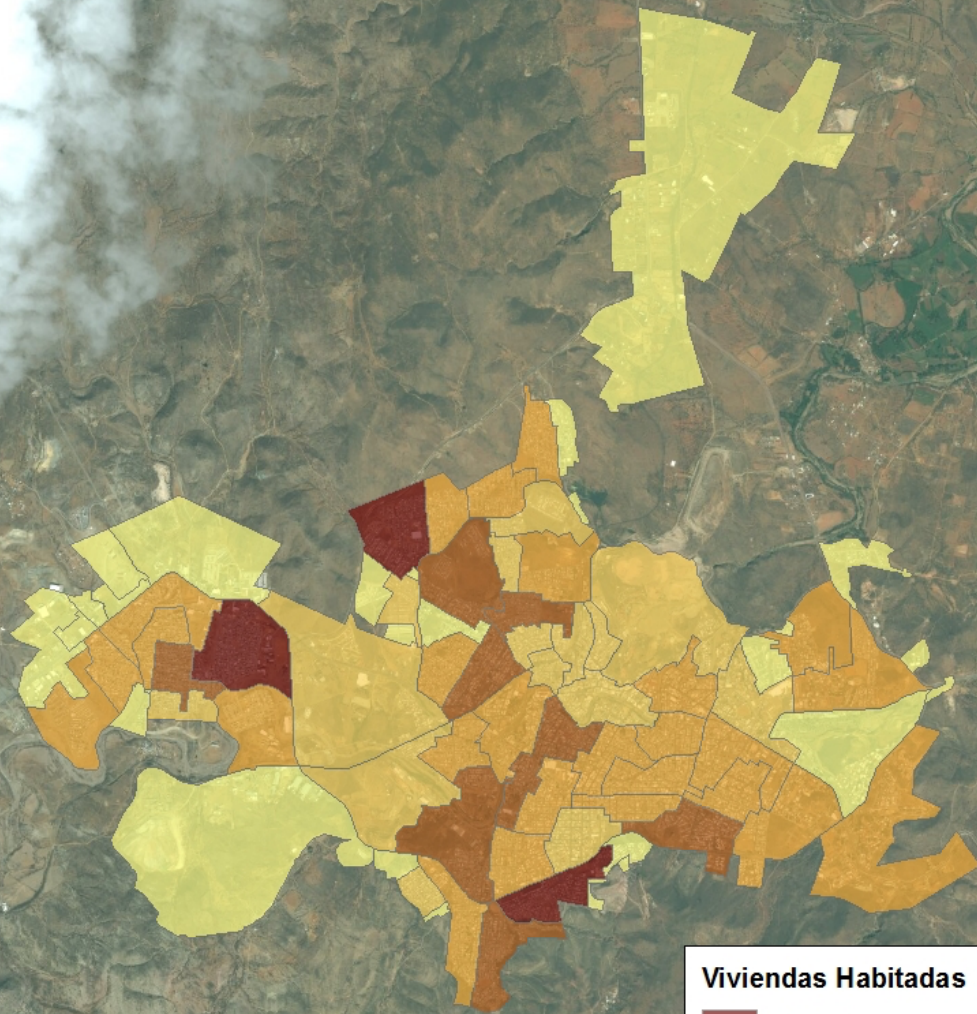

## Viviendas Habitadas

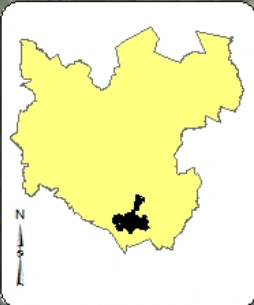
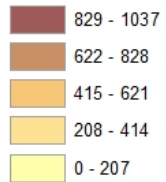



**BISMARK**<sup>®</sup>  
RESEARCH COMPANY

La muestra total a nivel estatal tiene un 95% de confianza con un 1% de error muestral, calculado a partir de la fórmula

$$n = \frac{N \times Z_a^2 \times p \times q}{d^2 \times (N - 1) + Z_a^2 \times p \times q}$$

N= tamaño de la población

Z= nivel de confianza

p= probabilidad de éxito

q= probabilidad de fracaso

d= error muestral





**BISMARK**<sup>®</sup>  
RESEARCH COMPANY

El levantamiento de datos se hizo por selección al azar de bloque y vivienda, con salto sistemático.

Los respondientes fueron una persona por unidad habitacional de 18 años o más. La distribución muestral consideró la distribución de la población por edades y sexo.



### POSICION FAMILIAR

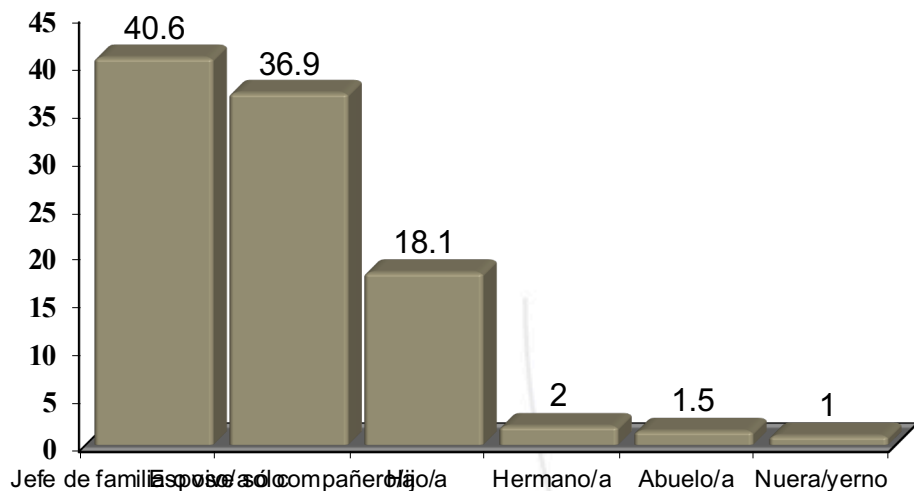

### SEXO

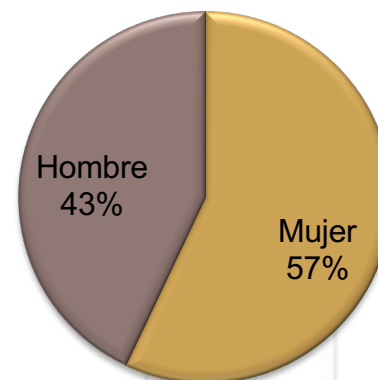

### EDAD DE LA PERSONA ENCUESTADA

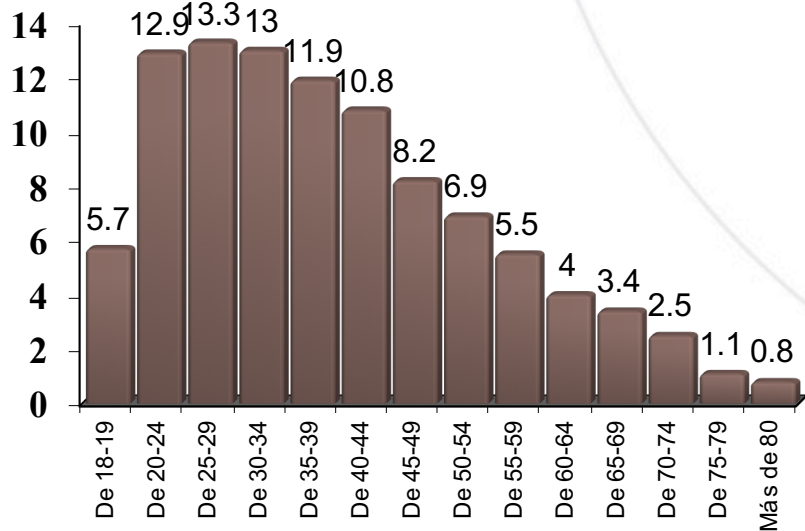

### ESTADO CIVIL

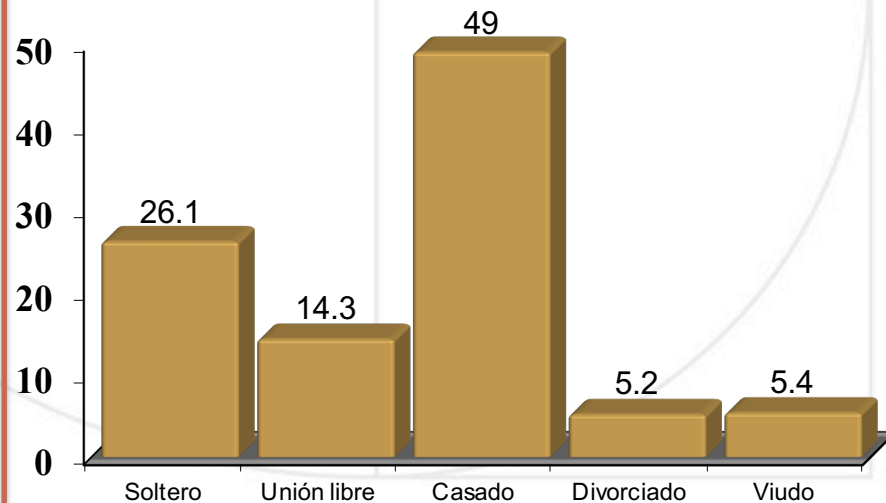

### CANTIDAD DE PERSONAS QUE HABITAN ACTUALMENTE EN LA MISMA CASA

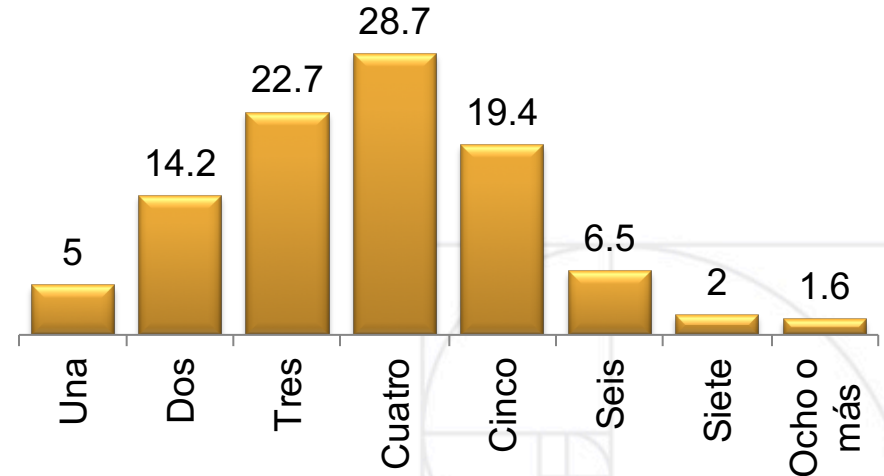

### TIEMPO QUE TIENE HABITANDO LA VIVIENDA

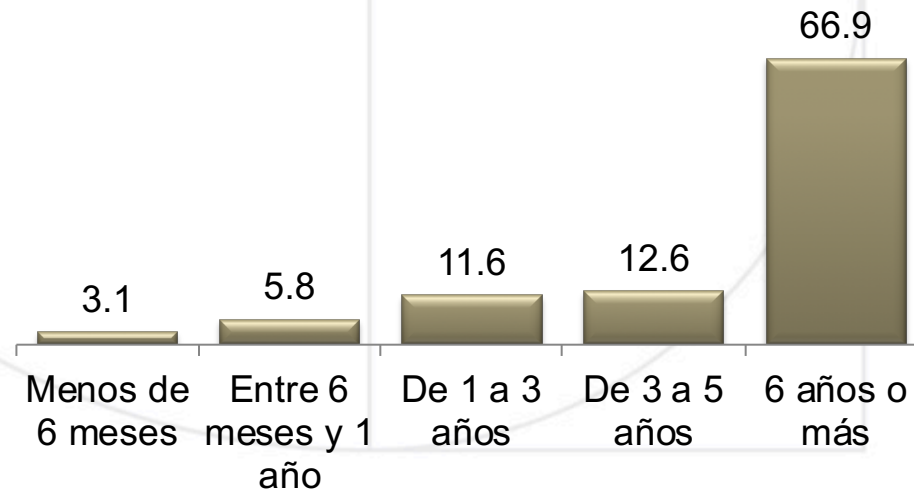





### JEFATURA DE LA FAMILIA

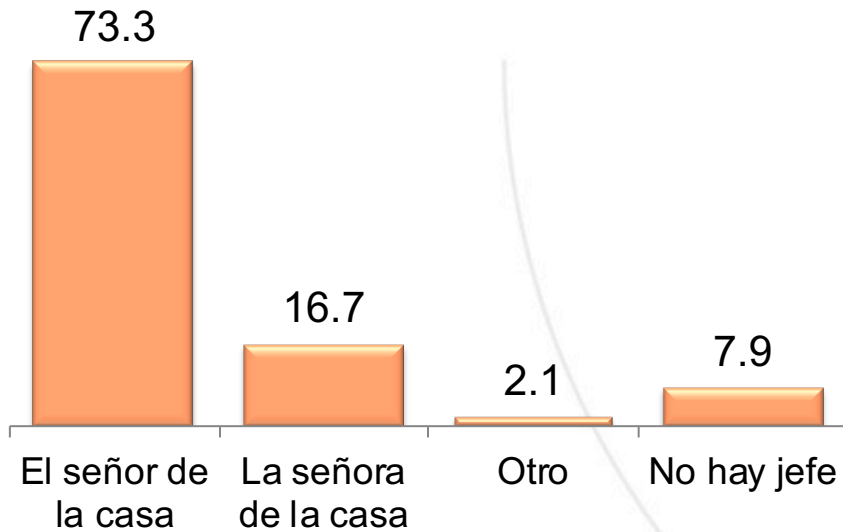

### PERSONAS QUE VIVEN EN CASA Y QUE HAN ABANDONADO LA ESCUELA ANTES DE LOS 18 AÑOS

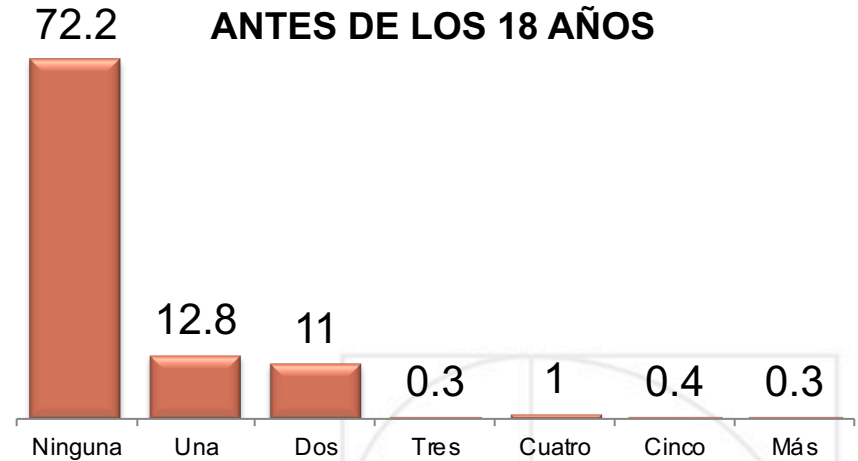

### PERSONAS EN EDAD DE TRABAJAR QUE NO SE DEDICAN AL HOGAR Y NO ESTUDIAN NI TRABAJAN





### GRADO ESCOLAR

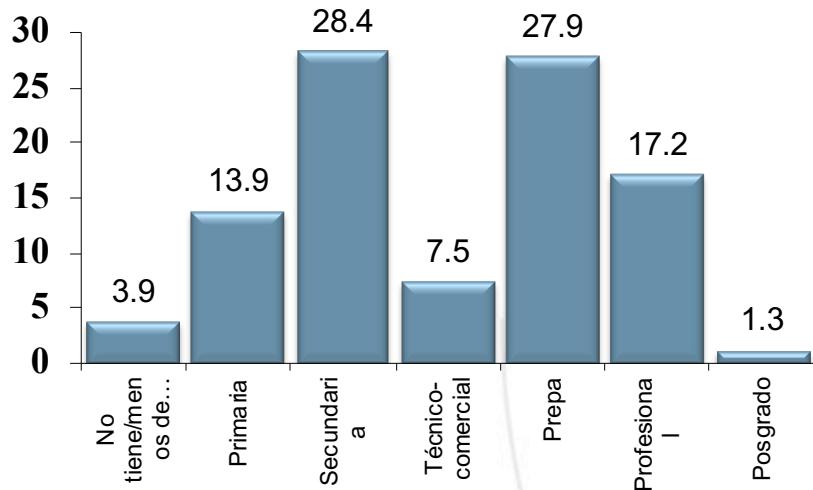

### PORCENTAJE ECONÓMICAMENTE ACTIVO DEL JEFE DE FAMILIA

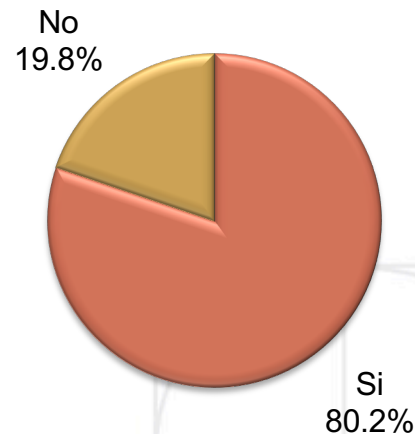

### PORCENTAJE ECONÓMICAMENTE ACTIVO DE LA JEFA DE FAMILIA

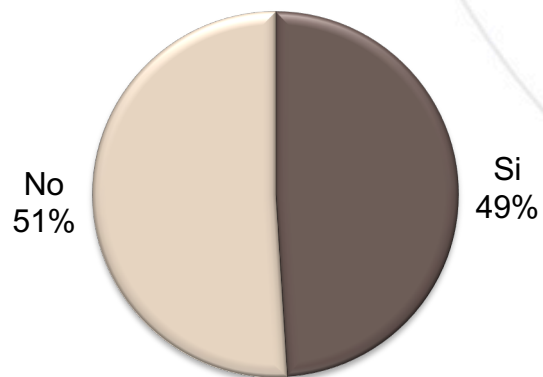

### PORCENTAJE EN QUE EL JEFE DE LA CASA HA ESTADO DESEMPLEADO LOS ULTIMOS 6 MESES

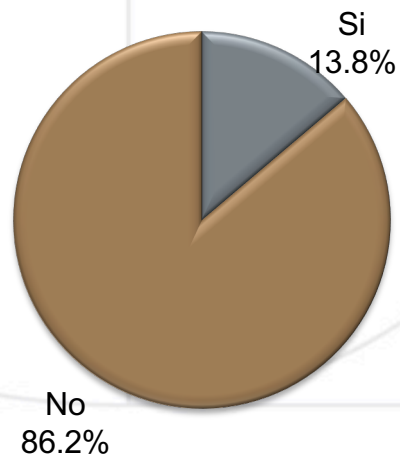



## NIVEL SOCIOECONÓMICO

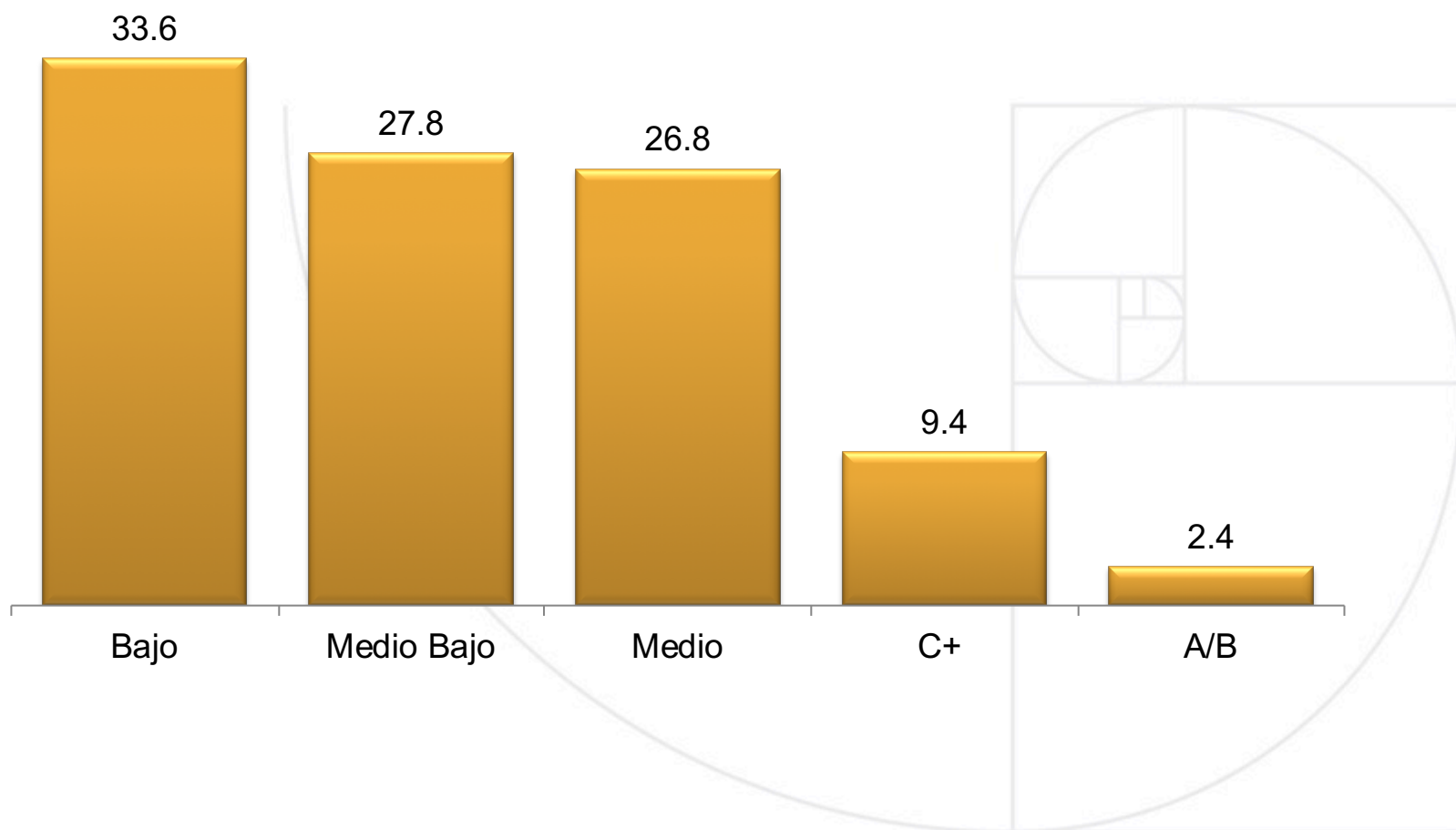



## TIPO DE VIVIENDA

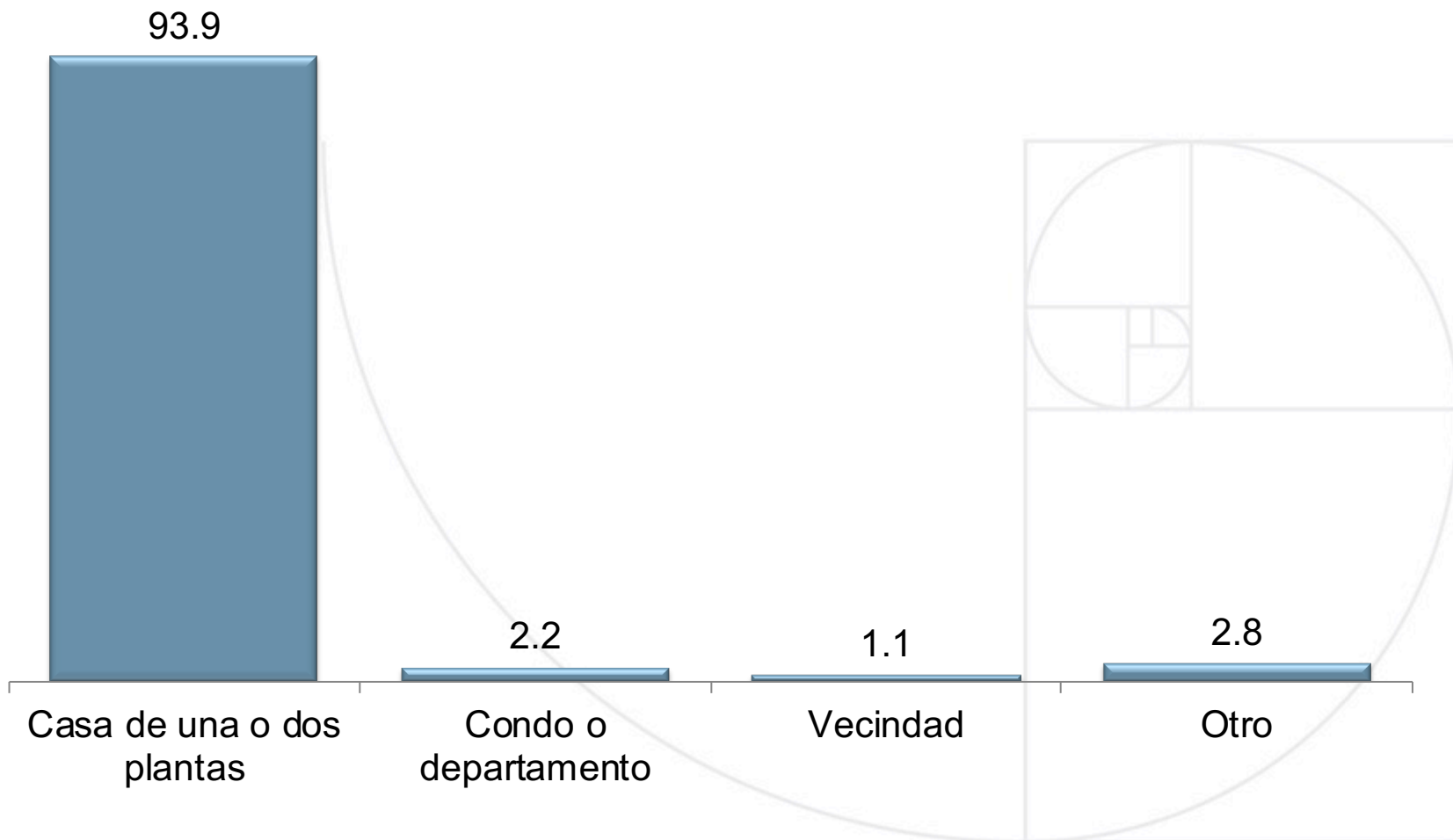



## VIGILANCIA PRIVADA

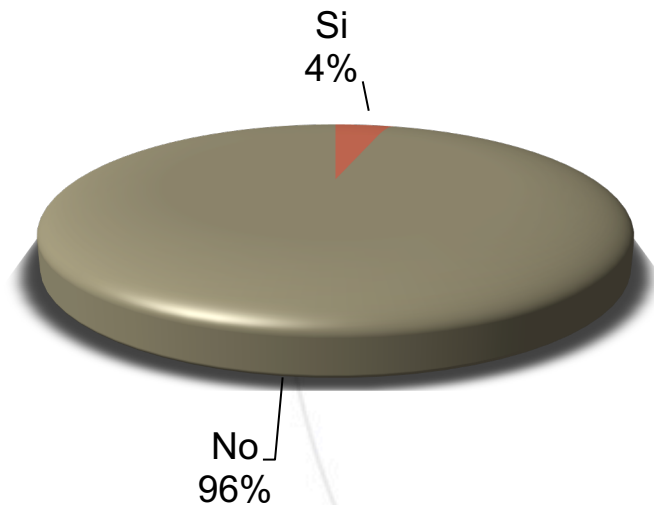

## PORCENTAJE CON CASETA DE VIGILANCIA O REJA

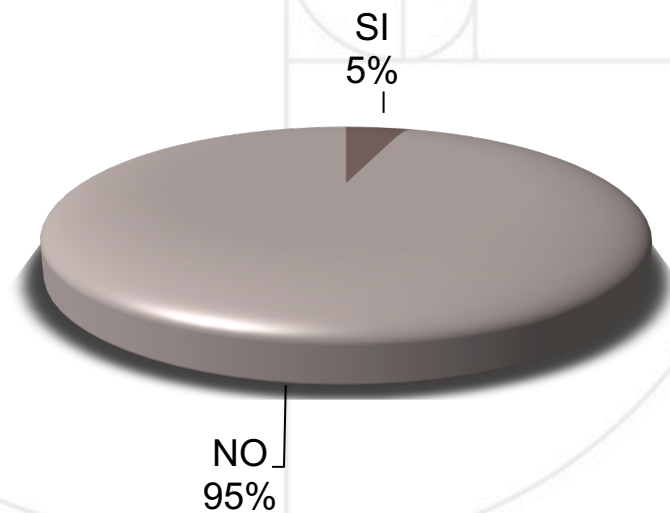



**BISMARK**<sup>®</sup>  
RESEARCH COMPANY

## **Resultados estatales**





**PERCEPCIÓN ACERCA DE SI LOS DELITOS (EXPLICANDO) HAN  
AUMENTADO O DISMINUIDO RESPECTO A AÑOS PASADOS**

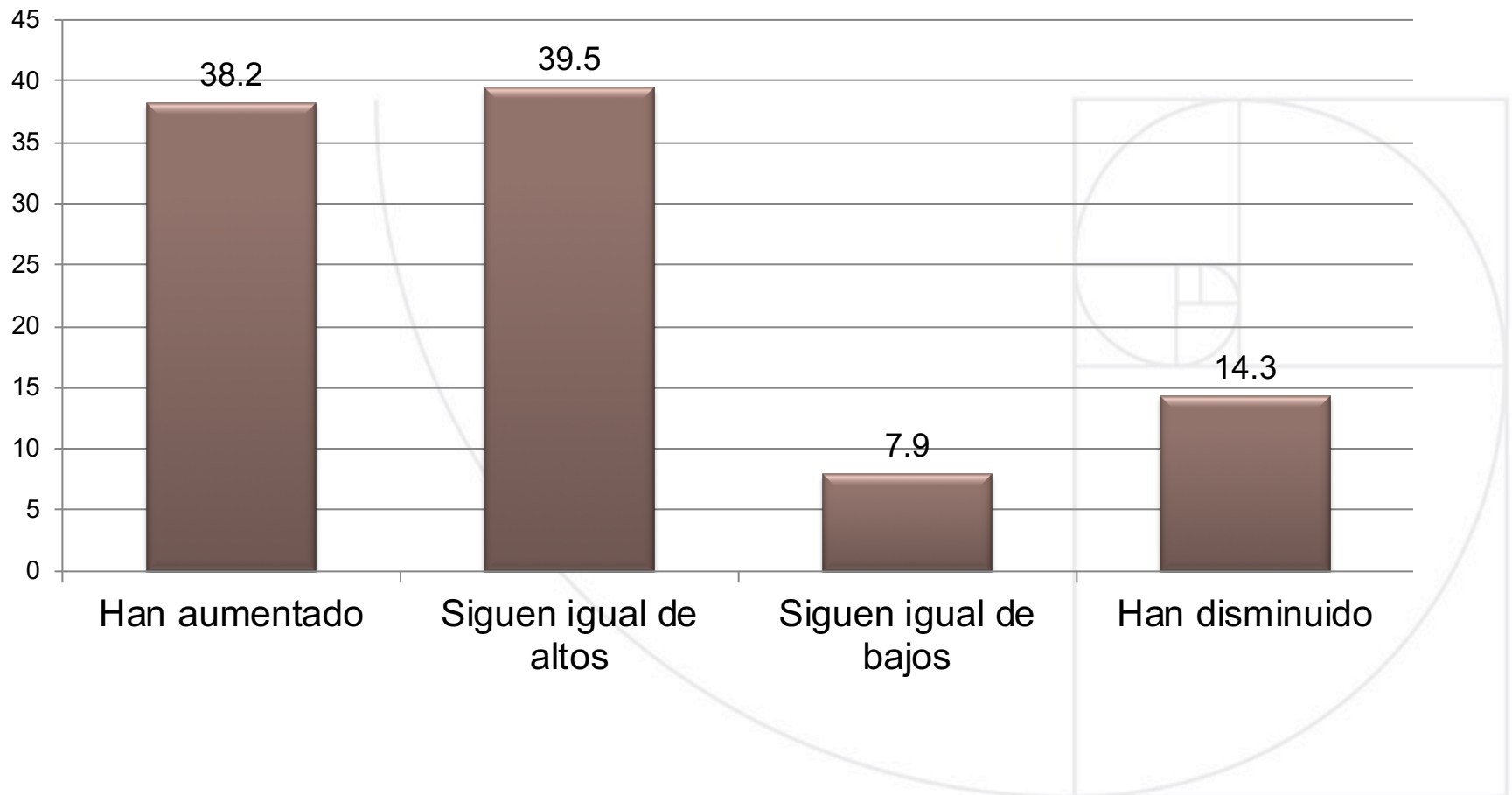



Dependiendo de la zona de la Fiscalía, \* Percepción acerca de si los delitos han aumentado o disminuido en los últimos 12 meses

		Percepción acerca de si los delitos han aumentado o disminuido en los últimos 12 meses				Total
		Han aumentado	Siguen igual de altos	Siguen igual de bajos	Han disminuido	
Dependiendo de la zona de la Fiscalía,	Norte	32.0%	40.2%	10.8%	17.0%	100.0%
	Occidente	34.0%	33.2%	16.6%	16.2%	100.0%
	Centro	54.1%	37.3%	3.6%	5.0%	100.0%
	Centro Sur	28.6%	37.4%	6.6%	27.4%	100.0%
	Sur	32.9%	48.2%	5.2%	13.7%	100.0%
Total		38.2%	39.5%	7.9%	14.3%	100.0%





Dependiendo de la zona de la Fiscalía, \* Percepción acerca de si los delitos han aumentado o disminuido en los últimos 12 meses

		Percepción acerca de si los delitos han aumentado o disminuido en los últimos 12 meses				Total
		Han aumentado	Siguen igual de altos	Siguen igual de bajos	Han disminuido	
Dependiendo de la zona de la Fiscalía,	Norte	32.0%	40.2%	10.8%	17.0%	100.0%
	Occidente	34.0%	33.2%	16.6%	16.2%	100.0%
	Centro	54.1%	37.3%	3.6%	5.0%	100.0%
	Centro Sur	28.6%	37.4%	6.6%	27.4%	100.0%
	Sur	32.9%	48.2%	5.2%	13.7%	100.0%
Total		38.2%	39.5%	7.9%	14.3%	100.0%



## TEMAS QUE MÁS PREOCUPAN A LA CIUDADANÍA EN LA ACTUALIDAD (acumulados en 3 opciones de mención)

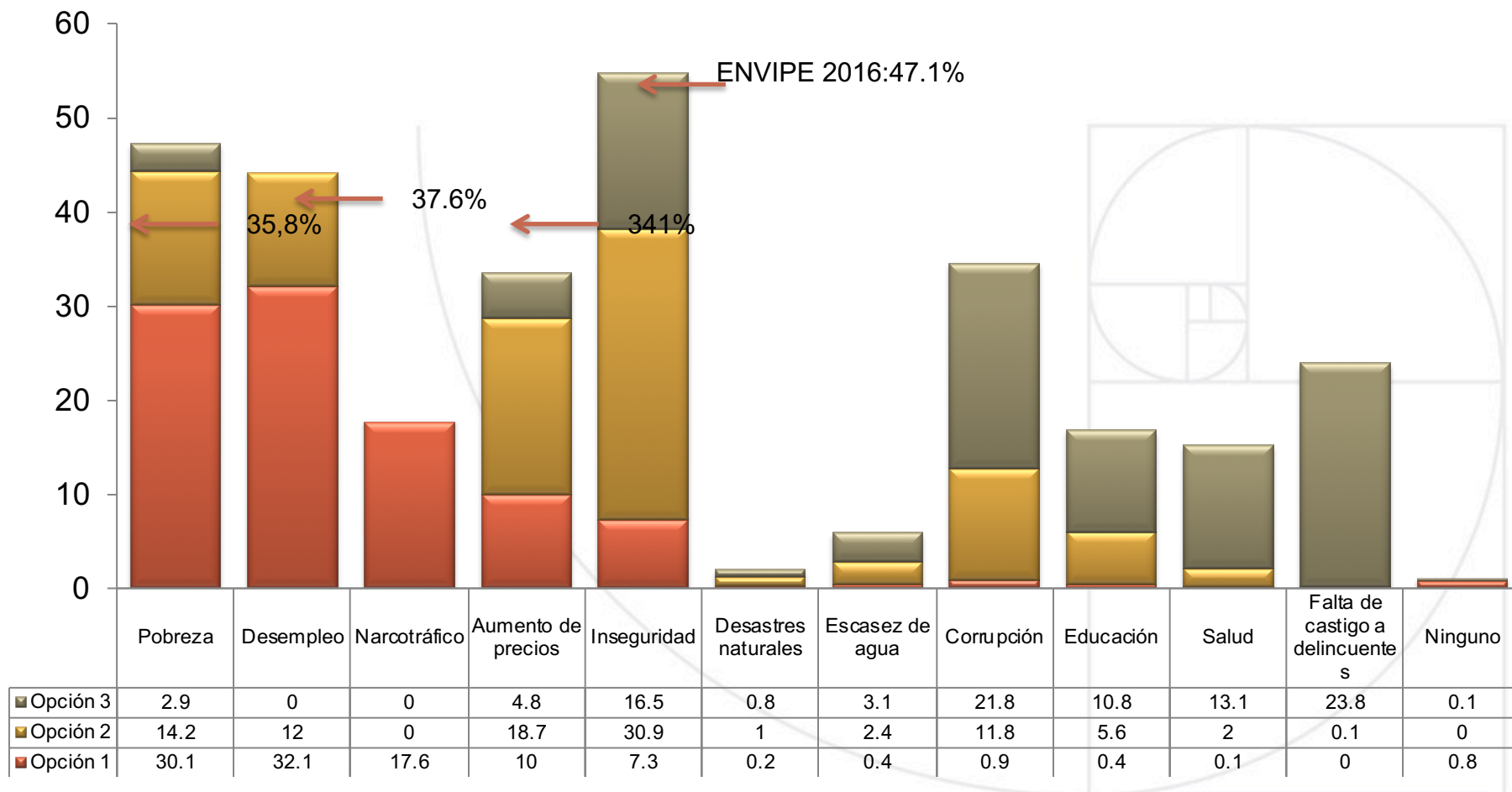



Dependiendo de la zona de la Fiscalía, \* Temas que más le preocupan a la ciudadanía Crosstabulation

		Temas que más le preocupan a la ciudadanía											Total
		Desempleo	Narcotráfico	Aumento de precios	Inseguridad	Desastres naturales	Escasez de agua	Corrupción	Educación	Salud	Falta de castigo a delincuentes	Ninguno	
Dependiendo de la zona de la Fiscalía,	Norte	12.2%	9.6%	17.6%	33.7%	1.4%	2.1%	14.9%	5.7%	2.5%	.3%		100.0%
	Occidente	16.7%	10.3%	20.1%	30.7%	1.0%	3.5%	10.8%	5.8%	1.1%			100.0%
	Centro	11.3%	13.9%	18.4%	36.4%	.5%	2.9%	10.7%	4.7%	1.2%	.0%	.1%	100.0%
	Centro Sur	16.1%	10.6%	23.5%	22.9%	.6%	1.4%	11.3%	10.6%	3.2%			100.0%
	Sur	24.6%	18.6%	19.2%	21.5%	1.3%	2.6%	7.4%	2.9%	1.7%	.2%	.1%	100.0%



## PERCEPCIÓN DE SEGURIDAD EN SU COLONIA

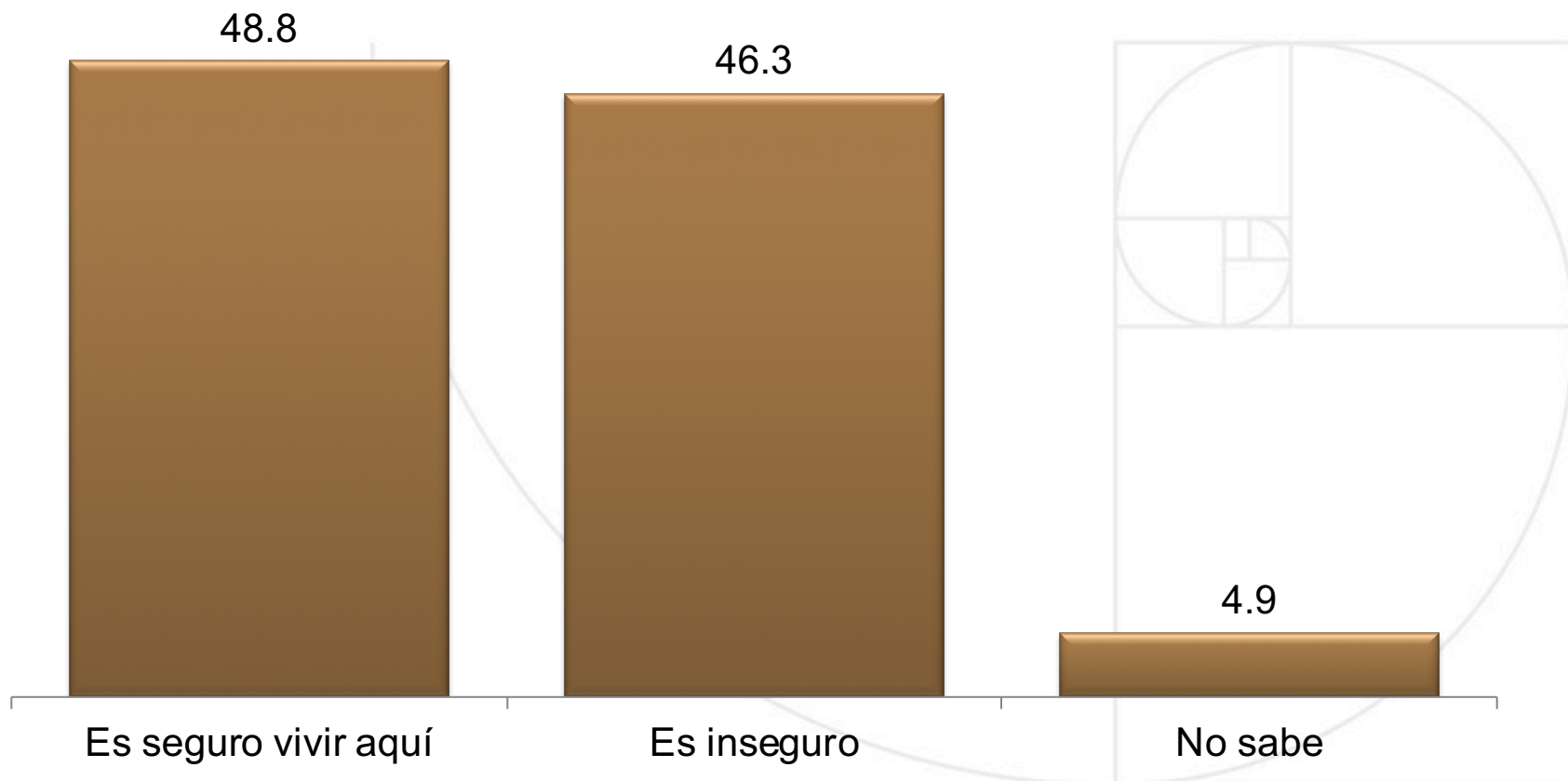



Dependiendo del Municipio, \* Percepción acerca de si vivir en su colonia o barrio es seguro o no

		Percepción acerca de si vivir en su colonia o barrio es seguro o no			Total
		Seguro	Inseguro	No sabe	
Dependiendo del Municipio,	Juárez	41.1%	54.6%	4.3%	100.0%
	Nuevo Casas Grandes	59.0%	31.9%	9.0%	100.0%
	Cuauhtémoc	73.4%	22.8%	3.7%	100.0%
	Chihuahua	37.4%	58.7%	3.8%	100.0%
	Delicias	55.4%	39.5%	5.0%	100.0%
	Hidalgo del Parral	63.7%	33.6%	2.6%	100.0%
	Otros municipios principalmente urbanos	69.7%	26.3%	4.1%	100.0%
	Municipios serranos	31.4%	55.9%	12.7%	100.0%
<b>Total</b>		<b>48.8%</b>	<b>46.3%</b>	<b>4.9%</b>	<b>100.0%</b>



## PERCEPCIÓN DE SEGURIDAD EN SU CIUDAD

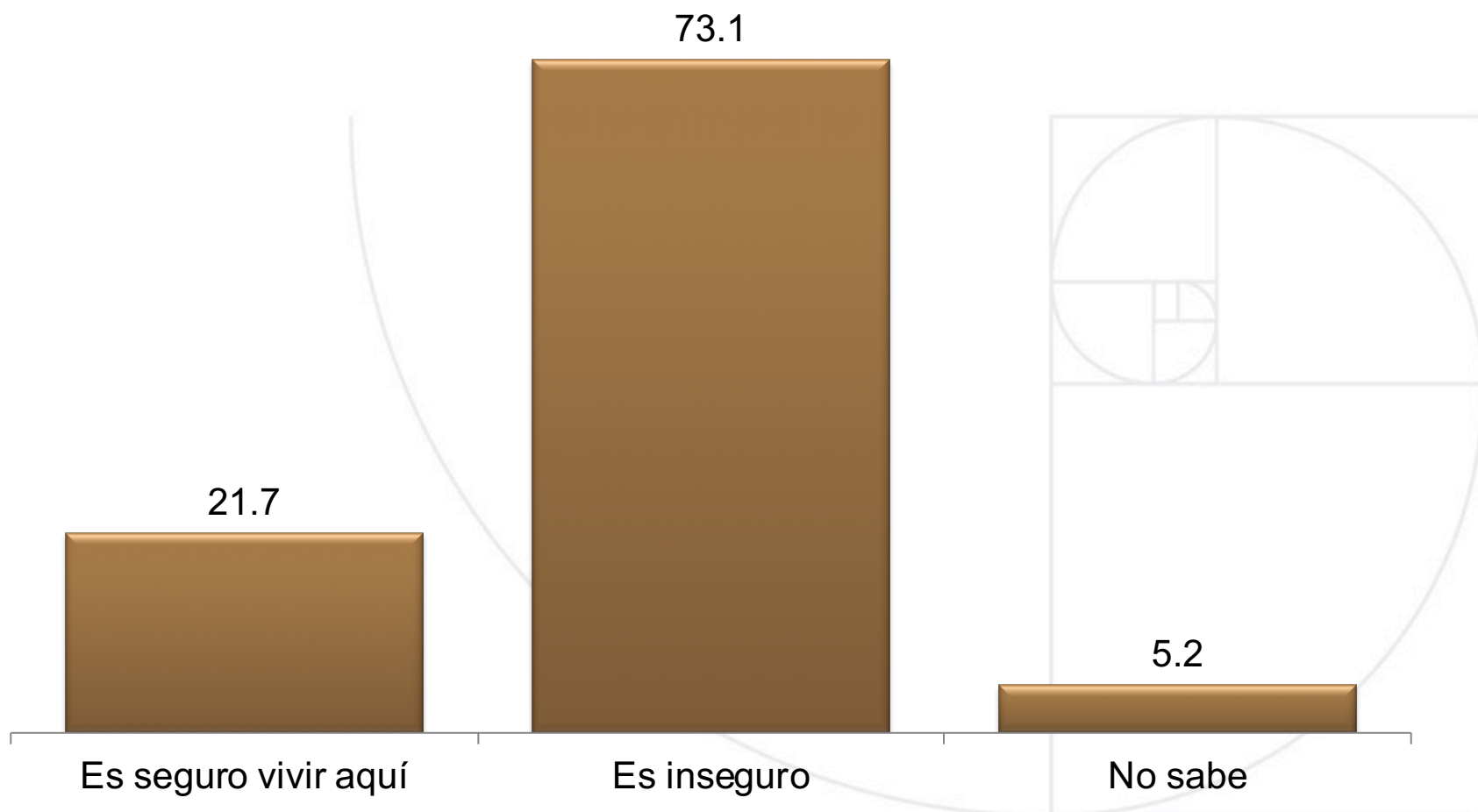



Dependiendo del Municipio, \* Percepción acerca de si vivir en su localidad o ciudad es seguro o no

		Percepción acerca de si vivir en su localidad o ciudad es seguro o no			Total
		Seguro	Inseguro	No sabe	
Dependiendo del Municipio,	Juárez	12.9%	83.0%	4.1%	100.0%
	Nuevo Casas Grandes	30.2%	60.5%	9.3%	100.0%
	Cuauhtémoc	41.9%	54.8%	3.2%	100.0%
	Chihuahua	11.5%	84.4%	4.1%	100.0%
	Delicias	24.2%	72.2%	3.6%	100.0%
	Hidalgo del Parral	29.0%	69.4%	1.7%	100.0%
	Otros municipios principalmente urbanos	43.0%	51.7%	5.4%	100.0%
	Municipios serranos	17.1%	67.8%	15.1%	100.0%
Total		21.7%	73.1%	5.2%	100.0%



## PERCEPCIÓN DE SEGURIDAD EN EL ESTADO DE CHIHUAHUA

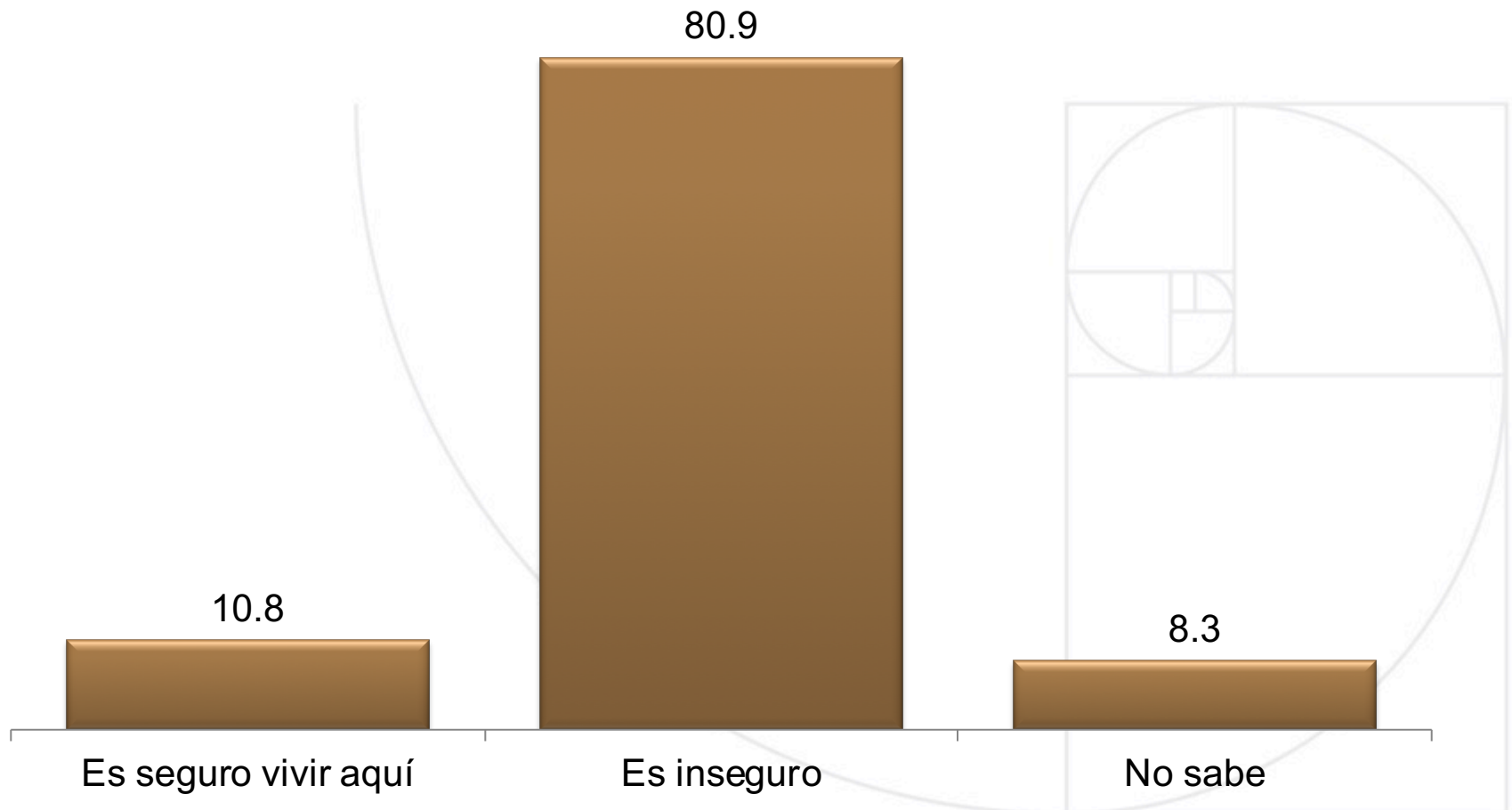





Dependiendo de la zona de la Fiscalía, \* Percepción acerca de si vivir en el Estado de Chihuahua es seguro o no

		Percepción acerca de si vivir en el Estado de Chihuahua es seguro o no			Total
		Seguro	Inseguro	No sabe	
Dependiendo de la zona de la Fiscalía,	Norte	11.1%	78.9%	10.0%	100.0%
	Occidente	9.3%	77.2%	13.5%	100.0%
	Centro	9.9%	84.5%	5.5%	100.0%
	Centro Sur	15.1%	79.1%	5.8%	100.0%
	Sur	8.6%	82.9%	8.5%	100.0%



Dependiendo del Municipio, \* Percepción acerca de si vivir en el Estado de Chihuahua es seguro o no

		Percepción acerca de si vivir en el Estado de Chihuahua es seguro o no			Total
		Seguro	Inseguro	No sabe	
Dependiendo del Municipio,	Juárez	10.3%	79.2%	10.5%	100.0%
	Nuevo Casas Grandes	11.8%	78.9%	9.3%	100.0%
	Cuauhtémoc	7.2%	87.1%	5.7%	100.0%
	Chihuahua	9.3%	85.8%	4.9%	100.0%
	Delicias	6.5%	89.5%	4.0%	100.0%
	Hidalgo del Parral	10.1%	87.1%	2.8%	100.0%
	Otros municipios principalmente urbanos	16.3%	75.4%	8.3%	100.0%
	Municipios serranos	9.5%	72.9%	17.6%	100.0%
<b>Total</b>		<b>10.8%</b>	<b>80.9%</b>	<b>8.3%</b>	<b>100.0%</b>



## PERCEPCIÓN DE SEGURIDAD EN EL PAÍS

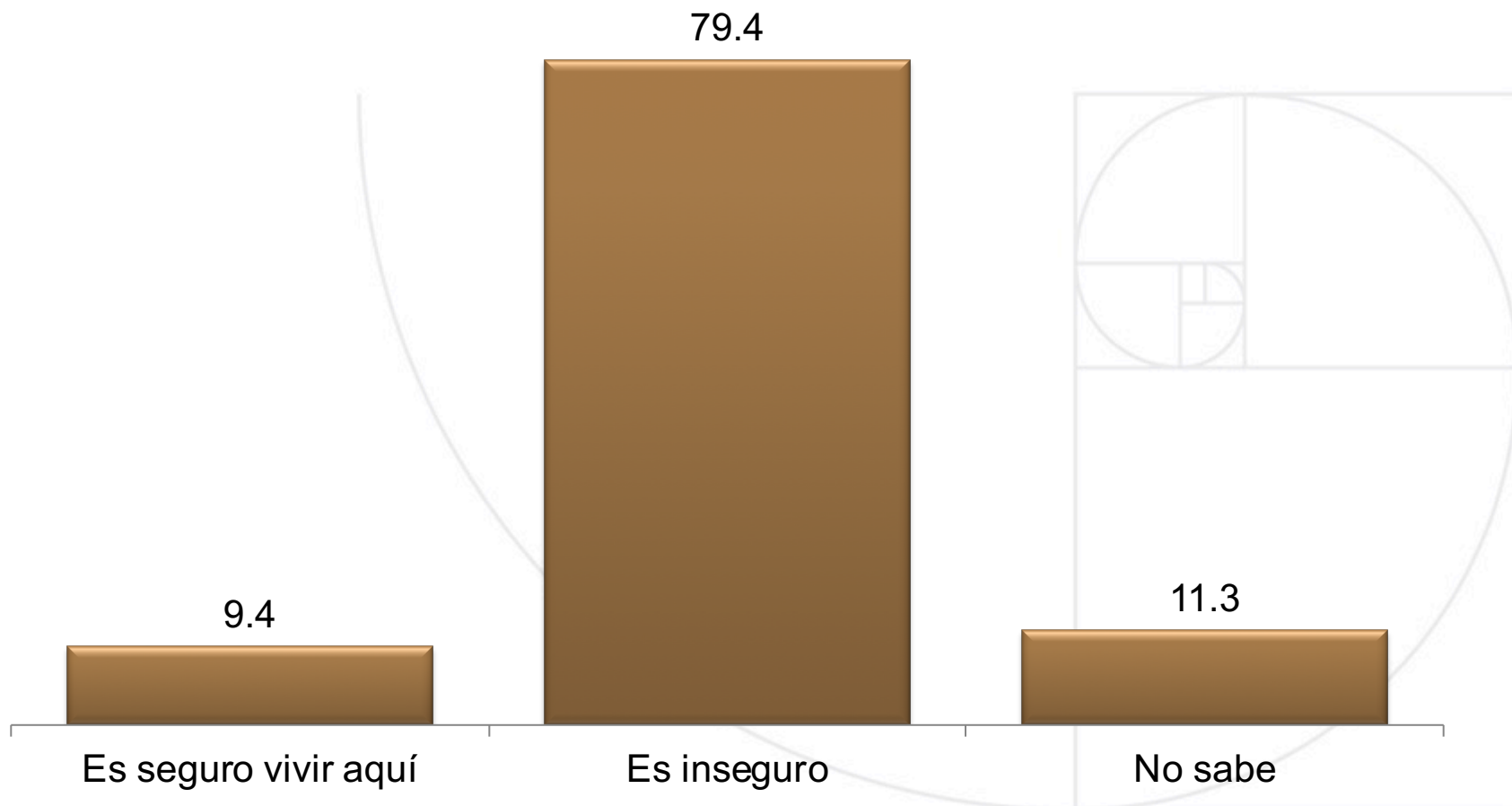



Dependiendo del Municipio, \* Percepción acerca de si vivir en este país es seguro o no

		Percepción acerca de si vivir en este país es seguro o no			Total
		Seguro	Inseguro	No sabe	
Dependiendo del Municipio,	Juárez	9.1%	76.6%	14.4%	100.0%
	Nuevo Casas Grandes	9.3%	80.3%	10.4%	100.0%
	Cuauhtémoc	5.2%	78.4%	16.4%	100.0%
	Chihuahua	9.4%	84.4%	6.2%	100.0%
	Delicias	4.6%	90.1%	5.2%	100.0%
	Hidalgo del Parral	6.5%	90.4%	3.1%	100.0%
	Otros municipios principalmente urbanos	14.0%	73.9%	12.1%	100.0%
	Municipios serranos	7.5%	71.9%	20.6%	100.0%
<b>Total</b>		<b>9.4%</b>	<b>79.4%</b>	<b>11.3%</b>	<b>100.0%</b>



## PERCEPCIÓN DE SEGURIDAD EN TÉRMINOS DE DELINCUENCIA EN CADA UNO DE LOS SIGUIENTES ESPACIOS



	Casa	Trabajo	Calle	Escuela	Mercado	Centro Comercial	Banco	ATM con acceso a la calle	Transporte público	Automóvil	Carretera	Parque o Centro recreativo
5 No sabe	2	2.6	2.9	4.4	5.6	5	4.3	4.2	4.8	4.4	6.2	7.5
5 No aplica	0.5	13.6	1.5	30.3	9.8	7.4	5.1	5.9	13	7.5	8.1	6.6
5 Inseguro	24.8	37.3	74.4	42.1	60.9	58.1	65.9	75.5	65.4	55.9	68.4	64
5 Seguro	72.8	46.4	21.2	23.2	23.7	29.5	24.6	14.3	16.8	32.2	17.3	22



Dependiendo de la zona de la Fiscalía, \* Sensación de seguridad en su propia casa

		Sensación de seguridad en su propia casa				Total
		Seguro	Inseguro	No aplica	No sabe	
Dependiendo de la zona de la Fiscalía,	Norte	76.1%	22.1%	.4%	1.4%	100.0%
	Occidente	84.7%	11.9%	.1%	3.3%	100.0%
	Centro	63.0%	34.0%	.4%	2.5%	100.0%
	Centro Sur	82.3%	15.6%	.2%	1.9%	100.0%
	Sur	68.8%	28.5%	1.0%	1.7%	100.0%
Total		72.8%	24.8%	.5%	2.0%	100.0%

Dependiendo de la zona de la Fiscalía, \* Sensación de seguridad en la calle

		Sensación de seguridad en la calle				Total
		Seguro	Inseguro	No aplica	No sabe	
Dependiendo de la zona de la Fiscalía,	Norte	18.7%	78.5%	1.0%	1.8%	100.0%
	Occidente	31.4%	61.2%	2.3%	5.1%	100.0%
	Centro	17.2%	78.7%	1.4%	2.7%	100.0%
	Centro Sur	32.8%	63.6%	1.4%	2.2%	100.0%
	Sur	21.1%	70.4%	2.8%	5.6%	100.0%



Dependiendo de la zona de la Fiscalía, \* Sensación de seguridad en la escuela (propia o de los hijos)

		Sensación de seguridad en la escuela (propia o de los hijos)				Total
		Seguro	Inseguro	No aplica	No sabe	
Dependiendo de la zona de la Fiscalía,	Norte	27.4%	36.7%	31.5%	4.4%	100.0%
	Occidente	22.1%	26.9%	45.2%	5.8%	100.0%
	Centro	18.5%	62.3%	15.9%	3.3%	100.0%
	Centro Sur	28.0%	27.3%	42.4%	2.3%	100.0%
	Sur	17.5%	35.6%	38.9%	7.9%	100.0%

Dependiendo de la zona de la Fiscalía, \* Sensación de seguridad en el centro comercial

		Sensación de seguridad en el centro comercial				Total
		Seguro	Inseguro	No aplica	No sabe	
Dependiendo de la zona de la Fiscalía,	Norte	34.4%	52.8%	8.7%	4.1%	100.0%
	Occidente	27.9%	37.2%	21.1%	13.8%	100.0%
	Centro	21.7%	73.8%	1.6%	2.9%	100.0%
	Centro Sur	34.8%	52.5%	9.1%	3.6%	100.0%
	Sur	27.7%	56.8%	6.5%	9.0%	100.0%
Total		29.5%	58.1%	7.4%	5.0%	100.0%



Dependiendo de la zona de la Fiscalía, \* Sensación de seguridad en el banco

		Sensación de seguridad en el banco				Total
		Seguro	Inseguro	No aplica	No sabe	
Dependiendo de la zona de la Fiscalía,	Norte	28.0%	62.8%	5.5%	3.7%	100.0%
	Occidente	23.3%	51.4%	12.4%	12.8%	100.0%
	Centro	19.5%	75.5%	2.1%	3.0%	100.0%
	Centro Sur	30.5%	61.3%	5.5%	2.7%	100.0%
	Sur	21.1%	66.8%	6.1%	6.0%	100.0%
Total		24.6%	65.9%	5.1%	4.3%	100.0%

Dependiendo de la zona de la Fiscalía, \* Sensación de seguridad en el cajero automático con acceso a la calle

		Sensación de seguridad en el cajero automático con acceso a la calle				Total
		Seguro	Inseguro	No aplica	No sabe	
Dependiendo de la zona de la Fiscalía,	Norte	12.3%	77.9%	6.5%	3.3%	100.0%
	Occidente	13.0%	59.9%	14.0%	13.1%	100.0%
	Centro	14.0%	80.6%	2.6%	2.8%	100.0%
	Centro Sur	20.9%	69.8%	6.6%	2.7%	100.0%
	Sur	15.7%	71.9%	6.4%	6.1%	100.0%
Total		14.3%	75.5%	5.9%	4.2%	100.0%





Dependiendo de la zona de la Fiscalía, * Sensación de seguridad en el transporte público						
		Sensación de seguridad en el transporte público				Total
		Seguro	Inseguro	No aplica	No sabe	
Dependiendo de la zona de la Fiscalía,	Norte	12.8%	68.3%	15.4%	3.6%	100.0%
	Occidente	20.2%	43.4%	26.0%	10.5%	100.0%
	Centro	14.6%	77.3%	5.0%	3.1%	100.0%
	Centro Sur	24.9%	51.3%	18.2%	5.6%	100.0%
	Sur	24.3%	56.2%	11.8%	7.7%	100.0%
Total		16.8%	65.4%	13.0%	4.8%	100.0%

Dependiendo de la zona de la Fiscalía, * Sensación de seguridad (en términos de delincuencia) en la carretera						
		Sensación de seguridad (en términos de delincuencia) en la carretera				Total
		Seguro	Inseguro	No aplica	No sabe	
Dependiendo de la zona de la Fiscalía,	Norte	17.2%	61.9%	13.5%	7.5%	100.0%
	Occidente	14.6%	67.5%	6.2%	11.6%	100.0%
	Centro	14.7%	76.6%	5.1%	3.7%	100.0%
	Centro Sur	26.8%	66.1%	3.7%	3.4%	100.0%
	Sur	15.8%	72.5%	4.2%	7.5%	100.0%
Total		17.3%	68.4%	8.1%	6.2%	100.0%



Dependiendo del Municipio, * Sensación de seguridad en su propia casa						
		Sensación de seguridad en su propia casa				Total
		Seguro	Inseguro	No aplica	No sabe	
Dependiendo del Municipio,	Juárez	74.0%	24.2%	.4%	1.3%	100.0%
	Nuevo Casas Grandes	78.1%	18.3%	.7%	2.9%	100.0%
	Cuauhtémoc	92.6%	6.2%		1.2%	100.0%
	Chihuahua	61.9%	35.8%	.3%	2.1%	100.0%
	Delicias	79.2%	18.3%	.2%	2.2%	100.0%
	Hidalgo del Parral	79.1%	19.5%	.2%	1.2%	100.0%
	Otros municipios principalmente urbanos	81.4%	16.0%	.5%	2.1%	100.0%
	Municipios serranos	57.7%	36.3%	1.5%	4.5%	100.0%
<b>Total</b>		<b>72.8%</b>	<b>24.8%</b>	<b>.5%</b>	<b>2.0%</b>	<b>100.0%</b>



Dependiendo del Municipio, * Sensación de seguridad en la calle						
		Sensación de seguridad en la calle				Total
		Seguro	Inseguro	No aplica	No sabe	
Dependiendo del Municipio,	Juárez	12.6%	84.9%	1.0%	1.5%	100.0%
	Nuevo Casas Grandes	27.1%	67.0%	1.4%	4.5%	100.0%
	Cuauhtémoc	37.0%	61.0%	1.0%	1.0%	100.0%
	Chihuahua	14.3%	82.0%	1.3%	2.4%	100.0%
	Delicias	23.0%	74.0%	.6%	2.4%	100.0%
	Hidalgo del Parral	30.0%	66.2%	2.3%	1.5%	100.0%
	Otros municipios principalmente urbanos	39.7%	54.5%	1.5%	4.3%	100.0%
	Municipios serranos	15.0%	72.5%	4.5%	8.0%	100.0%
<b>Total</b>		<b>21.2%</b>	<b>74.4%</b>	<b>1.5%</b>	<b>2.9%</b>	<b>100.0%</b>



Dependiendo del Municipio, * Sensación de seguridad en el mercado, super						
		Sensación de seguridad en el mercado, super				Total
		Seguro	Inseguro	No aplica	No sabe	
Dependiendo del Municipio,	Juárez	16.7%	66.2%	10.8%	6.3%	100.0%
	Nuevo Casas Grandes	38.3%	46.5%	9.3%	5.9%	100.0%
	Cuauhtémoc	37.0%	40.4%	18.4%	4.2%	100.0%
	Chihuahua	14.9%	79.5%	3.0%	2.6%	100.0%
	Delicias	23.2%	63.5%	8.9%	4.4%	100.0%
	Hidalgo del Parral	38.9%	46.9%	12.1%	2.2%	100.0%
	Otros municipios principalmente urbanos	42.5%	43.2%	8.4%	5.9%	100.0%
	Municipios serranos	8.4%	51.4%	24.5%	15.6%	100.0%
<b>Total</b>		<b>23.7%</b>	<b>60.9%</b>	<b>9.8%</b>	<b>5.6%</b>	<b>100.0%</b>



Dependiendo del Municipio, \* Sensación de seguridad en el cajero automático con acceso a la calle

		Sensación de seguridad en el cajero automático con acceso a la calle				Total
		Seguro	Inseguro	No aplica	No sabe	
Dependiendo del Municipio,	Juárez	7.3%	83.0%	6.8%	2.9%	100.0%
	Nuevo Casas Grandes	18.8%	68.8%	6.8%	5.7%	100.0%
	Cuauhtémoc	16.1%	67.7%	13.4%	2.7%	100.0%
	Chihuahua	10.3%	85.2%	2.0%	2.4%	100.0%
	Delicias	15.3%	77.8%	3.8%	3.0%	100.0%
	Hidalgo del Parral	21.4%	70.5%	5.6%	2.5%	100.0%
	Otros municipios principalmente urbanos	30.4%	57.9%	6.4%	5.2%	100.0%
	Municipios serranos	8.8%	66.3%	10.1%	14.8%	100.0%
<b>Total</b>		<b>14.3%</b>	<b>75.5%</b>	<b>5.9%</b>	<b>4.2%</b>	<b>100.0%</b>



Dependiendo del Municipio, \* Sensación de seguridad (en términos de delincuencia) en la carretera

		Sensación de seguridad (en términos de delincuencia) en la carretera				Total
		Seguro	Inseguro	No aplica	No sabe	
Dependiendo del Municipio,	Juárez	11.1%	64.7%	16.1%	8.2%	100.0%
	Nuevo Casas Grandes	27.2%	63.7%	3.4%	5.7%	100.0%
	Cuauhtémoc	18.4%	74.7%	4.2%	2.7%	100.0%
	Chihuahua	12.8%	78.5%	5.5%	3.2%	100.0%
	Delicias	18.5%	74.4%	2.2%	4.8%	100.0%
	Hidalgo del Parral	19.9%	73.2%	4.6%	2.3%	100.0%
	Otros municipios principalmente urbanos	33.3%	57.4%	3.4%	5.9%	100.0%
	Municipios serranos	10.1%	70.1%	6.0%	13.9%	100.0%
Total		17.3%	68.4%	8.1%	6.2%	100.0%



Dependiendo del Municipio, \* Sensación de seguridad en el parque o centro recreativo

		Sensación de seguridad en el parque o centro recreativo				Total
		Seguro	Inseguro	No aplica	No sabe	
Dependiendo del Municipio,	Juárez	15.8%	69.2%	7.2%	7.9%	100.0%
	Nuevo Casas Grandes	35.7%	51.6%	4.3%	8.4%	100.0%
	Cuauhtémoc	37.0%	46.2%	9.4%	7.4%	100.0%
	Chihuahua	14.3%	79.5%	2.6%	3.5%	100.0%
	Delicias	18.5%	67.5%	7.1%	6.9%	100.0%
	Hidalgo del Parral	31.8%	61.9%	3.3%	3.0%	100.0%
	Otros municipios principalmente urbanos	40.0%	44.3%	8.9%	6.9%	100.0%
	Municipios serranos	7.3%	56.3%	13.3%	23.0%	100.0%
<b>Total</b>		<b>22.0%</b>	<b>64.0%</b>	<b>6.6%</b>	<b>7.5%</b>	<b>100.0%</b>



## SITUACIONES QUE SE HAN PRESENTADO EN LOS ULTIMOS 6 MESES ALREDEDOR DE SU VIVIENDA

(porcentajes independientes, cada uno con base 100)

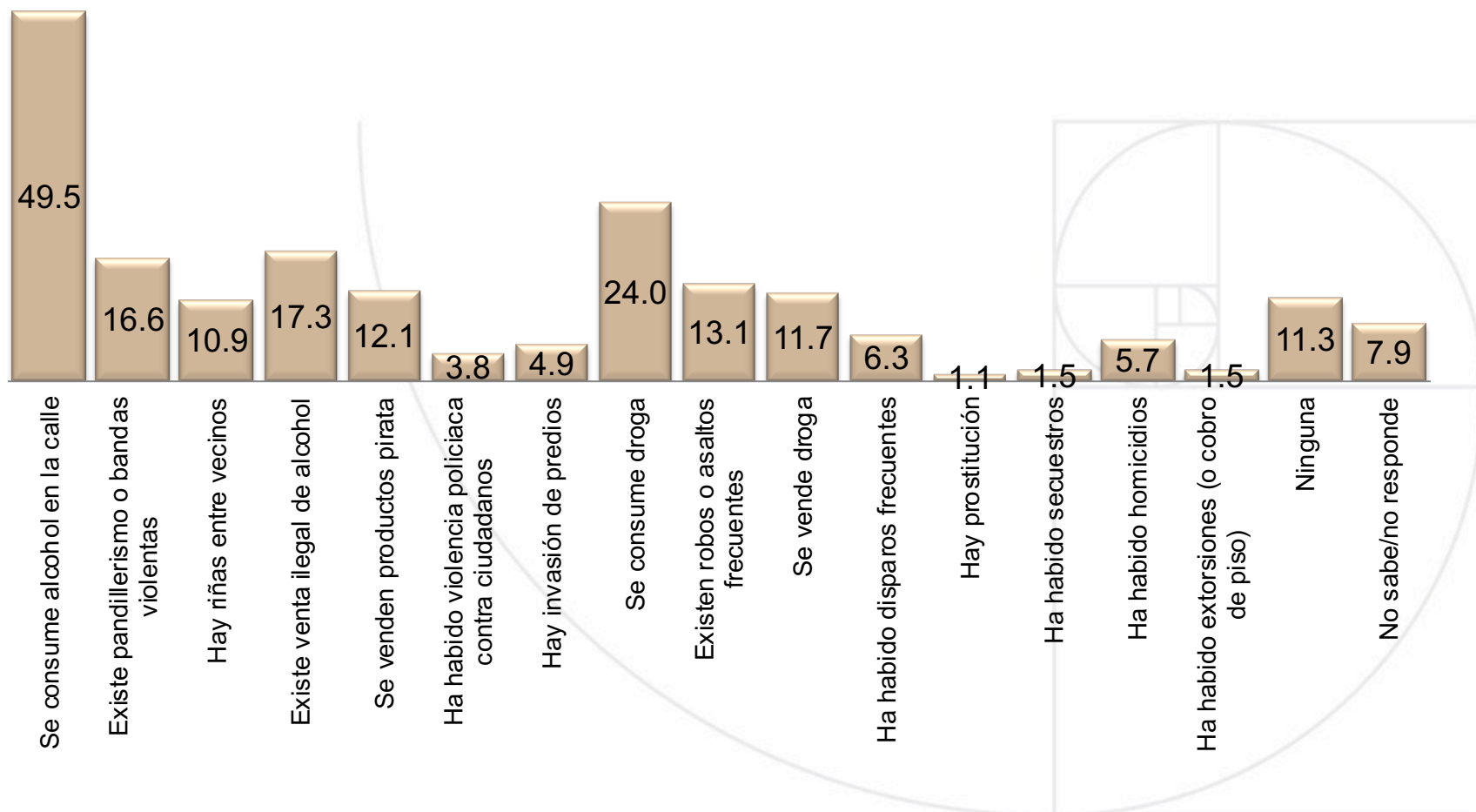





**PERCEPCIÓN DE ESTAR EN RIESGO ANTE ALGUNO DE ESTOS  
DELITOS DEBIDO A LOS LUGARES QUE FRECUENTA O POR LA  
ACTIVIDAD QUE REALIZA**

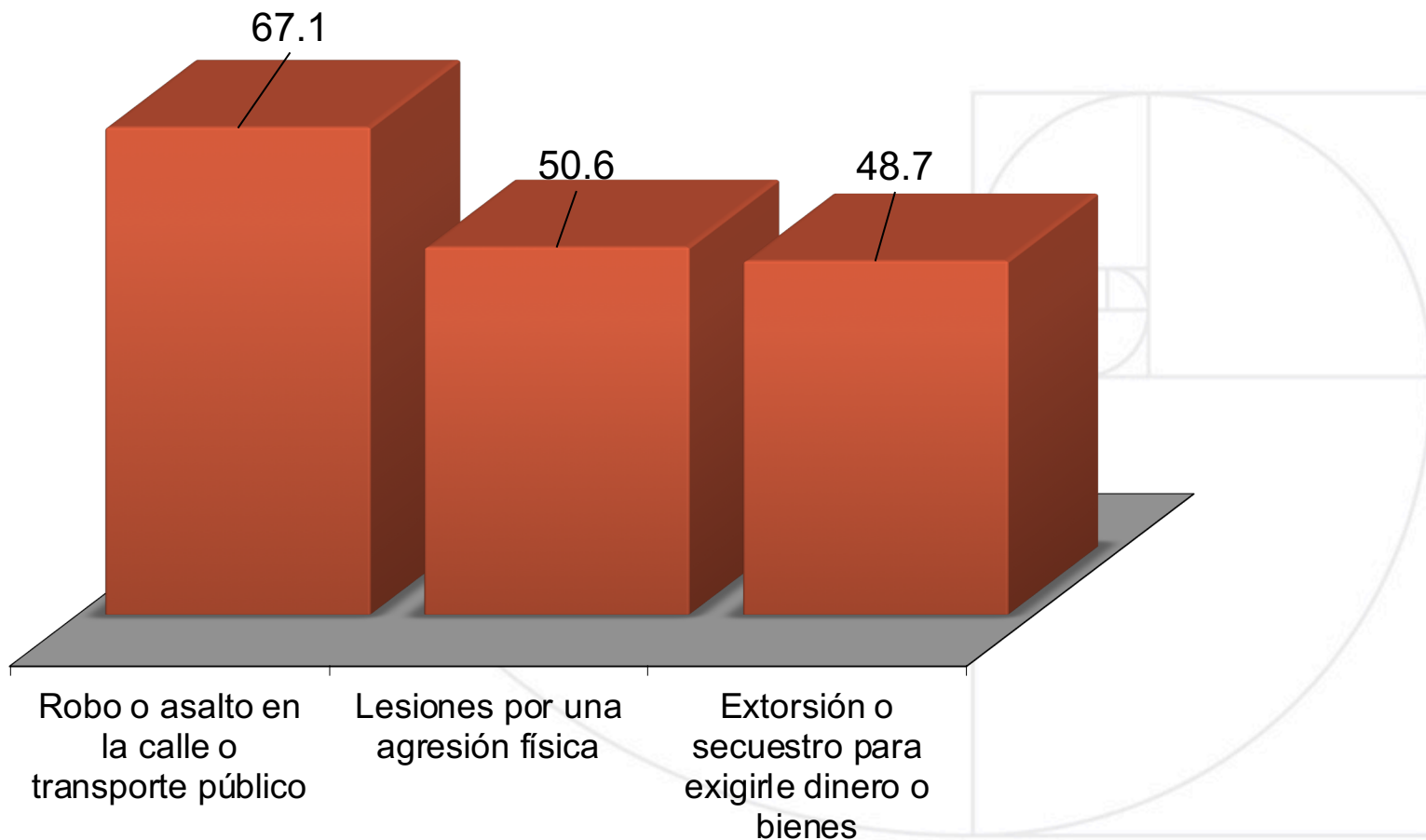



Dependiendo de la zona de la Fiscalía, * Porcentaje que siente que lo puedan robar o asaltar en la calle o transporte público					
		Porcentaje que siente que lo puedan robar o asaltar en la calle o transporte público			Total
		Sí	No	No sabe	
Dependiendo de la zona de la Fiscalía,	Norte	73.2%	19.6%	7.2%	100.0%
	Occidente	37.7%	40.7%	21.5%	100.0%
	Centro	74.0%	17.3%	8.7%	100.0%
	Centro Sur	55.3%	29.4%	15.3%	100.0%
	Sur	61.9%	25.9%	12.3%	100.0%
Total		67.1%	22.5%	10.3%	100.0%

Dependiendo de la zona de la Fiscalía, * Porcentaje que siente que puede sufrir lesiones por una agresión física					
		Porcentaje que siente que puede sufrir lesiones por una agresión física			Total
		Sí	No	No sabe	
Dependiendo de la zona de la Fiscalía,	Norte	45.1%	41.8%	13.1%	100.0%
	Occidente	31.9%	46.0%	22.1%	100.0%
	Centro	66.9%	22.6%	10.6%	100.0%
	Centro Sur	36.3%	47.6%	16.1%	100.0%
	Sur	55.5%	30.7%	13.8%	100.0%
Total		50.7%	35.8%	13.5%	100.0%



Dependiendo de la zona de la Fiscalía, \* Porcentaje que siente que lo pueden extorsionar o secuestrar para exigirle dinero o bienes

		Porcentaje que siente que lo pueden extorsionar o secuestrar para exigirle dinero o bienes			Total
		Sí	No	No sabe	
Dependiendo de la zona de la Fiscalía,	Norte	42.0%	40.0%	18.0%	100.0%
	Occidente	30.1%	47.1%	22.8%	100.0%
	Centro	65.7%	22.8%	11.5%	100.0%
	Centro Sur	39.2%	41.8%	19.0%	100.0%
	Sur	50.7%	33.5%	15.8%	100.0%
Total		48.7%	34.9%	16.4%	100.0%



Dependiendo del Municipio, \* Porcentaje que siente que lo puedan robar o asaltar en la calle o transporte público

		Porcentaje que siente que lo puedan robar o asaltar en la calle o transporte público			Total
		Sí	No	No sabe	
Dependiendo del Municipio,	Juárez	79.4%	14.3%	6.3%	100.0%
	Nuevo Casas Grandes	48.2%	36.0%	15.8%	100.0%
	Cuauhtémoc	50.4%	40.4%	9.2%	100.0%
	Chihuahua	77.4%	14.6%	8.0%	100.0%
	Delicias	53.0%	22.4%	24.6%	100.0%
	Hidalgo del Parral	62.1%	27.8%	10.1%	100.0%
	Otros municipios principalmente urbanos	53.8%	36.2%	10.0%	100.0%
	Municipios serranos	49.0%	27.8%	23.3%	100.0%
<b>Total</b>		<b>67.1%</b>	<b>22.5%</b>	<b>10.3%</b>	<b>100.0%</b>



Dependiendo del Municipio, \* Porcentaje que siente que lo pueden extorsionar o secuestrar para exigirle dinero o bienes

		Porcentaje que siente que lo pueden extorsionar o secuestrar para exigirle dinero o bienes			Total
		Sí	No	No sabe	
Dependiendo del Municipio,	Juárez	44.0%	37.8%	18.2%	100.0%
	Nuevo Casas Grandes	46.3%	35.6%	18.1%	100.0%
	Cuauhtémoc	41.9%	47.6%	10.4%	100.0%
	Chihuahua	68.9%	20.3%	10.8%	100.0%
	Delicias	35.3%	37.7%	27.0%	100.0%
	Hidalgo del Parral	52.8%	33.8%	13.4%	100.0%
	Otros municipios principalmente urbanos	38.1%	47.1%	14.8%	100.0%
	Municipios serranos	40.8%	32.0%	27.2%	100.0%
Total		48.7%	34.9%	16.4%	100.0%





**PERCEPCIÓN ACERCA DE SI EN EL FUTURO INMEDIATO LA  
SEGURIDAD EN SU COLONIA MEJORARÁ**

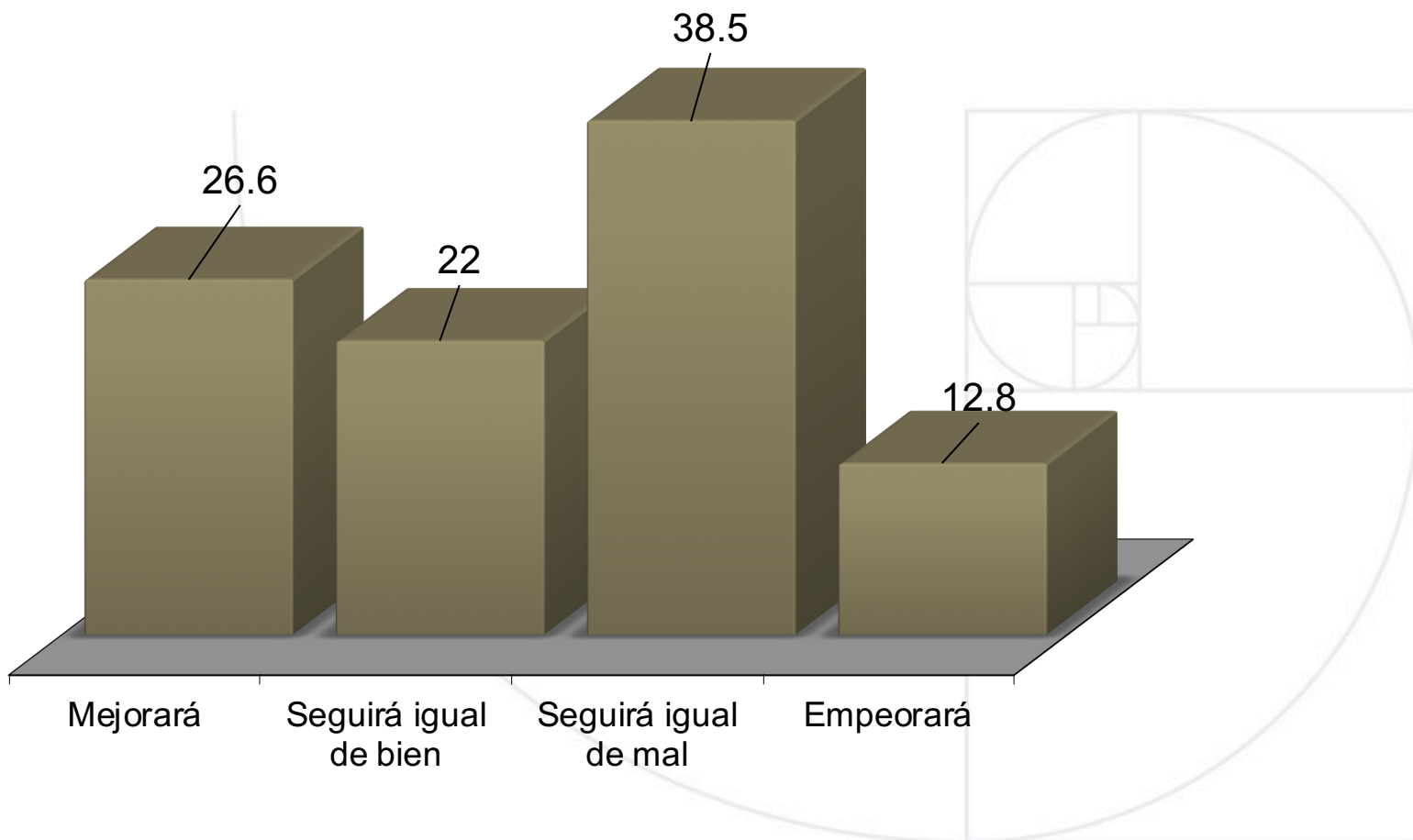



Dependiendo de la zona de la Fiscalía, \* Percepción acerca de si la seguridad en su colonia mejorará en el futuro o no

		Percepción acerca de si la seguridad en su colonia mejorará en el futuro o no				Total
		Mejorará	Seguirá igual de bien	Seguirá igual de mal	Empeorara	
Dependiendo de la zona de la Fiscalía,	Norte	20.2%	23.7%	43.0%	13.1%	100.0%
	Occidente	22.1%	31.4%	35.8%	10.8%	100.0%
	Centro	37.0%	14.2%	34.1%	14.7%	100.0%
	Centro Sur	24.3%	31.5%	32.4%	11.8%	100.0%
	Sur	27.6%	20.0%	42.3%	10.1%	100.0%
Total		26.6%	22.0%	38.5%	12.8%	100.0%



Dependiendo del Municipio, \* Percepción acerca de si la seguridad en su colonia mejorará en el futuro o no

		Percepción acerca de si la seguridad en su colonia mejorará en el futuro o no				Total
		Mejorará	Seguirá igual de bien	Seguirá igual de mal	Empeorara	
Dependiendo del Municipio,	Juárez	20.7%	18.9%	45.0%	15.4%	100.0%
	Nuevo Casas Grandes	17.0%	28.5%	50.0%	4.5%	100.0%
	Cuauhtémoc	30.3%	38.0%	24.6%	7.2%	100.0%
	Chihuahua	37.0%	11.9%	35.2%	15.9%	100.0%
	Delicias	19.4%	24.2%	40.5%	15.9%	100.0%
	Hidalgo del Parral	36.6%	22.5%	31.3%	9.6%	100.0%
	Otros municipios principalmente urbanos	29.4%	38.1%	25.6%	6.9%	100.0%
	Municipios serranos	12.8%	14.6%	57.4%	15.2%	100.0%
<b>Total</b>		<b>26.6%</b>	<b>22.0%</b>	<b>38.5%</b>	<b>12.8%</b>	<b>100.0%</b>



**PERCEPCIÓN ACERCA DE SI EN EL FUTURO INMEDIATO LA  
SEGURIDAD EN SU CIUDAD/LOCALIDAD MEJORARÁ**

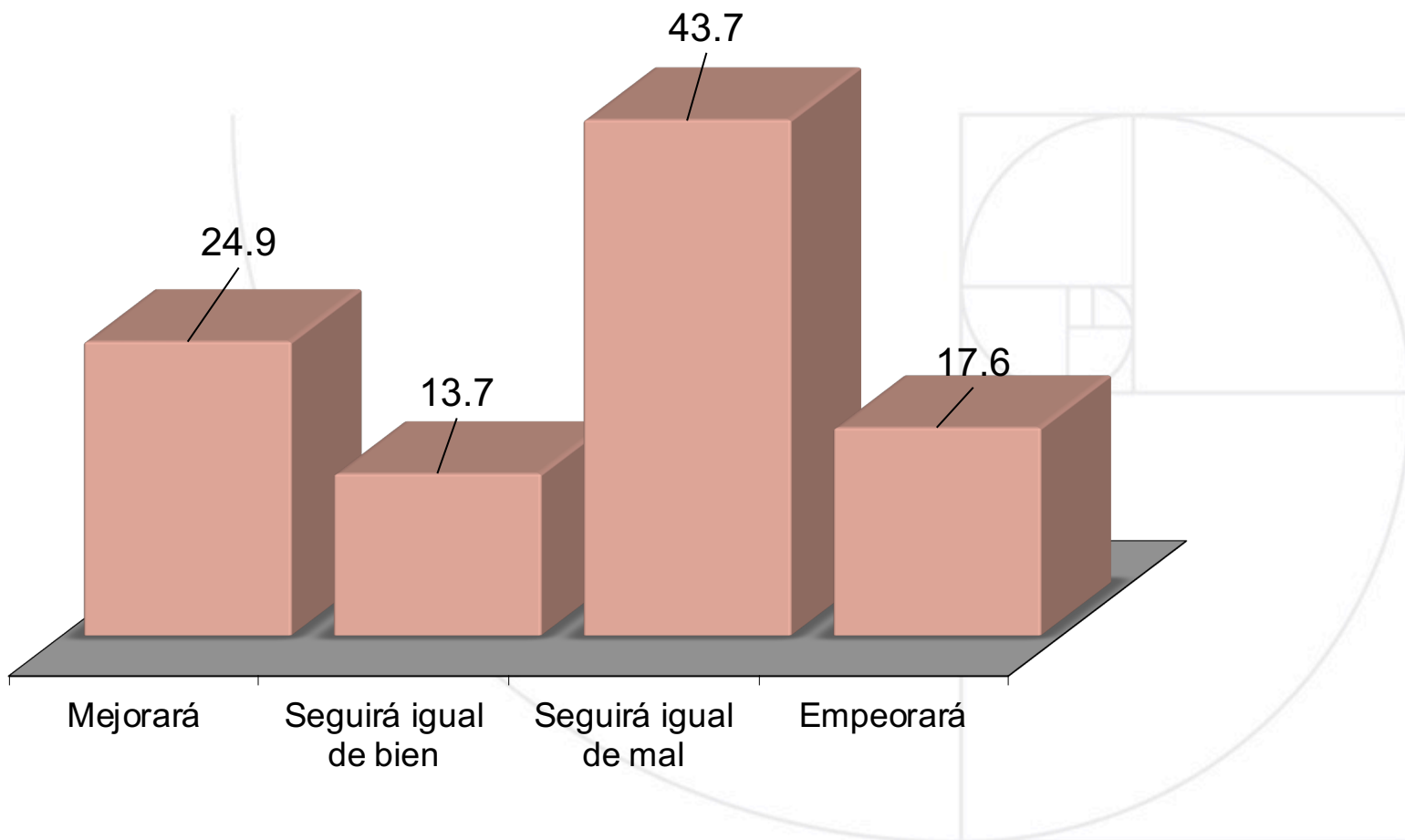



Dependiendo de la zona de la Fiscalía, \* Percepción acerca de si la seguridad en su localidad o ciudad mejorará en el futuro o no

		Percepción acerca de si la seguridad en su localidad o ciudad mejorará en el futuro o no				Total
		Mejorará	Seguirá igual de bien	Seguirá igual de mal	Empeorara	
Dependiendo de la zona de la Fiscalía,	Norte	18.7%	12.1%	48.6%	20.5%	100.0%
	Occidente	21.8%	24.6%	40.9%	12.7%	100.0%
	Centro	35.1%	8.7%	39.0%	17.2%	100.0%
	Centro Sur	22.9%	22.3%	36.8%	18.1%	100.0%
	Sur	24.5%	15.5%	47.7%	12.3%	100.0%
Total		24.9%	13.7%	43.7%	17.6%	100.0%





Dependiendo del Municipio, \* Percepción acerca de si la seguridad en su localidad o ciudad mejorará en el futuro o no

		Percepción acerca de si la seguridad en su localidad o ciudad mejorará en el futuro o no				Total
		Mejorará	Seguirá igual de bien	Seguirá igual de mal	Empeorara	
Dependiendo del Municipio,	Juárez	18.9%	8.3%	50.0%	22.7%	100.0%
	Nuevo Casas Grandes	14.3%	19.9%	55.4%	10.4%	100.0%
	Cuauhtémoc	29.5%	29.8%	32.0%	8.7%	100.0%
	Chihuahua	36.1%	5.4%	39.5%	18.9%	100.0%
	Delicias	16.5%	12.1%	45.0%	26.4%	100.0%
	Hidalgo del Parral	33.1%	17.4%	38.2%	11.3%	100.0%
	Otros municipios principalmente urbanos	27.3%	29.1%	33.0%	10.5%	100.0%
	Municipios serranos	12.1%	11.7%	58.6%	17.6%	100.0%
<b>Total</b>		<b>24.9%</b>	<b>13.7%</b>	<b>43.7%</b>	<b>17.6%</b>	<b>100.0%</b>



**PERCEPCIÓN ACERCA DE SI EN EL FUTURO INMEDIATO LA  
SEGURIDAD EN EL ESTADO MEJORARÁ**

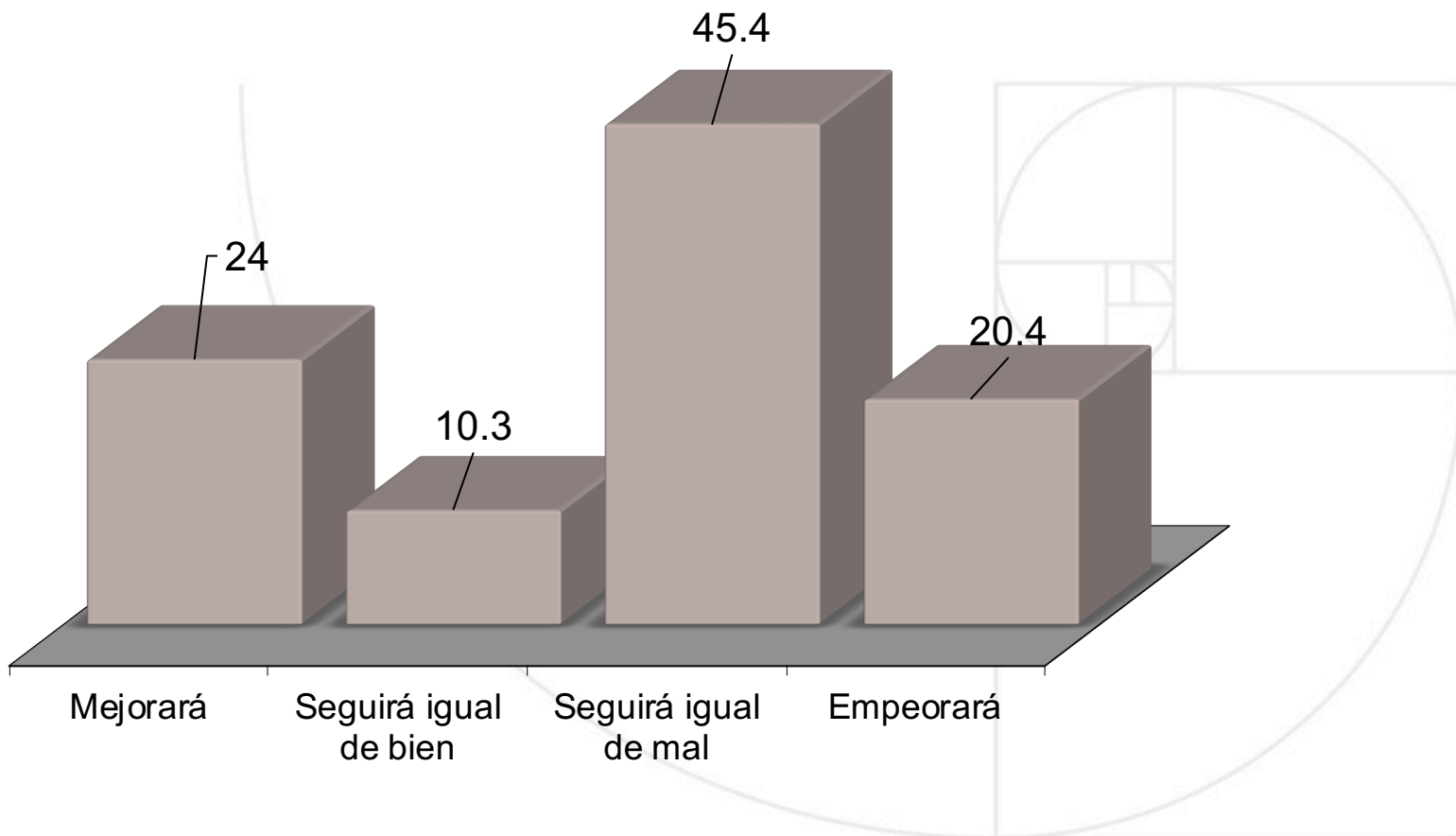



Dependiendo de la zona de la Fiscalía, \* Percepción acerca de si la seguridad en el Estado de Chihuahua mejorará en el futuro o no

		Percepción acerca de si la seguridad en el Estado de Chihuahua mejorará en el futuro o no				Total
		Mejorará	Seguirá igual de bien	Seguirá igual de mal	Empeorara	
Dependiendo de la zona de la Fiscalía,	Norte	17.7%	9.0%	50.1%	23.2%	100.0%
	Occidente	24.4%	15.1%	45.0%	15.5%	100.0%
	Centro	34.9%	7.8%	39.0%	18.2%	100.0%
	Centro Sur	21.3%	14.2%	40.0%	24.5%	100.0%
	Sur	20.6%	12.9%	50.5%	16.0%	100.0%
Total		24.0%	10.3%	45.4%	20.4%	100.0%



Dependiendo del Municipio, * Percepción acerca de si la seguridad en el Estado de Chihuahua mejorará en el futuro o no						
		Percepción acerca de si la seguridad en el Estado de Chihuahua mejorará en el futuro o no				Total
		Mejorará	Seguirá igual de bien	Seguirá igual de mal	Empeorara	
Dependiendo del Municipio,	Juárez	17.8%	7.9%	50.3%	24.0%	100.0%
	Nuevo Casas Grandes	12.4%	14.9%	54.1%	18.6%	100.0%
	Cuauhtémoc	28.5%	16.9%	41.4%	13.2%	100.0%
	Chihuahua	36.0%	5.6%	38.9%	19.6%	100.0%
	Delicias	14.5%	7.9%	42.7%	34.9%	100.0%
	Hidalgo del Parral	28.6%	15.1%	41.6%	14.7%	100.0%
	Otros municipios principalmente urbanos	25.9%	17.4%	41.2%	15.5%	100.0%
	Municipios serranos	14.7%	9.3%	56.5%	19.6%	100.0%
<b>Total</b>		<b>24.0%</b>	<b>10.3%</b>	<b>45.4%</b>	<b>20.4%</b>	<b>100.0%</b>



**PROBLEMAS QUE SE HAN PRESENTADO EN SU COLONIA  
EN LOS ULTIMOS 6 MESES**  
(porcentajes independientes, cada uno con base 100)

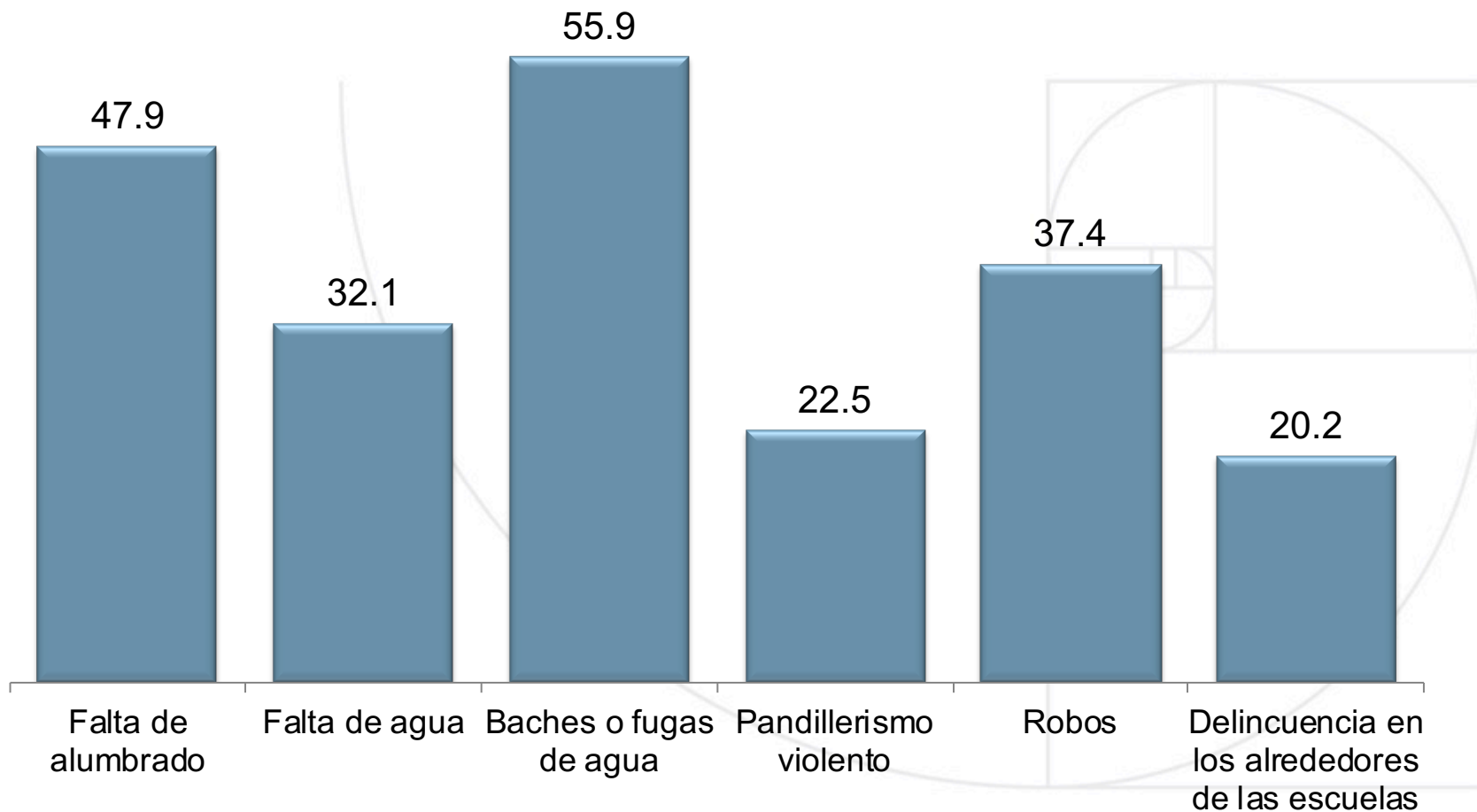



Dependiendo de la zona de la Fiscalía, \* En los últimos seis meses ha tenido en su colonia pandillerismo violento

		En los últimos seis meses ha tenido en su colonia pandillerismo violento				Total
		Sí	No	No aplica	No sabe	
Dependiendo de la zona de la Fiscalía,	Norte	26.8%	64.7%	1.4%	7.2%	100.0%
	Occidente	13.0%	73.5%	3.9%	9.7%	100.0%
	Centro	22.3%	74.1%	.7%	2.8%	100.0%
	Centro Sur	13.9%	80.5%	1.2%	4.5%	100.0%
	Sur	23.7%	67.6%	1.8%	6.9%	100.0%
Total		22.5%	70.4%	1.4%	5.7%	100.0%

Dependiendo de la zona de la Fiscalía, \* En los últimos seis meses ha tenido en su colonia robos

		En los últimos seis meses ha tenido en su colonia robos				Total
		Sí	No	No aplica	No sabe	
Dependiendo de la zona de la Fiscalía,	Norte	48.2%	44.8%	.8%	6.1%	100.0%
	Occidente	17.3%	70.2%	.8%	11.7%	100.0%
	Centro	33.8%	63.2%	.6%	2.5%	100.0%
	Centro Sur	25.4%	68.9%	.9%	4.8%	100.0%
	Sur	36.0%	56.6%	1.7%	5.7%	100.0%
Total		37.4%	56.4%	.9%	5.3%	100.0%





Dependiendo de la zona de la Fiscalía, \* En los últimos seis meses ha tenido en su colonia delincuencia en los alrededores de las escuelas

		En los últimos seis meses ha tenido en su colonia delincuencia en los alrededores de las escuelas				Total
		Sí	No	No aplica	No sabe	
Dependiendo de la zona de la Fiscalía,	Norte	24.1%	57.4%	2.2%	16.3%	100.0%
	Occidente	10.1%	69.9%	1.9%	18.1%	100.0%
	Centro	20.9%	70.9%	1.3%	6.9%	100.0%
	Centro Sur	8.3%	76.0%	4.5%	11.2%	100.0%
	Sur	23.8%	61.8%	2.1%	12.2%	100.0%
Total		20.2%	65.1%	2.2%	12.6%	100.0%



Dependiendo del Municipio, \* En los últimos seis meses ha tenido en su colonia falta de alumbrado

		En los últimos seis meses ha tenido en su colonia falta de alumbrado				Total
		Sí	No	No aplica	No sabe	
Dependiendo del Municipio,	Juárez	64.5%	32.8%	.4%	2.3%	100.0%
	Nuevo Casas Grandes	35.7%	59.3%	1.6%	3.4%	100.0%
	Cuauhtémoc	23.8%	73.9%		2.2%	100.0%
	Chihuahua	42.2%	56.9%	.3%	.6%	100.0%
	Delicias	40.7%	55.6%	1.0%	2.6%	100.0%
	Hidalgo del Parral	23.2%	75.8%	.5%	.5%	100.0%
	Otros municipios principalmente urbanos	35.7%	62.0%	.8%	1.5%	100.0%
	Municipios serranos	70.9%	23.9%	2.0%	3.1%	100.0%
<b>Total</b>		<b>47.9%</b>	<b>49.7%</b>	<b>.6%</b>	<b>1.8%</b>	<b>100.0%</b>



Dependiendo del Municipio, \* En los últimos seis meses ha tenido en su colonia falta de agua

		En los últimos seis meses ha tenido en su colonia falta de agua				Total
		Sí	No	No aplica	No sabe	
Dependiendo del Municipio,	Juárez	24.6%	71.9%	1.0%	2.5%	100.0%
	Nuevo Casas Grandes	7.7%	86.2%	2.3%	3.8%	100.0%
	Cuauhtémoc	30.5%	67.7%		1.7%	100.0%
	Chihuahua	41.5%	57.5%	.4%	.7%	100.0%
	Delicias	19.4%	76.2%	1.2%	3.2%	100.0%
	Hidalgo del Parral	19.7%	79.0%	.5%	.8%	100.0%
	Otros municipios principalmente urbanos	31.0%	66.8%	.8%	1.5%	100.0%
	Municipios serranos	71.4%	23.3%	2.5%	2.9%	100.0%
<b>Total</b>		<b>32.1%</b>	<b>65.1%</b>	<b>.9%</b>	<b>1.9%</b>	<b>100.0%</b>



Dependiendo del Municipio, \* En los últimos seis meses ha tenido en su colonia pandillerismo violento

		En los últimos seis meses ha tenido en su colonia pandillerismo violento				Total
		Sí	No	No aplica	No sabe	
Dependiendo del Municipio,	Juárez	30.9%	60.5%	1.4%	7.2%	100.0%
	Nuevo Casas Grandes	12.9%	76.2%	1.6%	9.3%	100.0%
	Cuauhtémoc	15.1%	79.2%	1.0%	4.7%	100.0%
	Chihuahua	24.5%	72.8%	.3%	2.4%	100.0%
	Delicias	19.2%	74.8%	1.8%	4.2%	100.0%
	Hidalgo del Parral	11.3%	86.6%	.5%	1.7%	100.0%
	Otros municipios principalmente urbanos	9.8%	85.0%	1.2%	4.0%	100.0%
	Municipios serranos	32.3%	45.1%	6.0%	16.6%	100.0%
<b>Total</b>		<b>22.5%</b>	<b>70.4%</b>	<b>1.4%</b>	<b>5.7%</b>	<b>100.0%</b>



Dependiendo del Municipio, \* En los últimos seis meses ha tenido en su colonia robos

		En los últimos seis meses ha tenido en su colonia robos				Total
		Sí	No	No aplica	No sabe	
Dependiendo del Municipio,	Juárez	51.7%	42.1%	.8%	5.3%	100.0%
	Nuevo Casas Grandes	47.7%	42.8%	1.4%	8.1%	100.0%
	Cuauhtémoc	21.8%	72.2%	.2%	5.7%	100.0%
	Chihuahua	36.1%	61.3%	.3%	2.3%	100.0%
	Delicias	31.5%	62.2%	1.6%	4.6%	100.0%
	Hidalgo del Parral	25.0%	70.9%	.3%	3.8%	100.0%
	Otros municipios principalmente urbanos	19.8%	74.2%	.8%	5.1%	100.0%
	Municipios serranos	39.1%	43.3%	3.3%	14.3%	100.0%
<b>Total</b>		<b>37.4%</b>	<b>56.4%</b>	<b>.9%</b>	<b>5.3%</b>	<b>100.0%</b>



Dependiendo del Municipio, \* En los últimos seis meses ha tenido en su colonia delincuencia en los alrededores de las escuelas

		En los últimos seis meses ha tenido en su colonia delincuencia en los alrededores de las escuelas				Total
		Sí	No	No aplica	No sabe	
Dependiendo del Municipio,	Juárez	27.4%	53.4%	2.4%	16.8%	100.0%
	Nuevo Casas Grandes	14.7%	66.7%	2.0%	16.5%	100.0%
	Cuauhtémoc	11.2%	78.7%	.5%	9.7%	100.0%
	Chihuahua	21.9%	70.2%	.9%	7.0%	100.0%
	Delicias	6.9%	76.2%	3.4%	13.5%	100.0%
	Hidalgo del Parral	11.1%	81.3%	1.3%	6.3%	100.0%
	Otros municipios principalmente urbanos	9.8%	77.4%	3.0%	9.7%	100.0%
	Municipios serranos	33.4%	39.6%	4.1%	22.9%	100.0%
<b>Total</b>		20.2%	65.1%	2.2%	12.6%	100.0%





## **PORCENTAJE EN QUE SE HAN ORGANIZADO LA MAYORIA DE LOS VECINOS PARA RESOLVER LOS PROBLEMAS**

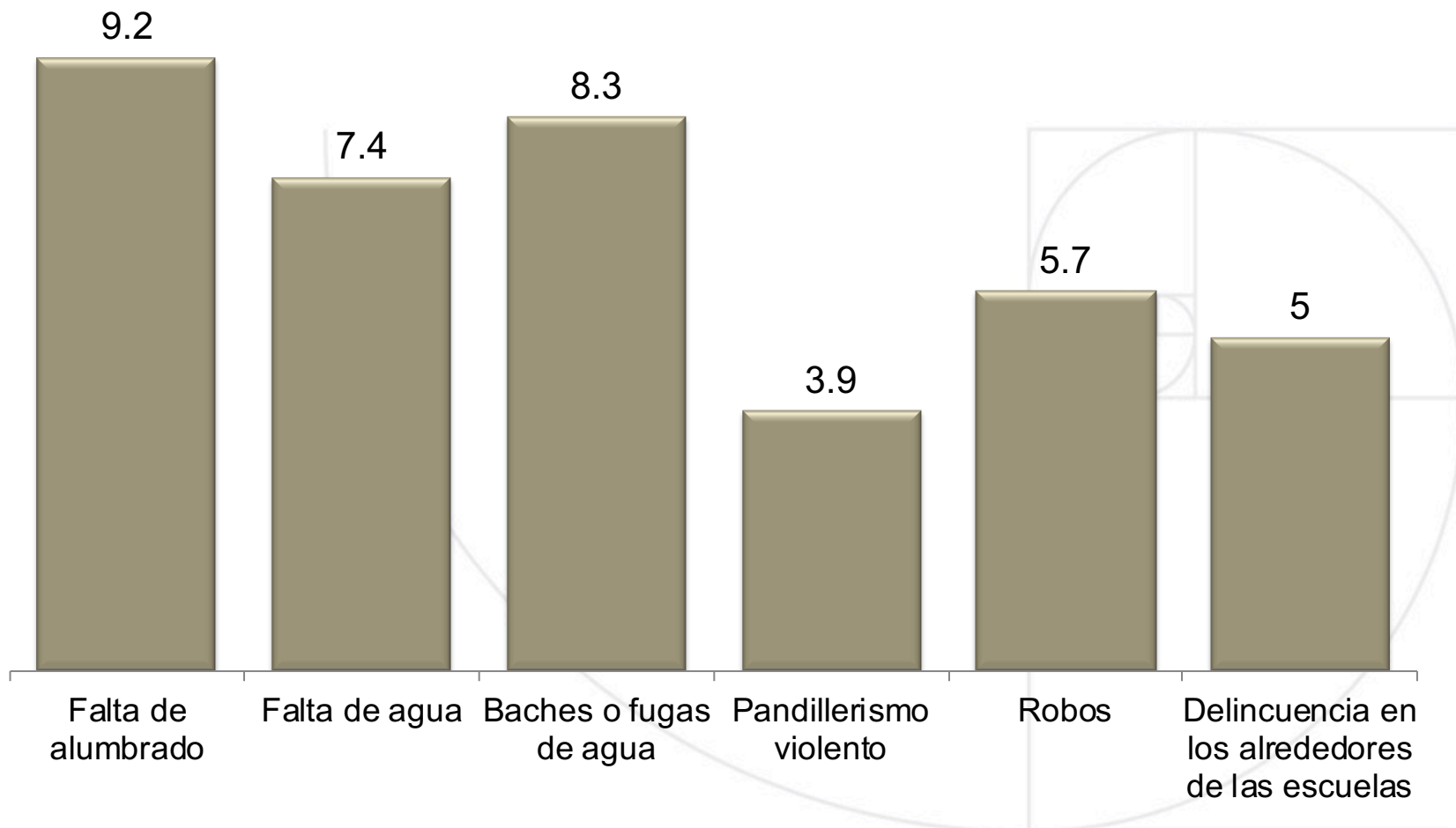



Dependiendo de la zona de la Fiscalía, \* Se han organizado la mayoría de los vecinos para resolver el pandillerismo violento

		Se han organizado la mayoría de los vecinos para resolver el pandillerismo violento				Total
		Sí	No	No aplica	No sabe	
Dependiendo de la zona de la Fiscalía,	Norte	3.6%	72.0%	12.4%	12.0%	100.0%
	Occidente	1.7%	72.2%	10.5%	15.6%	100.0%
	Centro	5.5%	76.6%	13.8%	4.1%	100.0%
	Centro Sur	3.1%	66.7%	24.5%	5.7%	100.0%
	Sur	3.2%	61.1%	28.9%	6.8%	100.0%
Total		3.9%	71.3%	16.3%	8.6%	100.0%

Dependiendo de la zona de la Fiscalía, \* Se han organizado la mayoría de los vecinos para resolver los robos

		Se han organizado la mayoría de los vecinos para resolver los robos				Total
		Sí	No	No aplica	No sabe	
Dependiendo de la zona de la Fiscalía,	Norte	5.8%	73.1%	9.8%	11.2%	100.0%
	Occidente	1.8%	72.8%	9.1%	16.3%	100.0%
	Centro	6.3%	78.6%	10.9%	4.2%	100.0%
	Centro Sur	4.9%	67.3%	22.5%	5.4%	100.0%
	Sur	7.3%	61.0%	26.5%	5.1%	100.0%
Total		5.7%	72.4%	13.8%	8.1%	100.0%



Dependiendo de la zona de la Fiscalía, \* Se han organizado la mayoría de los vecinos para resolver la delincuencia en los alrededores de las escuelas

		Se han organizado la mayoría de los vecinos para resolver la delincuencia en los alrededores de las escuelas				Total
		Sí	No	No aplica	No sabe	
Dependiendo de la zona de la Fiscalía,	Norte	6.1%	67.2%	11.1%	15.6%	100.0%
	Occidente	2.2%	72.8%	7.7%	17.3%	100.0%
	Centro	5.6%	76.3%	12.9%	5.2%	100.0%
	Centro Sur	3.0%	65.3%	24.2%	7.4%	100.0%
	Sur	3.6%	59.2%	28.8%	8.3%	100.0%
Total		5.0%	68.9%	15.3%	10.8%	100.0%



Dependiendo del Municipio, \* Se han organizado la mayoría de los vecinos para resolver el pandillerismo violento

		Se han organizado la mayoría de los vecinos para resolver el pandillerismo violento				Total
		Sí	No	No aplica	No sabe	
Dependiendo del Municipio,	Juárez	4.0%	71.8%	11.2%	13.0%	100.0%
	Nuevo Casas Grandes	3.4%	74.6%	14.3%	7.7%	100.0%
	Cuauhtémoc	1.0%	77.4%	10.4%	11.2%	100.0%
	Chihuahua	5.4%	75.3%	15.0%	4.4%	100.0%
	Delicias	3.4%	76.6%	14.5%	5.4%	100.0%
	Hidalgo del Parral	1.7%	43.8%	52.2%	2.3%	100.0%
	Otros municipios principalmente urbanos	3.2%	72.3%	19.8%	4.7%	100.0%
	Municipios serranos	4.5%	68.3%	8.9%	18.4%	100.0%
<b>Total</b>		<b>3.9%</b>	<b>71.3%</b>	<b>16.3%</b>	<b>8.6%</b>	<b>100.0%</b>



Dependiendo del Municipio, \* Se han organizado la mayoría de los vecinos para resolver los robos

		Se han organizado la mayoría de los vecinos para resolver los robos				Total
		Sí	No	No aplica	No sabe	
Dependiendo del Municipio,	Juárez	6.0%	73.4%	8.7%	11.8%	100.0%
	Nuevo Casas Grandes	7.3%	73.2%	11.1%	8.4%	100.0%
	Cuauhtémoc	1.2%	77.1%	9.7%	11.9%	100.0%
	Chihuahua	6.3%	77.0%	12.1%	4.6%	100.0%
	Delicias	6.9%	75.2%	12.9%	5.0%	100.0%
	Hidalgo del Parral	2.5%	47.4%	47.6%	2.5%	100.0%
	Otros municipios principalmente urbanos	3.7%	73.8%	17.8%	4.7%	100.0%
	Municipios serranos	10.8%	65.8%	7.6%	15.8%	100.0%
Total		5.7%	72.4%	13.8%	8.1%	100.0%



**PORCENTAJE QUE HA DEJADO DE HACER LAS SIGUIENTES ACTIVIDADES DURANTE EL ÚLTIMO AÑO POR TEMOR A SER VÍCTIMA DE ALGÚN DELITO (ROBO, ASALTO, SECUESTRO, ETC)**

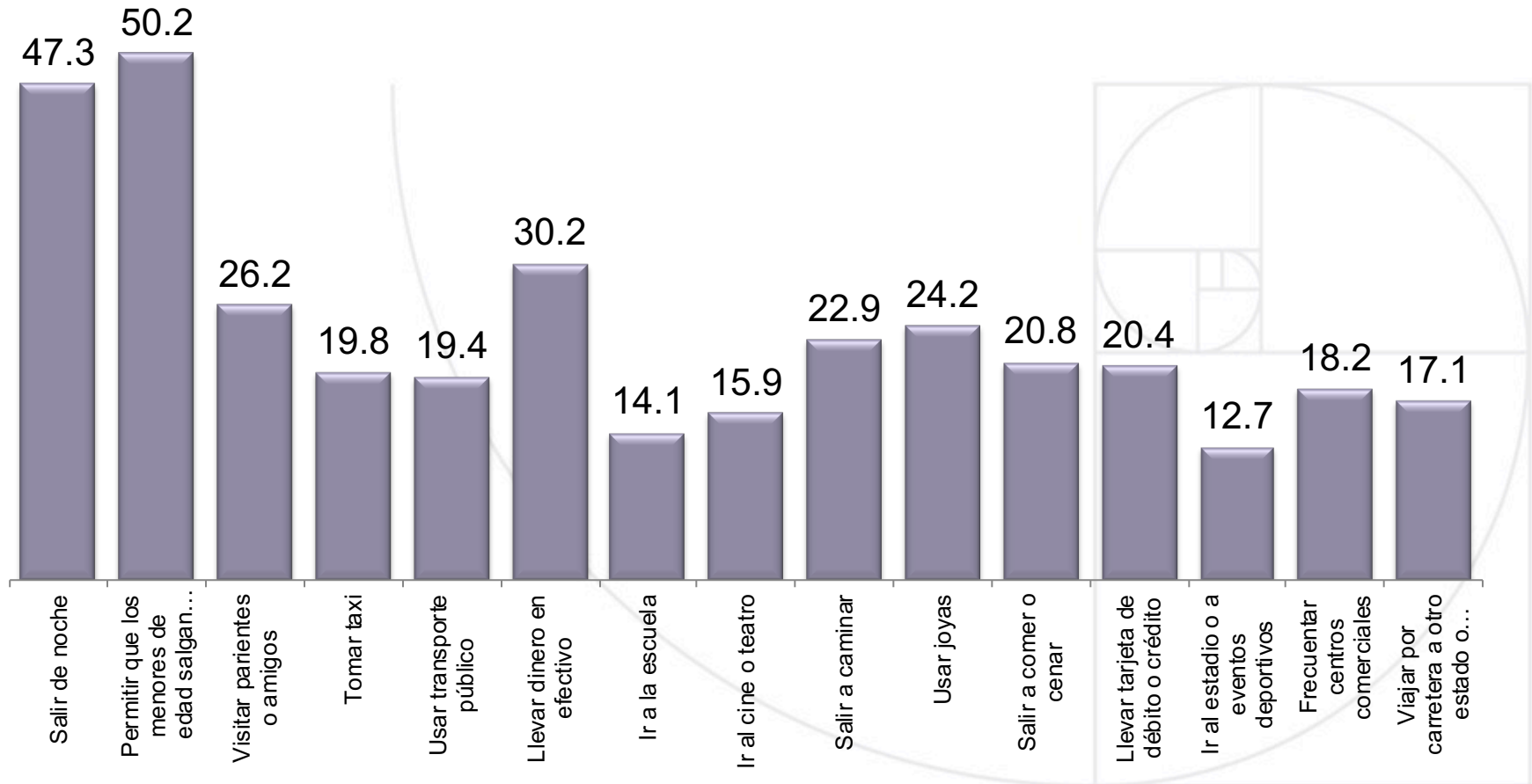





Dependiendo de la zona de la Fiscalía, \* Porcentaje que por temor a ser víctima de algún delito, decidió ya no salir de noche

		Porcentaje que por temor a ser víctima de algún delito, decidió ya no salir de noche			Total
		Sí	No	No acostumbra eso	
Dependiendo de la zona de la Fiscalía,	Norte	41.5%	51.8%	6.7%	100.0%
	Occidente	37.8%	39.0%	23.2%	100.0%
	Centro	54.8%	37.5%	7.7%	100.0%
	Centro Sur	41.3%	50.9%	7.8%	100.0%
	Sur	59.1%	31.6%	9.3%	100.0%
Total		47.3%	44.0%	8.7%	100.0%

Dependiendo de la zona de la Fiscalía, \* Porcentaje que por temor a ser víctima de algún delito, decidió ya no permitir que los menores de edad salgan solos

		Porcentaje que por temor a ser víctima de algún delito, decidió ya no permitir que los menores de edad salgan solos			Total
		Sí	No	No acostumbra eso	
Dependiendo de la zona de la Fiscalía,	Norte	43.5%	41.0%	15.5%	100.0%
	Occidente	43.1%	37.6%	19.3%	100.0%
	Centro	56.3%	32.8%	10.9%	100.0%
	Centro Sur	52.0%	31.9%	16.1%	100.0%
	Sur	59.4%	33.2%	7.4%	100.0%
Total		50.2%	36.3%	13.5%	100.0%



Dependiendo de la zona de la Fiscalía, \* Porcentaje que por temor a ser víctima de algún delito, decidió ya no ir al cine o teatro

		Porcentaje que por temor a ser víctima de algún delito, decidió ya no ir al cine o teatro			Total
		Sí	No	No acostumbra eso	
Dependiendo de la zona de la Fiscalía,	Norte	16.4%	54.4%	29.2%	100.0%
	Occidente	8.3%	53.9%	37.8%	100.0%
	Centro	20.5%	54.0%	25.4%	100.0%
	Centro Sur	9.6%	46.8%	43.6%	100.0%
	Sur	14.9%	52.6%	32.5%	100.0%
Total		15.9%	53.1%	31.0%	100.0%

Dependiendo de la zona de la Fiscalía, \* Porcentaje que por temor a ser víctima de algún delito, decidió ya no salir a caminar

		Porcentaje que por temor a ser víctima de algún delito, decidió ya no salir a caminar			Total
		Sí	No	No acostumbra eso	
Dependiendo de la zona de la Fiscalía,	Norte	24.1%	58.7%	17.1%	100.0%
	Occidente	9.9%	68.1%	22.0%	100.0%
	Centro	27.1%	55.1%	17.8%	100.0%
	Centro Sur	16.7%	57.0%	26.2%	100.0%
	Sur	23.1%	56.0%	20.8%	100.0%
Total		22.9%	57.8%	19.3%	100.0%



Dependiendo de la zona de la Fiscalía, \* Porcentaje que por temor a ser víctima de algún delito, decidió ya no usar joyas

		Porcentaje que por temor a ser víctima de algún delito, decidió ya no usar joyas			Total
		Sí	No	No acostumbra eso	
Dependiendo de la zona de la Fiscalía,	Norte	26.9%	39.9%	33.2%	100.0%
	Occidente	8.6%	55.1%	36.3%	100.0%
	Centro	29.0%	44.3%	26.7%	100.0%
	Centro Sur	17.4%	45.3%	37.3%	100.0%
	Sur	21.3%	46.6%	32.1%	100.0%
Total		24.3%	43.8%	31.9%	100.0%

Dependiendo de la zona de la Fiscalía, \* Porcentaje que por temor a ser víctima de algún delito, decidió ya no salir a comer o cenar

		Porcentaje que por temor a ser víctima de algún delito, decidió ya no salir a comer o cenar			Total
		Sí	No	No acostumbra eso	
Dependiendo de la zona de la Fiscalía,	Norte	22.0%	65.4%	12.7%	100.0%
	Occidente	11.9%	61.6%	26.5%	100.0%
	Centro	24.3%	63.4%	12.3%	100.0%
	Centro Sur	14.4%	72.7%	13.0%	100.0%
	Sur	20.7%	61.8%	17.5%	100.0%
Total		20.8%	64.9%	14.2%	100.0%



Dependiendo de la zona de la Fiscalía, * Porcentaje que por temor a ser víctima de algún delito, decidió ya no viajar por carretera a otro estado o municipio					
		Porcentaje que por temor a ser víctima de algún delito, decidió ya no viajar por carretera a otro estado o municipio			Total
		Sí	No	No acostumbra eso	
Dependiendo de la zona de la Fiscalía,	Norte	13.2%	57.3%	29.5%	100.0%
	Occidente	11.6%	65.6%	22.8%	100.0%
	Centro	20.1%	58.8%	21.1%	100.0%
	Centro Sur	16.5%	70.1%	13.4%	100.0%
	Sur	26.0%	61.4%	12.5%	100.0%
Total		17.1%	60.5%	22.4%	100.0%



Dependiendo del Municipio, \* Porcentaje que por temor a ser víctima de algún delito, decidió ya no salir de noche  
Crosstabulation

		Porcentaje que por temor a ser víctima de algún delito, decidió ya no salir de noche			Total
		Sí	No	No acostumbra eso	
Dependiendo del Municipio,	Juárez	42.8%	50.0%	7.2%	100.0%
	Nuevo Casas Grandes	49.2%	43.5%	7.3%	100.0%
	Cuauhtémoc	32.5%	35.2%	32.3%	100.0%
	Chihuahua	56.9%	35.1%	8.0%	100.0%
	Delicias	37.7%	56.9%	5.4%	100.0%
	Hidalgo del Parral	57.1%	32.7%	10.1%	100.0%
	Otros municipios principalmente urbanos	41.1%	51.8%	7.1%	100.0%
	Municipios serranos	55.8%	34.2%	10.0%	100.0%
<b>Total</b>		<b>47.3%</b>	<b>44.0%</b>	<b>8.7%</b>	<b>100.0%</b>



Dependiendo del Municipio, \* Porcentaje que por temor a ser víctima de algún delito, decidió ya no permitir que los menores de edad salgan solos

		Porcentaje que por temor a ser víctima de algún delito, decidió ya no permitir que los menores de edad salgan solos			Total
		Sí	No	No acostumbra eso	
Dependiendo del Municipio,	Juárez	42.4%	40.8%	16.8%	100.0%
	Nuevo Casas Grandes	55.6%	34.5%	10.0%	100.0%
	Cuauhtémoc	41.9%	36.0%	22.1%	100.0%
	Chihuahua	57.6%	31.8%	10.5%	100.0%
	Delicias	62.1%	30.6%	7.3%	100.0%
	Hidalgo del Parral	57.1%	36.9%	6.0%	100.0%
	Otros municipios principalmente urbanos	47.1%	37.3%	15.7%	100.0%
	Municipios serranos	54.8%	33.6%	11.6%	100.0%
<b>Total</b>		<b>50.2%</b>	<b>36.3%</b>	<b>13.5%</b>	<b>100.0%</b>





Dependiendo del Municipio, \* Porcentaje que por temor a ser víctima de algún delito, decidió ya no salir a caminar

		Porcentaje que por temor a ser víctima de algún delito, decidió ya no salir a caminar			Total
		Sí	No	No acostumbra eso	
Dependiendo del Municipio,	Juárez	25.7%	56.4%	17.9%	100.0%
	Nuevo Casas Grandes	23.2%	62.5%	14.3%	100.0%
	Cuauhtémoc	5.7%	84.9%	9.4%	100.0%
	Chihuahua	28.5%	54.8%	16.6%	100.0%
	Delicias	18.1%	57.7%	24.2%	100.0%
	Hidalgo del Parral	14.5%	65.0%	20.6%	100.0%
	Otros municipios principalmente urbanos	16.3%	59.3%	24.4%	100.0%
	Municipios serranos	28.1%	46.7%	25.2%	100.0%
<b>Total</b>		<b>22.9%</b>	<b>57.8%</b>	<b>19.3%</b>	<b>100.0%</b>



Dependiendo del Municipio, \* Porcentaje que por temor a ser víctima de algún delito, decidió ya no salir a comer o cenar

		Porcentaje que por temor a ser víctima de algún delito, decidió ya no salir a comer o cenar			Total
		Sí	No	No acostumbra eso	
Dependiendo del Municipio,	Juárez	24.2%	62.9%	12.9%	100.0%
	Nuevo Casas Grandes	16.8%	70.3%	12.9%	100.0%
	Cuauhtémoc	11.9%	80.1%	7.9%	100.0%
	Chihuahua	25.4%	62.6%	12.0%	100.0%
	Delicias	17.7%	69.8%	12.5%	100.0%
	Hidalgo del Parral	9.8%	73.9%	16.3%	100.0%
	Otros municipios principalmente urbanos	13.8%	71.1%	15.1%	100.0%
	Municipios serranos	27.1%	44.2%	28.6%	100.0%
<b>Total</b>		<b>20.8%</b>	<b>64.9%</b>	<b>14.2%</b>	<b>100.0%</b>



Dependiendo del Municipio, \* Porcentaje que por temor a ser víctima de algún delito, decidió ya no viajar por carretera a otro estado o municipio

		Porcentaje que por temor a ser víctima de algún delito, decidió ya no viajar por carretera a otro estado o municipio			Total
		Sí	No	No acostumbra eso	
Dependiendo del Municipio,	Juárez	12.7%	52.9%	34.4%	100.0%
	Nuevo Casas Grandes	21.3%	67.8%	10.9%	100.0%
	Cauhtémoc	7.7%	83.1%	9.2%	100.0%
	Chihuahua	21.0%	58.0%	21.0%	100.0%
	Delicias	18.5%	71.0%	10.5%	100.0%
	Hidalgo del Parral	15.6%	71.9%	12.5%	100.0%
	Otros municipios principalmente urbanos	14.3%	69.5%	16.2%	100.0%
	Municipios serranos	33.0%	45.3%	21.7%	100.0%
<b>Total</b>		<b>17.1%</b>	<b>60.5%</b>	<b>22.4%</b>	<b>100.0%</b>



**MEDIDAS DE SEGURIDAD TOMADAS PARA PROTEGERSE DE LA  
DELINCUENCIA DURANTE EL ÚLTIMO AÑO**  
(porcentajes independientes, cada uno con base 100)

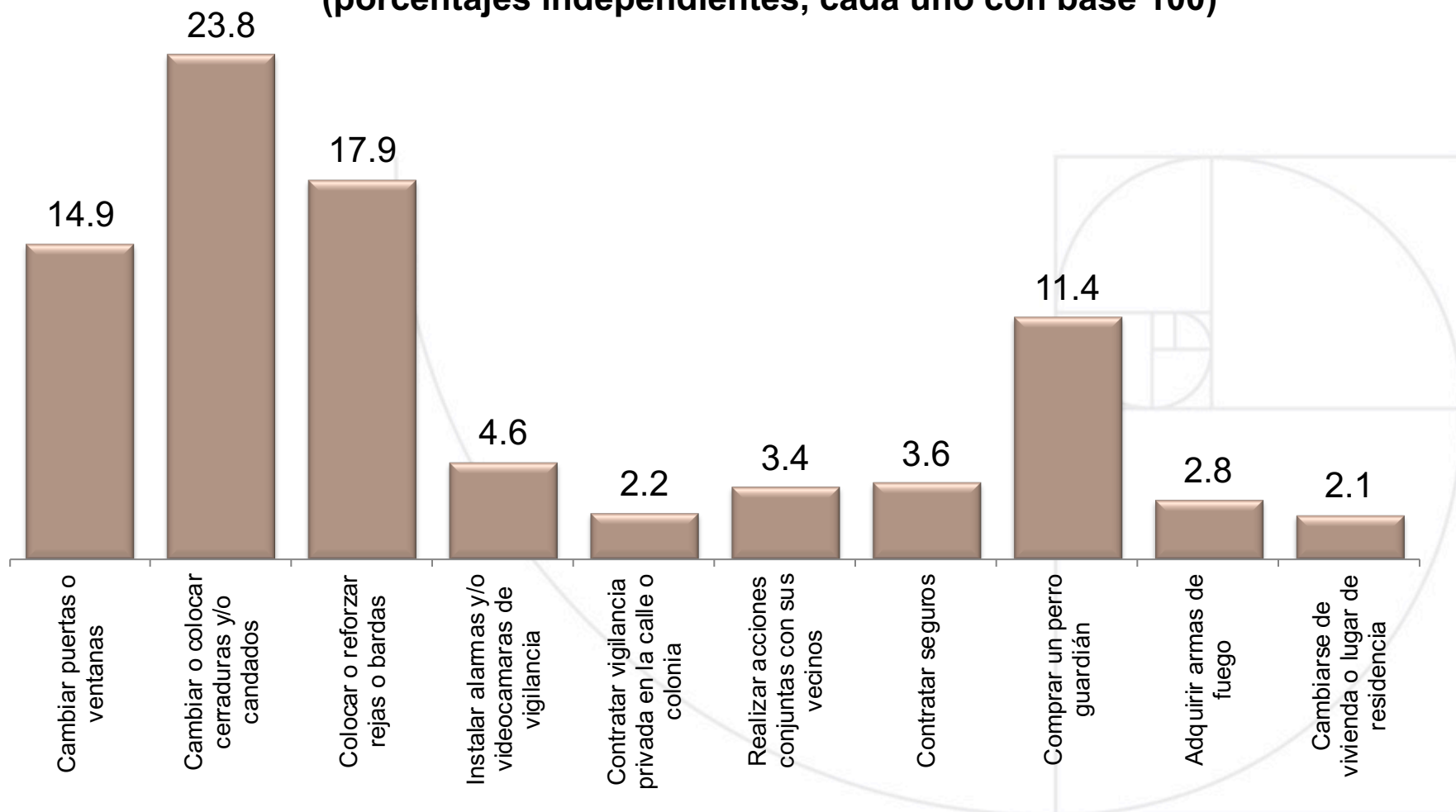



Dependiendo de la zona de la Fiscalía, \* Porcentaje que para protegerse de la delincuencia, en su hogar se tomó alguna medida como cambiar o colocar cerraduras y/o candados

		Porcentaje que para protegerse de la delincuencia, en su hogar se tomó alguna medida como cambiar o colocar cerraduras y/o candados			Total
		Sí	No	No sabe	
Dependiendo de la zona de la Fiscalía,	Norte	29.7%	68.7%	1.6%	100.0%
	Occidente	11.5%	86.3%	2.2%	100.0%
	Centro	20.2%	79.6%	.2%	100.0%
	Centro Sur	21.4%	78.3%	.3%	100.0%
	Sur	23.3%	75.3%	1.3%	100.0%
Total		23.8%	75.2%	1.0%	100.0%

Dependiendo de la zona de la Fiscalía, \* Porcentaje que para protegerse de la delincuencia, en su hogar se tomó alguna medida como realizar acciones conjuntas con sus vecinos

		Porcentaje que para protegerse de la delincuencia, en su hogar se tomó alguna medida como realizar acciones conjuntas con sus vecinos			Total
		Sí	No	No sabe	
Dependiendo de la zona de la Fiscalía,	Norte	4.9%	92.7%	2.4%	100.0%
	Occidente	2.3%	94.8%	2.9%	100.0%
	Centro	2.5%	97.1%	.4%	100.0%
	Centro Sur	2.2%	97.1%	.7%	100.0%
	Sur	3.1%	94.5%	2.4%	100.0%
Total		3.4%	94.9%	1.7%	100.0%



Dependiendo de la zona de la Fiscalía, \* Porcentaje que para protegerse de la delincuencia, en su hogar se tomó alguna medida como adquirir armas de fuego

		Porcentaje que para protegerse de la delincuencia, en su hogar se tomó alguna medida como adquirir armas de fuego			Total
		Sí	No	No sabe	
Dependiendo de la zona de la Fiscalía,	Norte	2.5%	95.2%	2.2%	100.0%
	Occidente	1.8%	96.1%	2.1%	100.0%
	Centro	1.8%	97.8%	.4%	100.0%
	Centro Sur	.8%	98.8%	.3%	100.0%
	Sur	8.5%	89.4%	2.1%	100.0%
Total		2.9%	95.7%	1.4%	100.0%

Dependiendo de la zona de la Fiscalía, \* Porcentaje que para protegerse de la delincuencia, en su hogar se tomó alguna medida como cambiarse de vivienda o lugar de residencia

		Porcentaje que para protegerse de la delincuencia, en su hogar se tomó alguna medida como cambiarse de vivienda o lugar de residencia			Total
		Sí	No	No sabe	
Dependiendo de la zona de la Fiscalía,	Norte	2.7%	95.4%	1.9%	100.0%
	Occidente	1.9%	95.9%	2.2%	100.0%
	Centro	1.7%	98.1%	.2%	100.0%
	Centro Sur	.8%	98.7%	.5%	100.0%
	Sur	2.4%	95.2%	2.4%	100.0%
Total		2.1%	96.6%	1.4%	100.0%



Dependiendo del Municipio, * Porcentaje que para protegerse de la delincuencia, en su hogar se tomó alguna medida como cambiar o colocar cerraduras y/o candados					
		Porcentaje que para protegerse de la delincuencia, en su hogar se tomó alguna medida como cambiar o colocar cerraduras y/o candados			Total
		Sí	No	No sabe	
Dependiendo del Municipio,	Juárez	30.2%	68.1%	1.7%	100.0%
	Nuevo Casas Grandes	33.6%	64.5%	1.8%	100.0%
	Cuauhtémoc	12.7%	86.4%	1.0%	100.0%
	Chihuahua	21.5%	78.3%	.2%	100.0%
	Delicias	23.2%	76.6%	.2%	100.0%
	Hidalgo del Parral	19.1%	80.6%	.3%	100.0%
	Otros municipios principalmente urbanos	16.6%	83.2%	.2%	100.0%
	Municipios serranos	25.4%	70.9%	3.7%	100.0%
<b>Total</b>		<b>23.8%</b>	<b>75.2%</b>	<b>1.0%</b>	<b>100.0%</b>





Dependiendo del Municipio, * Porcentaje que para protegerse de la delincuencia, en su hogar se tomó alguna medida como colocar o reforzar rejas o bardas					
		Porcentaje que para protegerse de la delincuencia, en su hogar se tomó alguna medida como colocar o reforzar rejas o bardas			Total
		Sí	No	No sabe	
Dependiendo del Municipio,	Juárez	22.2%	75.9%	1.9%	100.0%
	Nuevo Casas Grandes	24.8%	73.9%	1.4%	100.0%
	Cuauhtémoc	8.7%	90.3%	1.0%	100.0%
	Chihuahua	18.8%	80.8%	.3%	100.0%
	Delicias	14.1%	85.7%	.2%	100.0%
	Hidalgo del Parral	14.9%	84.7%	.3%	100.0%
	Otros municipios principalmente urbanos	12.4%	87.4%	.2%	100.0%
	Municipios serranos	15.8%	80.4%	3.8%	100.0%
<b>Total</b>		<b>17.9%</b>	<b>81.0%</b>	<b>1.1%</b>	<b>100.0%</b>



Dependiendo del Municipio, \* Porcentaje que para protegerse de la delincuencia, en su hogar se tomó alguna medida como adquirir armas de fuego

		Porcentaje que para protegerse de la delincuencia, en su hogar se tomó alguna medida como adquirir armas de fuego			Total
		Sí	No	No sabe	
Dependiendo del Municipio,	Juárez	2.6%	94.9%	2.5%	100.0%
	Nuevo Casas Grandes	3.2%	95.9%	.9%	100.0%
	Cuauhtémoc	.2%	98.8%	1.0%	100.0%
	Chihuahua	2.0%	97.7%	.4%	100.0%
	Delicias	1.0%	98.8%	.2%	100.0%
	Hidalgo del Parral	1.2%	98.0%	.8%	100.0%
	Otros municipios principalmente urbanos	1.0%	98.5%	.4%	100.0%
	Municipios serranos	14.6%	80.9%	4.5%	100.0%
<b>Total</b>		<b>2.9%</b>	<b>95.7%</b>	<b>1.4%</b>	<b>100.0%</b>



## CANTIDAD GASTADA POR ESAS MEDIDAS EN PESOS Del 59.2% que tomó medidas

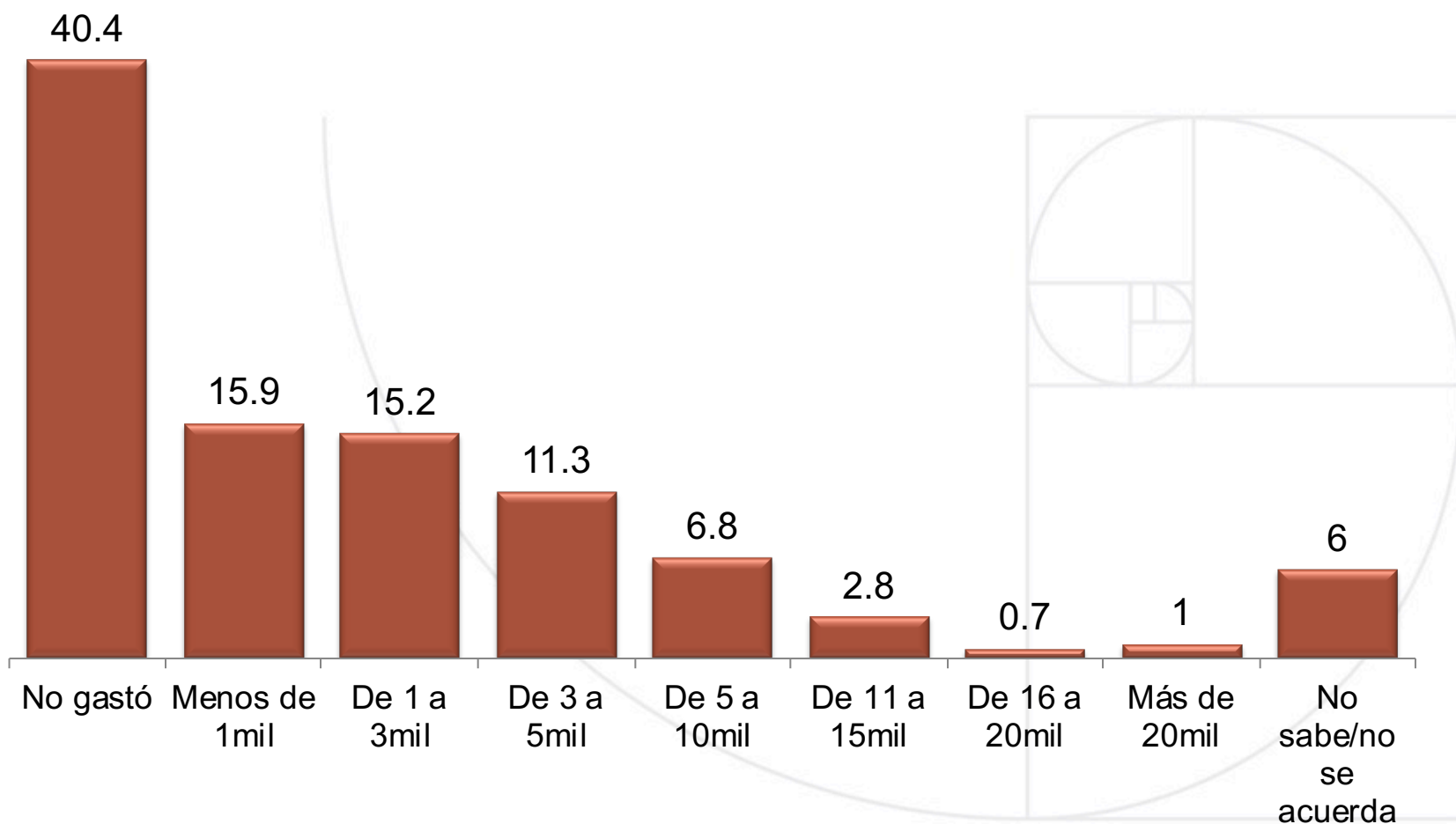



## PORCENTAJE QUE RECUERDA ACCIONES QUE SE REALIZARON EN EL ÚLTIMO AÑO EN SU CIUDAD

(porcentajes independientes, cada uno con base 100)

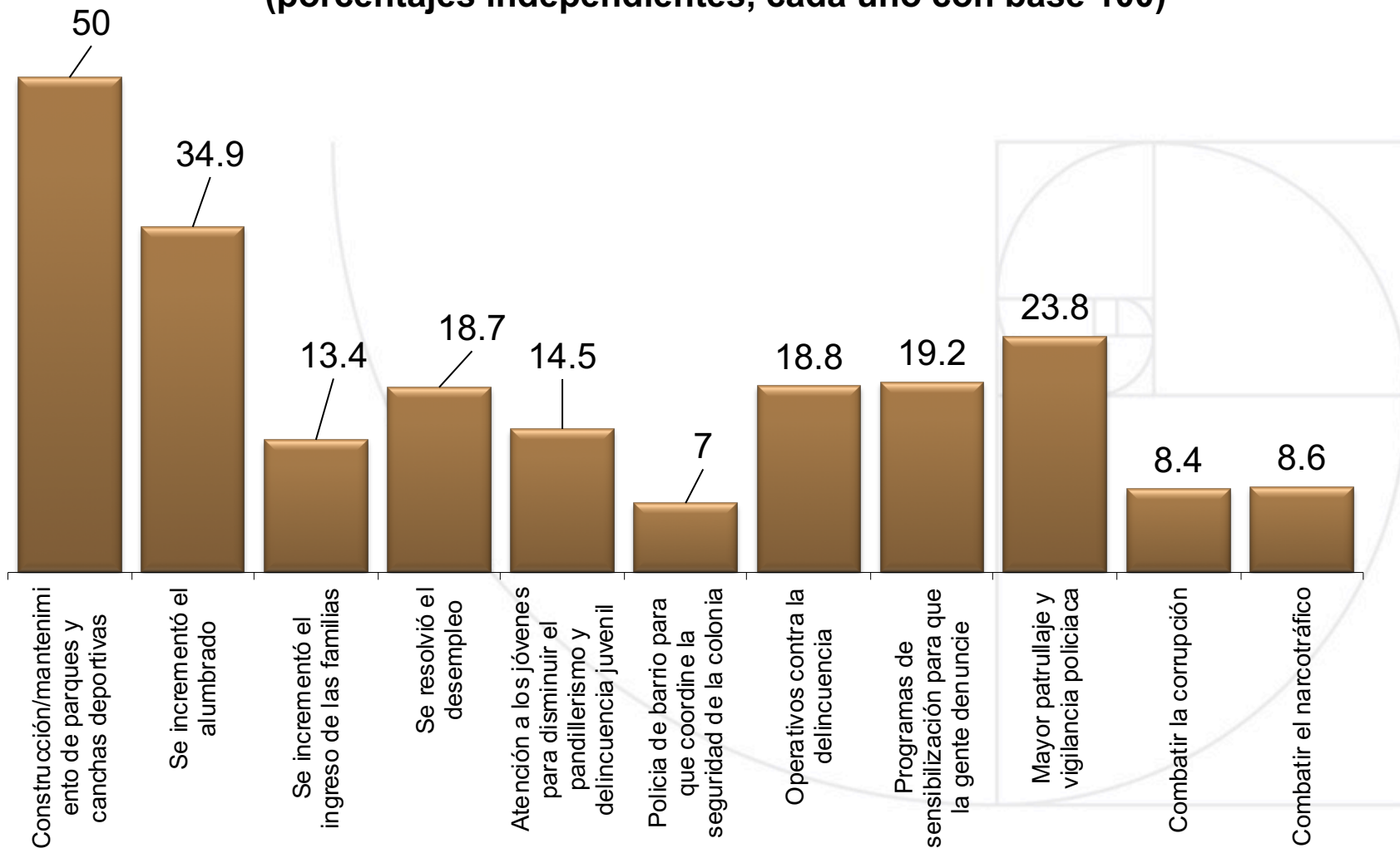



Dependiendo del Municipio, \* Acciones que se realizaron durante el último año en su ciudad, Se resolvió el desempleo

		Acciones que se realizaron durante 2015 en su ciudad, Se resolvió el desempleo			Total
		Si se hizo	No se hizo	No sabe	
Dependiendo del Municipio,	Juárez	36.3%	47.3%	16.4%	100.0%
	Nuevo Casas Grandes	9.3%	71.9%	18.8%	100.0%
	Cuauhtémoc	2.2%	89.3%	8.4%	100.0%
	Chihuahua	10.7%	70.0%	19.3%	100.0%
	Delicias	15.5%	67.7%	16.7%	100.0%
	Hidalgo del Parral	5.0%	85.7%	9.3%	100.0%
	Otros municipios principalmente urbanos	15.9%	65.6%	18.5%	100.0%
	Municipios serranos	5.3%	80.1%	14.6%	100.0%
<b>Total</b>		<b>18.7%</b>	<b>64.6%</b>	<b>16.7%</b>	<b>100.0%</b>



Dependiendo del Municipio, \* Acciones que se realizaron durante el último año en su ciudad, Se incrementó el ingreso de las familias

		Acciones que se realizaron durante 2015 en su ciudad, Se incrementó el ingreso de las familias			Total
		Si se hizo	No se hizo	No sabe	
Dependiendo del Municipio,	Juárez	20.0%	62.3%	17.8%	100.0%
	Nuevo Casas Grandes	8.4%	70.9%	20.7%	100.0%
	Cuauhtémoc	3.7%	87.3%	8.9%	100.0%
	Chihuahua	10.2%	71.4%	18.3%	100.0%
	Delicias	16.3%	65.1%	18.5%	100.0%
	Hidalgo del Parral	11.6%	77.9%	10.4%	100.0%
	Otros municipios principalmente urbanos	13.0%	67.6%	19.4%	100.0%
	Municipios serranos	5.6%	80.4%	14.1%	100.0%
<b>Total</b>		<b>13.5%</b>	<b>69.3%</b>	<b>17.3%</b>	<b>100.0%</b>



Dependiendo del Municipio, \* Acciones que se realizaron durante el último año en su ciudad, Policía de barrio para que coordine la seguridad en su colonia

		Acciones que se realizaron durante 2015 en su ciudad, Policía de barrio para que coordine la seguridad en su colonia			Total
		Si se hizo	No se hizo	No sabe	
Dependiendo del Municipio,	Juárez	8.6%	70.5%	20.9%	100.0%
	Nuevo Casas Grandes	6.8%	66.4%	26.8%	100.0%
	Cuauhtémoc	2.0%	81.6%	16.4%	100.0%
	Chihuahua	9.1%	68.0%	22.9%	100.0%
	Delicias	8.5%	76.4%	15.1%	100.0%
	Hidalgo del Parral	2.2%	80.7%	17.1%	100.0%
	Otros municipios principalmente urbanos	4.7%	73.3%	21.9%	100.0%
	Municipios serranos	4.6%	76.4%	19.0%	100.0%
<b>Total</b>		<b>7.0%</b>	<b>72.1%</b>	<b>21.0%</b>	<b>100.0%</b>





Dependiendo del Municipio, * Acciones que se realizaron durante el último año en su ciudad, Operativos contra la delincuencia					
		Acciones que se realizaron durante 2015 en su ciudad, Operativos contra la delincuencia			Total
		Si se hizo	No se hizo	No sabe	
Dependiendo del Municipio,	Juárez	20.4%	54.5%	25.1%	100.0%
	Nuevo Casas Grandes	24.5%	44.2%	31.3%	100.0%
	Cuauhtémoc	6.0%	75.2%	18.9%	100.0%
	Chihuahua	17.0%	58.9%	24.1%	100.0%
	Delicias	27.0%	55.2%	17.7%	100.0%
	Hidalgo del Parral	34.8%	48.4%	16.7%	100.0%
	Otros municipios principalmente urbanos	15.0%	58.4%	26.6%	100.0%
	Municipios serranos	11.7%	64.0%	24.3%	100.0%
<b>Total</b>		<b>18.8%</b>	<b>57.0%</b>	<b>24.2%</b>	<b>100.0%</b>



Dependiendo del Municipio, \* Acciones que se realizaron durante el último año en su ciudad, Mayor patrullaje y vigilancia policiaca

		Acciones que se realizaron durante 2015 en su ciudad, Mayor patrullaje y vigilancia policiaca			Total
		Si se hizo	No se hizo	No sabe	
Dependiendo del Municipio,	Juárez	28.5%	54.2%	17.3%	100.0%
	Nuevo Casas Grandes	18.6%	51.2%	30.2%	100.0%
	Cuauhtémoc	10.9%	79.7%	9.4%	100.0%
	Chihuahua	21.3%	60.4%	18.3%	100.0%
	Delicias	26.0%	60.1%	13.9%	100.0%
	Hidalgo del Parral	40.6%	45.8%	13.6%	100.0%
	Otros municipios principalmente urbanos	23.0%	57.8%	19.3%	100.0%
	Municipios serranos	9.7%	67.3%	23.1%	100.0%
<b>Total</b>		<b>23.9%</b>	<b>58.0%</b>	<b>18.2%</b>	<b>100.0%</b>



## CONFIANZA QUE LE INSPIRAN LAS AUTORIDADES TRÁNSITO

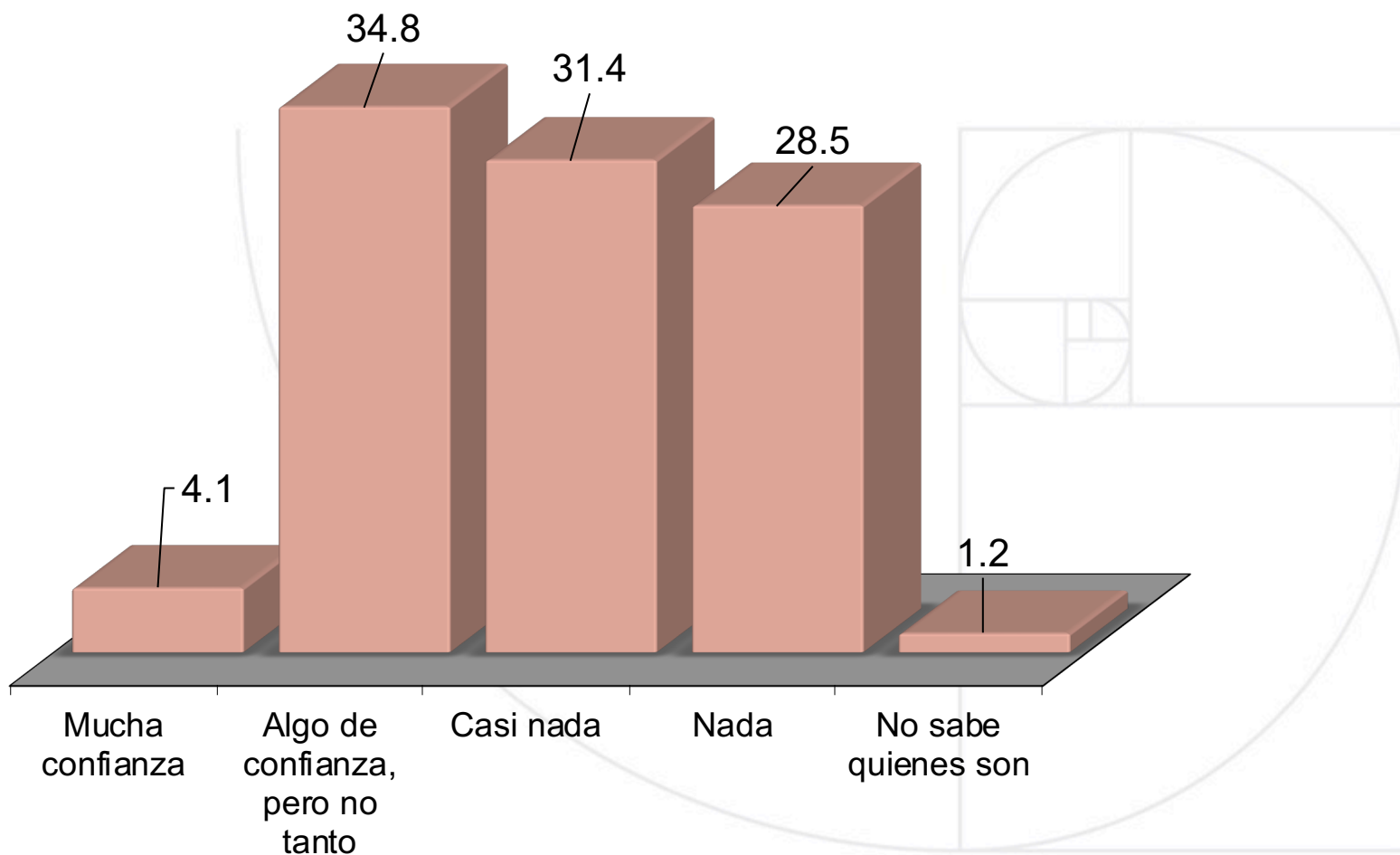



Dependiendo de la zona de la Fiscalía, * Confianza que le inspira Tránsito							
		Confianza que le inspira Tránsito					Total
		Mucha	Algo de confianza, pero no tanto	Casi nada	Nada	No la identifica	
Dependiendo de la zona de la Fiscalía,	Norte	3.4%	32.8%	32.7%	30.3%	.8%	100.0%
	Occidente	3.0%	39.0%	34.7%	20.7%	2.5%	100.0%
	Centro	4.5%	33.1%	29.8%	31.2%	1.4%	100.0%
	Centro Sur	6.4%	47.4%	27.8%	17.9%	.5%	100.0%
	Sur	3.6%	30.5%	32.4%	31.7%	1.8%	100.0%
Total		4.1%	34.8%	31.4%	28.5%	1.2%	100.0%

Dependiendo del Municipio, * Confianza que le inspira Tránsito							
		Confianza que le inspira Tránsito					Total
		Mucha	Algo de confianza, pero no tanto	Casi nada	Nada	No la identifica	
Dependiendo del Municipio,	Juárez	3.0%	28.8%	33.8%	33.5%	.9%	100.0%
	Nuevo Casas Grandes	2.5%	33.1%	38.1%	25.9%	.5%	100.0%
	Cauhtémoc	1.7%	53.8%	27.8%	16.4%	.2%	100.0%
	Chihuahua	4.3%	32.0%	30.0%	32.3%	1.4%	100.0%
	Delicias	4.6%	39.7%	30.4%	25.2%		100.0%
	Hidalgo del Parral	4.0%	30.2%	34.2%	30.3%	1.3%	100.0%
	Otros municipios principalmente urbanos	6.3%	51.7%	25.0%	15.9%	1.1%	100.0%
	Municipios serranos	4.5%	20.9%	36.5%	34.7%	3.4%	100.0%
Total		4.1%	34.8%	31.4%	28.5%	1.2%	100.0%



## CONFIANZA QUE LE INSPIRAN LAS AUTORIDADES POLICÍA MUNICIPAL

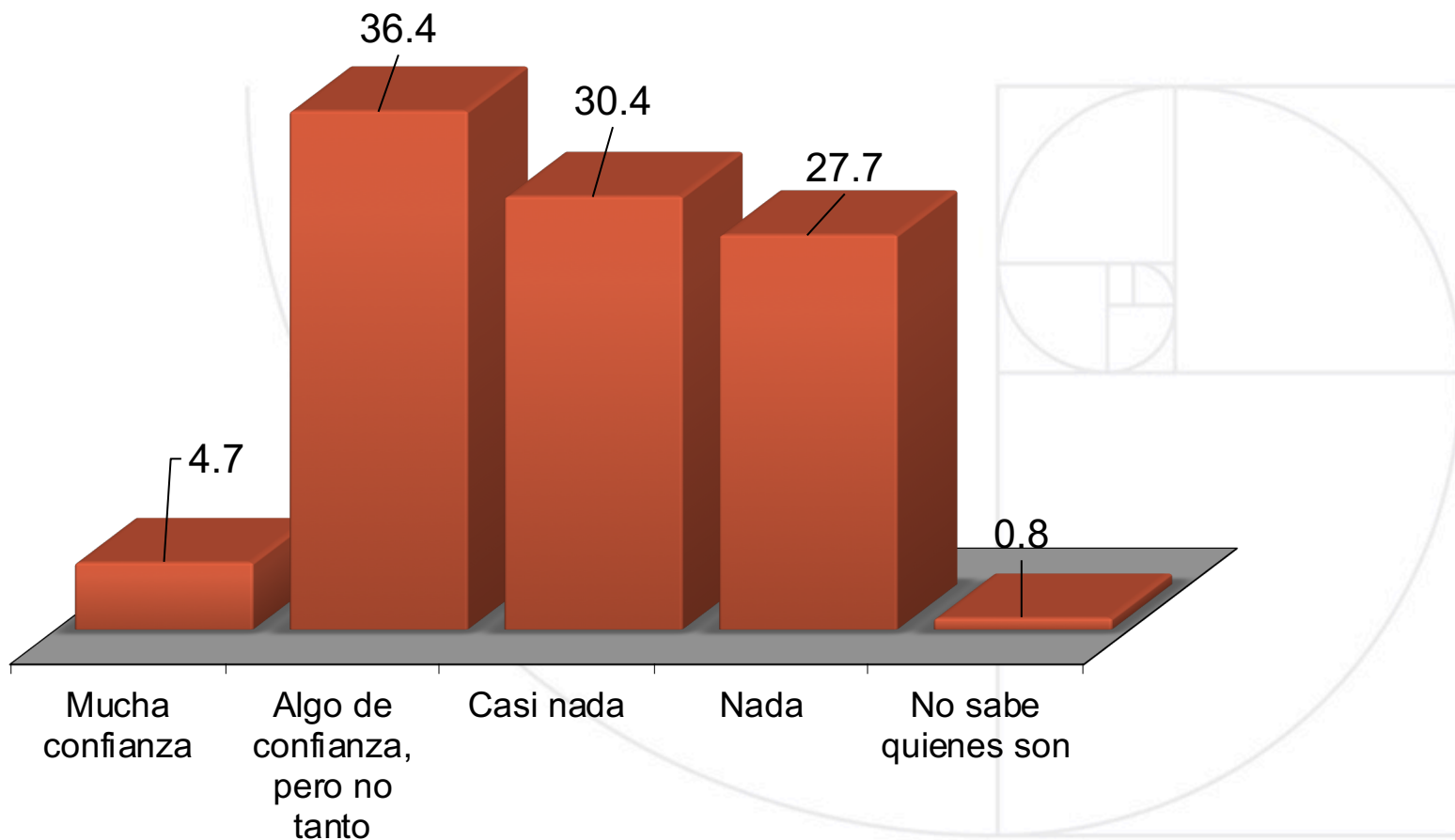



Dependiendo de la zona de la Fiscalía, * Confianza que le inspira la Policía Municipal							
		Confianza que le inspira la Policía Municipal					Total
		Mucha	Algo de confianza, pero no tanto	Casi nada	Nada	No la identifica	
Dependiendo de la zona de la Fiscalía,	Norte	3.6%	36.5%	31.8%	27.4%	.7%	100.0%
	Occidente	4.6%	38.5%	32.9%	23.2%	.8%	100.0%
	Centro	6.1%	34.6%	27.8%	30.6%	1.0%	100.0%
	Centro Sur	6.6%	45.1%	29.3%	18.8%	.3%	100.0%
	Sur	3.5%	30.4%	31.8%	33.0%	1.3%	100.0%
Total		4.7%	36.4%	30.4%	27.7%	.8%	100.0%

Dependiendo del Municipio, * Confianza que le inspira la Policía Municipal							
		Confianza que le inspira la Policía Municipal					Total
		Mucha	Algo de confianza, pero no tanto	Casi nada	Nada	No la identifica	
Dependiendo del Municipio,	Juárez	3.3%	34.0%	32.8%	29.2%	.7%	100.0%
	Nuevo Casas Grandes	2.5%	30.4%	36.5%	30.2%	.5%	100.0%
	Cuauhtémoc	1.7%	50.1%	29.5%	18.6%		100.0%
	Chihuahua	6.0%	33.6%	28.1%	31.4%	1.0%	100.0%
	Delicias	4.6%	37.1%	31.7%	26.6%		100.0%
	Hidalgo del Parral	3.3%	29.0%	35.3%	31.2%	1.2%	100.0%
	Otros municipios principalmente urbanos	6.9%	50.9%	25.3%	16.2%	.8%	100.0%
	Municipios serranos	6.0%	22.3%	32.1%	38.1%	1.5%	100.0%
Total		4.7%	36.4%	30.4%	27.7%	.8%	100.0%



## CONFIANZA QUE LE INSPIRAN LAS AUTORIDADES POLICÍA ESTATAL

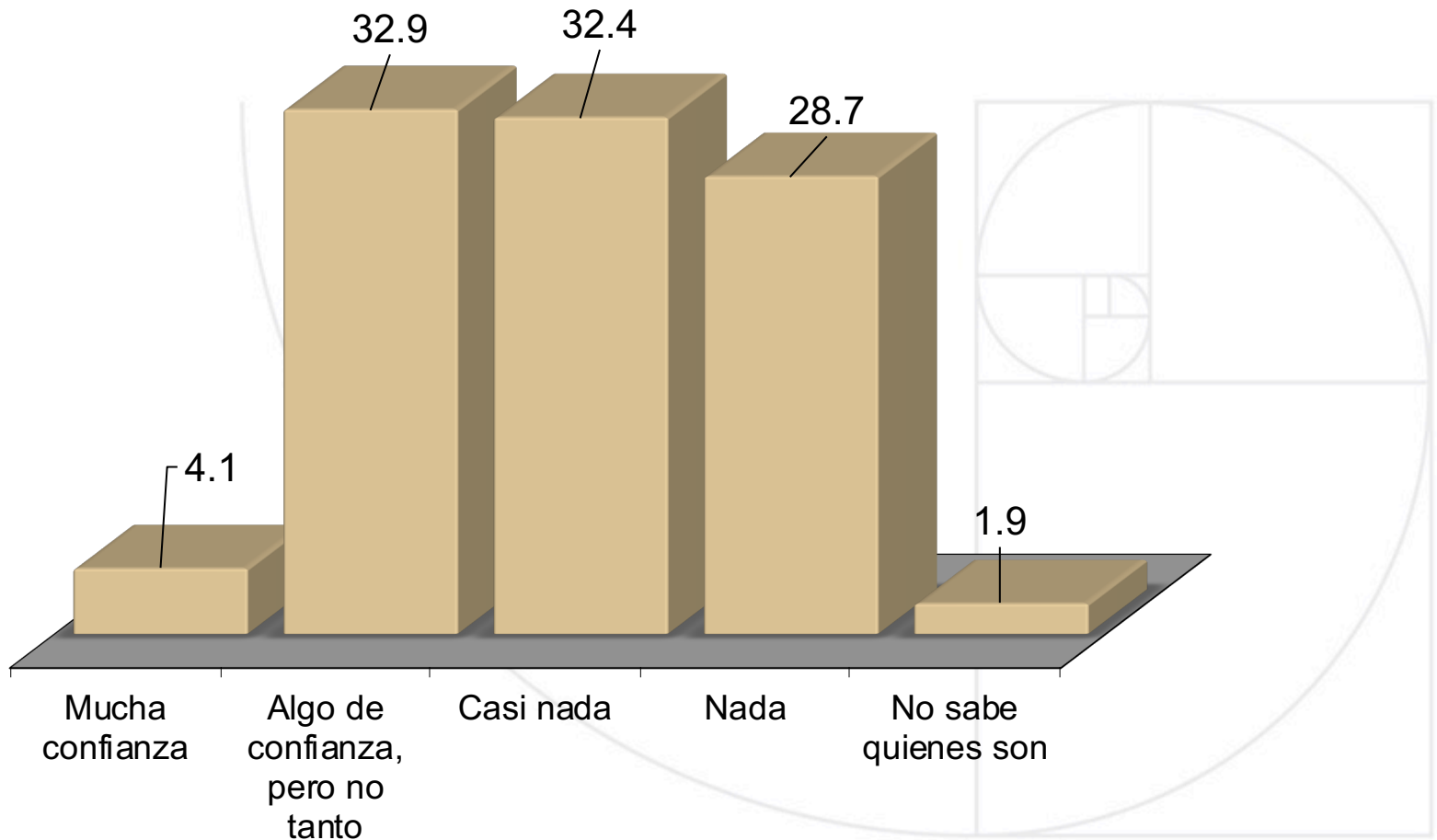





Dependiendo de la zona de la Fiscalía, * Confianza que le inspira la Policía Estatal							
		Confianza que le inspira la Policía Estatal					Total
		Mucha	Algo de confianza, pero no tanto	Casi nada	Nada	No la identifica	
Dependiendo de la zona de la Fiscalía,	Norte	2.7%	33.0%	35.5%	27.2%	1.6%	100.0%
	Occidente	1.7%	32.4%	34.3%	29.5%	2.2%	100.0%
	Centro	5.8%	32.6%	29.0%	31.3%	1.2%	100.0%
	Centro Sur	6.1%	38.1%	30.6%	20.7%	4.5%	100.0%
	Sur	3.8%	28.8%	30.9%	34.6%	2.0%	100.0%
Total		4.1%	32.9%	32.4%	28.7%	1.9%	100.0%



## CONFIANZA QUE LE INSPIRAN LAS AUTORIDADES POLICÍA FEDERAL

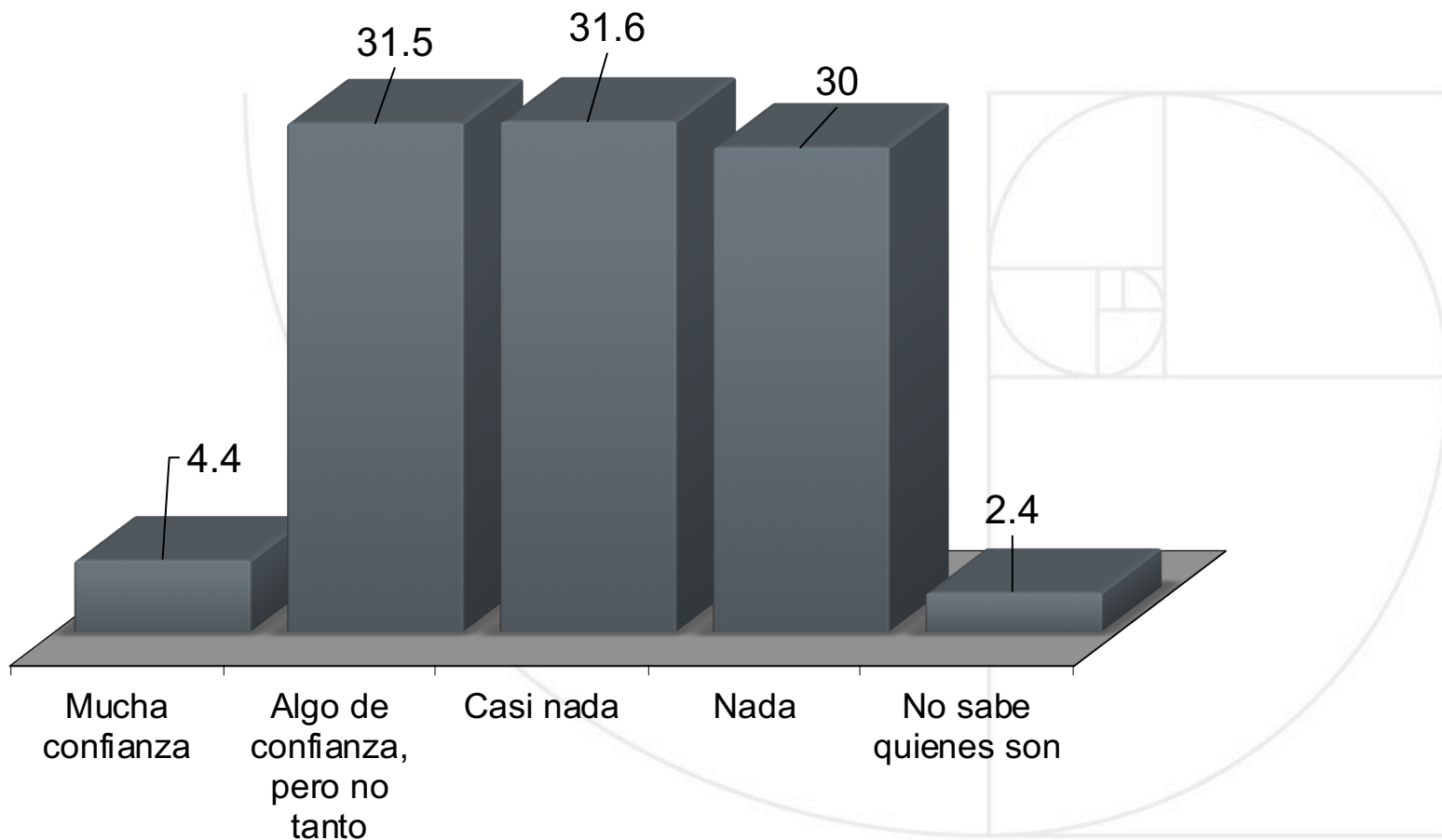



Dependiendo de la zona de la Fiscalía, * Confianza que le inspira la Policía Federal							
		Confianza que le inspira la Policía Federal					Total
		Mucha	Algo de confianza, pero no tanto	Casi nada	Nada	No la identifica	
Dependiendo de la zona de la Fiscalía,	Norte	3.3%	29.9%	34.2%	31.1%	1.6%	100.0%
	Occidente	2.4%	33.5%	32.4%	28.1%	3.7%	100.0%
	Centro	5.4%	32.7%	29.2%	31.3%	1.4%	100.0%
	Centro Sur	7.1%	36.2%	30.2%	21.4%	5.2%	100.0%
	Sur	4.3%	28.5%	30.6%	32.9%	3.8%	100.0%
Total		4.4%	31.5%	31.6%	30.0%	2.4%	100.0%



## CONFIANZA QUE LE INSPIRAN LAS AUTORIDADES POLICÍA MINISTERIAL

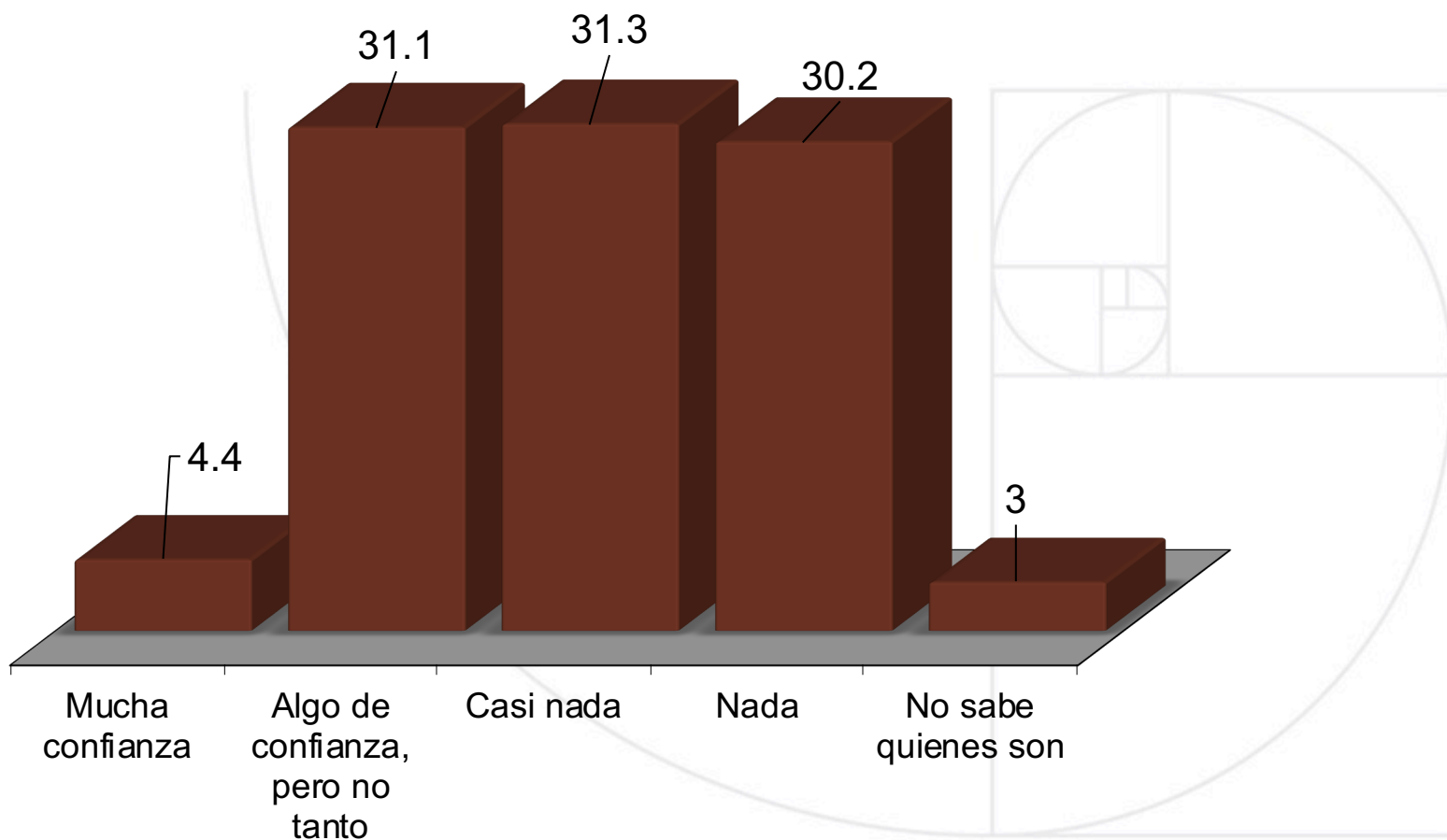



Dependiendo de la zona de la Fiscalía, \* Confianza que le inspira la Policía Ministerial o Judicial

		Confianza que le inspira la Policía Ministerial o Judicial					Total
		Mucha	Algo de confianza, pero no tanto	Casi nada	Nada	No la identifica	
Dependiendo de la zona de la Fiscalía,	Norte	3.1%	29.2%	33.9%	30.8%	3.0%	100.0%
	Occidente	2.8%	33.7%	30.3%	30.6%	2.6%	100.0%
	Centro	5.7%	32.4%	29.1%	31.0%	1.7%	100.0%
	Centro Sur	6.7%	35.9%	28.8%	21.7%	6.8%	100.0%
	Sur	4.1%	27.7%	31.7%	34.2%	2.4%	100.0%
Total		4.4%	31.1%	31.3%	30.2%	3.0%	100.0%



**CONFIANZA QUE LE INSPIRAN LAS AUTORIDADES  
FISCALÍA (ALGUNOS LA CONOCEN AÚN COMO MINISTERIO  
PÚBLICO)**

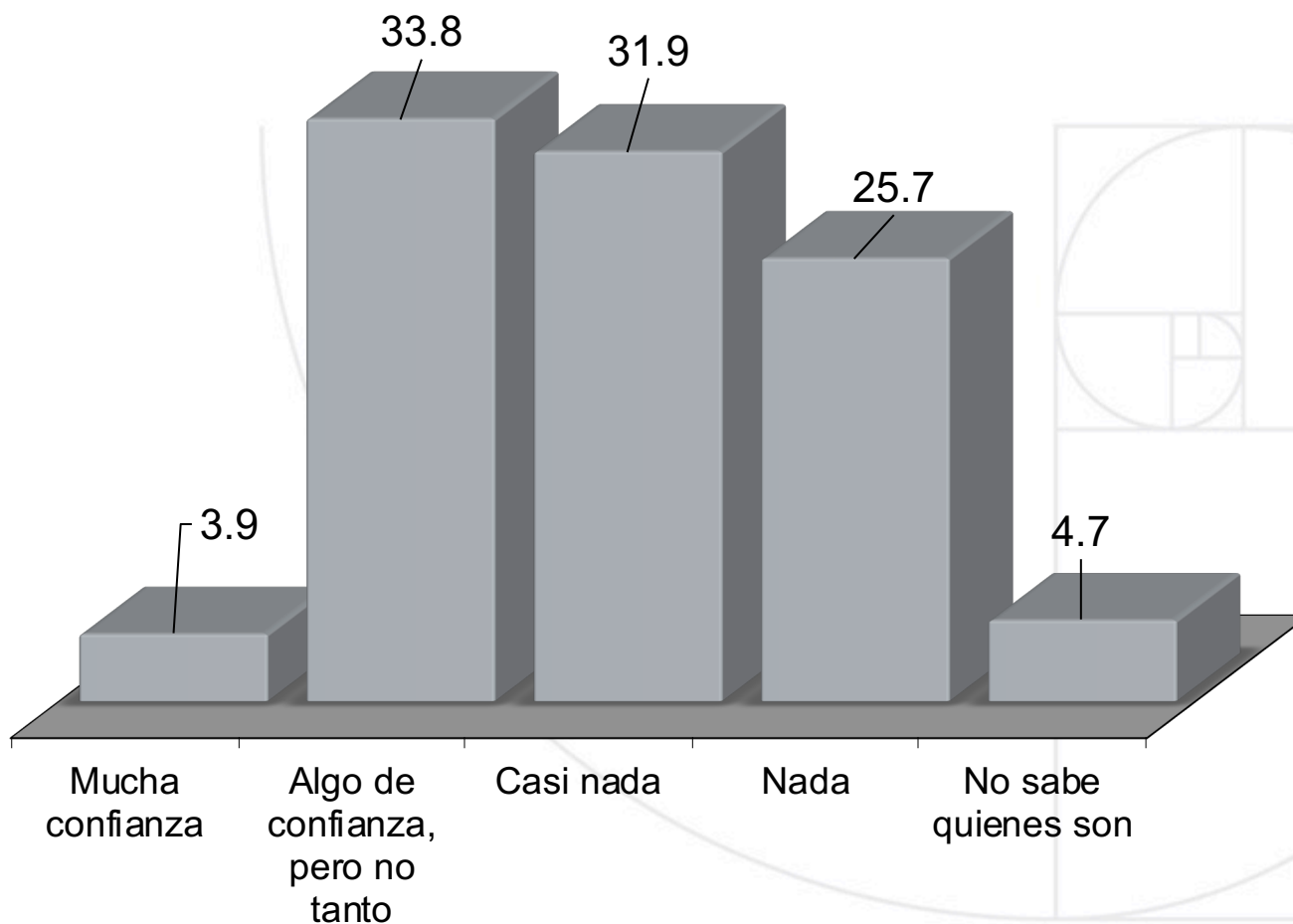



Dependiendo de la zona de la Fiscalía, \* Confianza que le inspira el Ministerio Público

		Confianza que le inspira el Ministerio Público					Total
		Mucha	Algo de confianza, pero no tanto	Casi nada	Nada	No la identifica	
Dependiendo de la zona de la Fiscalía,	Norte	3.1%	33.1%	34.7%	25.8%	3.3%	100.0%
	Occidente	2.1%	36.6%	33.1%	23.0%	5.3%	100.0%
	Centro	5.1%	33.8%	28.0%	30.1%	3.0%	100.0%
	Centro Sur	5.6%	39.1%	29.0%	17.3%	9.1%	100.0%
	Sur	3.5%	29.0%	34.4%	25.1%	8.1%	100.0%
Total		3.9%	33.8%	31.9%	25.7%	4.7%	100.0%





## CONFIANZA QUE LE INSPIRAN LAS AUTORIDADES PGR

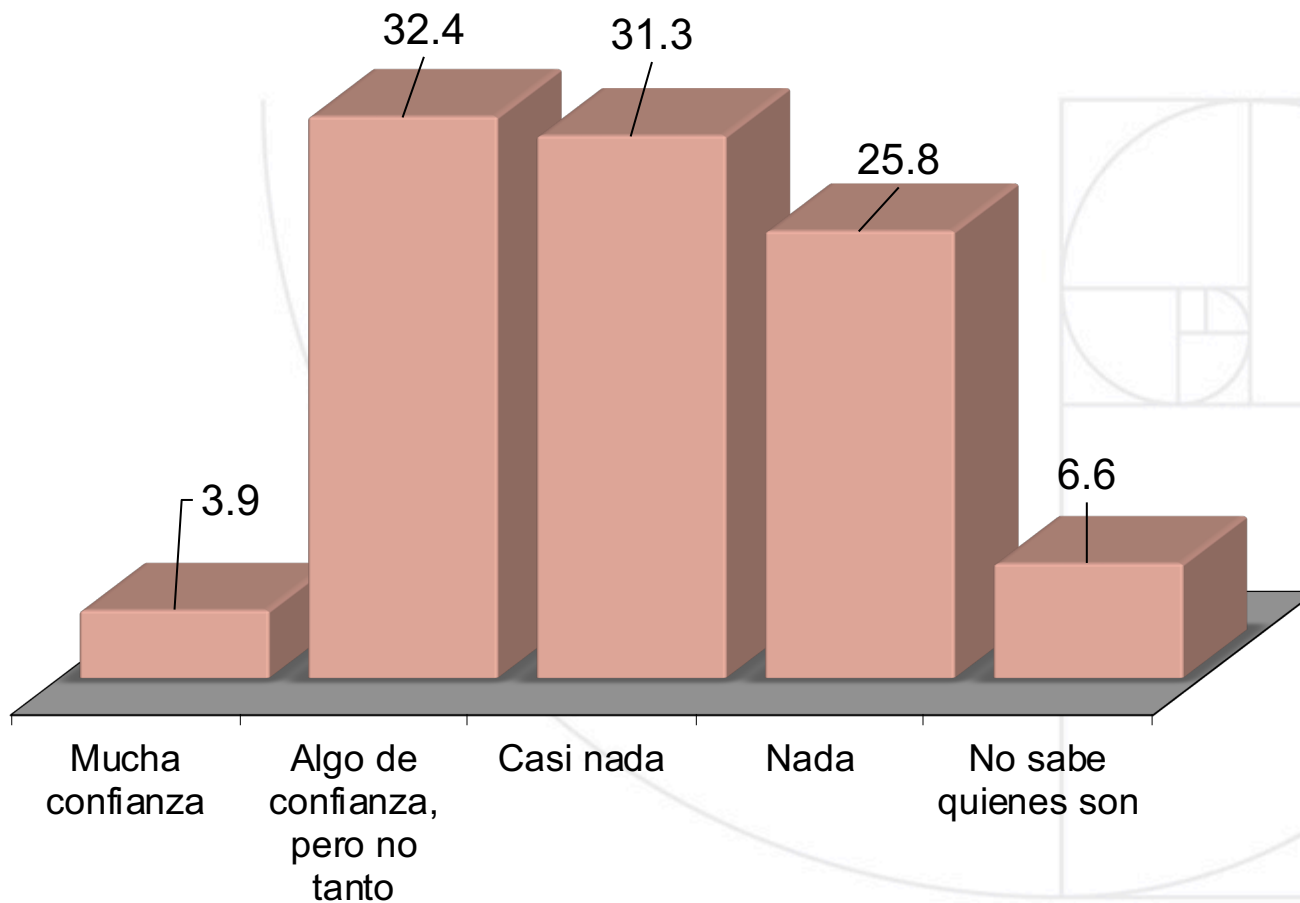



Dependiendo de la zona de la Fiscalía, \* Confianza que le inspira la Procuraduría General de la República

		Confianza que le inspira la Procuraduría General de la República					Total
		Mucha	Algo de confianza, pero no tanto	Casi nada	Nada	No la identifica	
Dependiendo de la zona de la Fiscalía,	Norte	3.2%	31.4%	34.1%	25.8%	5.5%	100.0%
	Occidente	1.9%	33.2%	33.8%	24.2%	6.8%	100.0%
	Centro	4.9%	33.6%	27.9%	29.7%	3.8%	100.0%
	Centro Sur	5.1%	37.7%	27.1%	17.5%	12.5%	100.0%
	Sur	3.5%	27.2%	33.1%	25.8%	10.2%	100.0%
Total		3.9%	32.4%	31.3%	25.8%	6.6%	100.0%



## CONFIANZA QUE LE INSPIRAN LAS AUTORIDADES EJÉRCITO

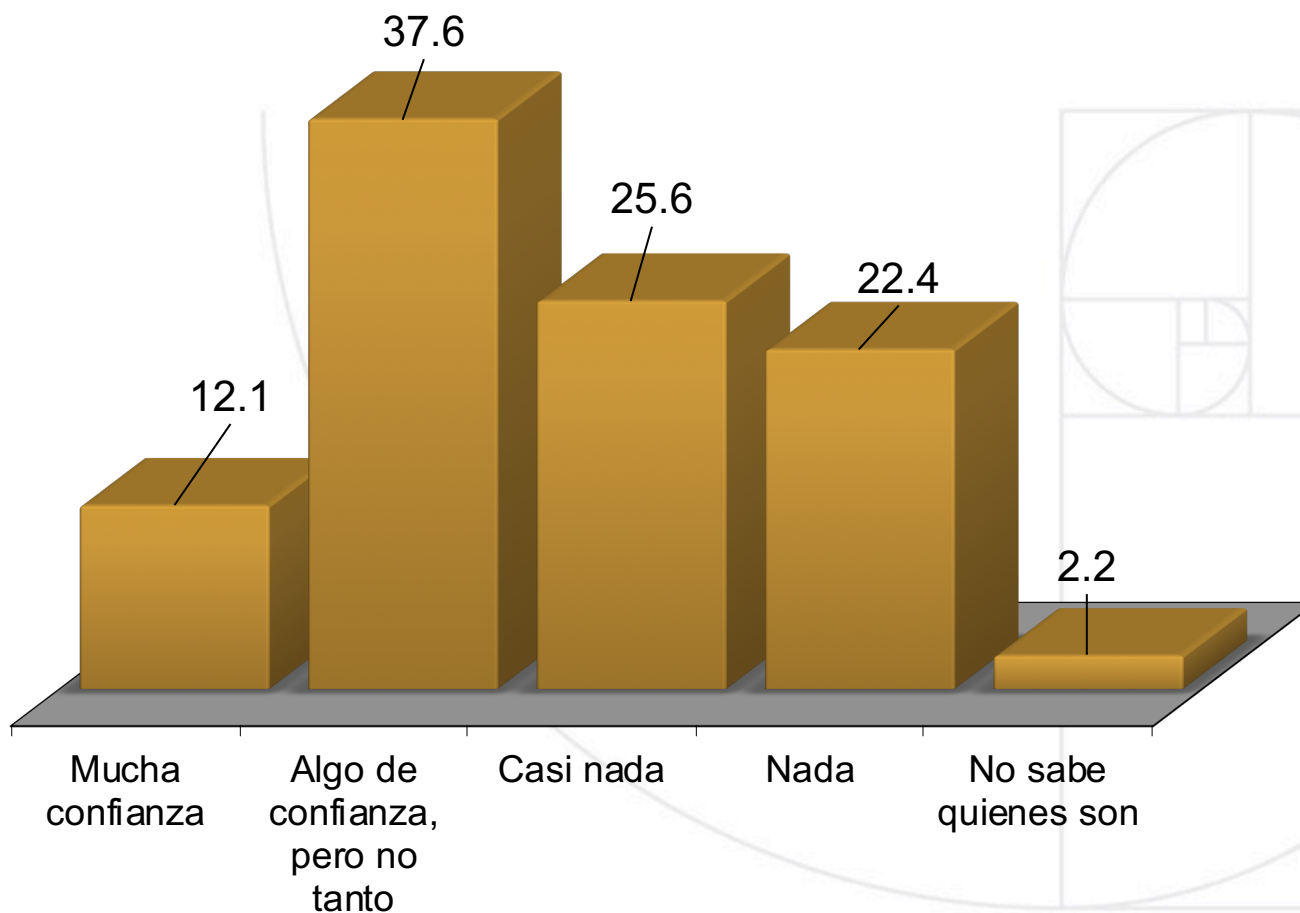



Dependiendo de la zona de la Fiscalía, \* Confianza que le inspira el Ejército

		Confianza que le inspira el Ejército					Total
		Mucha	Algo de confianza, pero no tanto	Casi nada	Nada	No la identifica	
Dependiendo de la zona de la Fiscalía,	Norte	8.7%	37.2%	29.2%	23.7%	1.3%	100.0%
	Occidente	26.6%	37.8%	20.2%	13.7%	1.7%	100.0%
	Centro	9.1%	35.1%	25.3%	28.2%	2.4%	100.0%
	Centro Sur	13.0%	45.0%	23.9%	16.1%	2.0%	100.0%
	Sur	20.0%	37.6%	20.2%	16.8%	5.4%	100.0%
Total		12.1%	37.6%	25.6%	22.4%	2.2%	100.0%



## CONFIANZA QUE LE INSPIRAN LAS AUTORIDADES JUECES

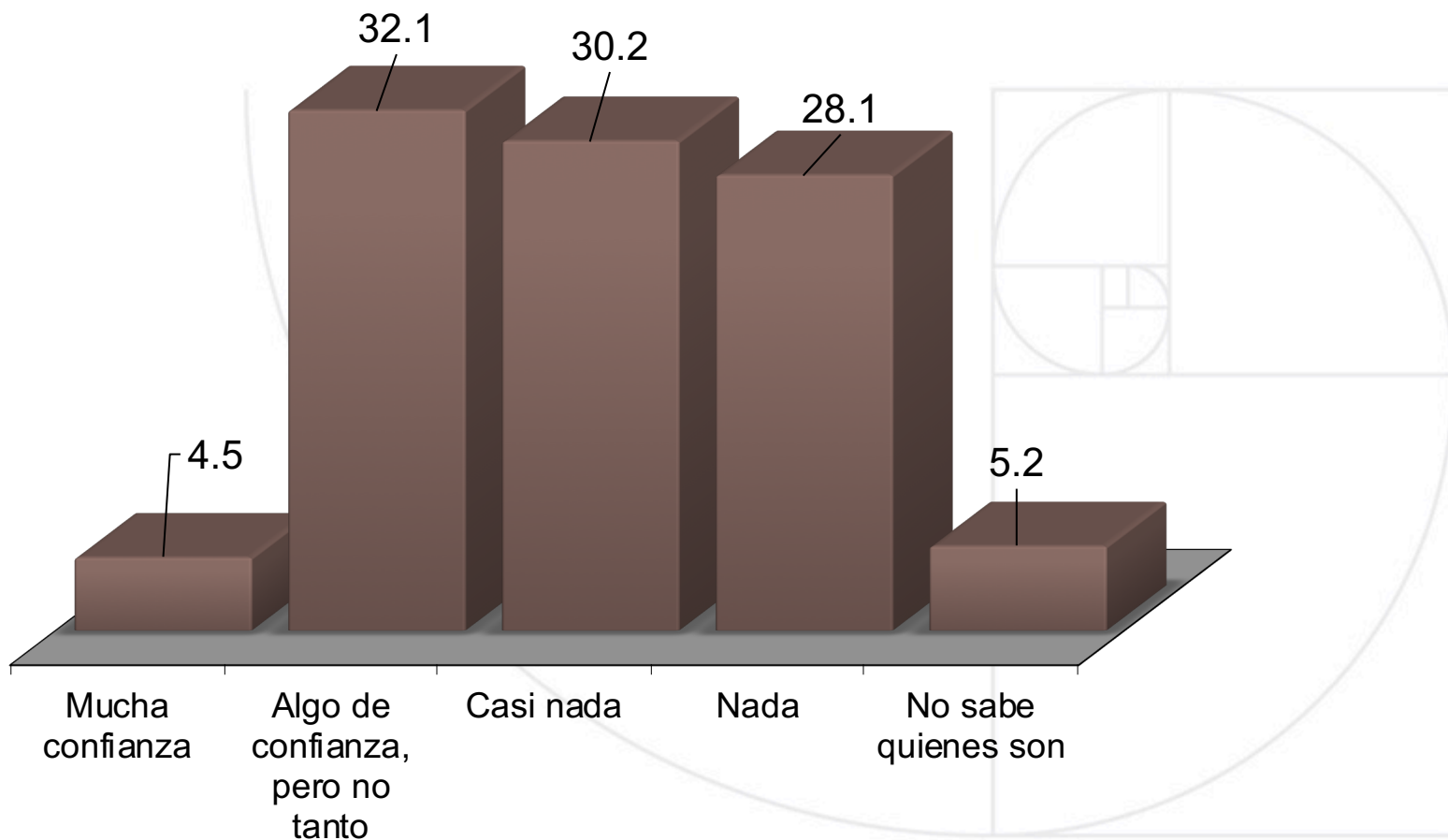



Dependiendo de la zona de la Fiscalía, \* Confianza que le inspiran los Jueces

		Confianza que le inspiran los Jueces					Total
		Mucha	Algo de confianza, pero no tanto	Casi nada	Nada	No la identifica	
Dependiendo de la zona de la Fiscalía,	Norte	4.0%	30.6%	31.4%	29.9%	4.0%	100.0%
	Occidente	3.2%	32.1%	32.5%	27.5%	4.6%	100.0%
	Centro	5.5%	33.8%	27.4%	29.6%	3.7%	100.0%
	Centro Sur	5.3%	39.0%	28.3%	20.7%	6.7%	100.0%
	Sur	3.4%	26.0%	33.2%	26.6%	10.8%	100.0%
Total		4.5%	32.1%	30.2%	28.1%	5.2%	100.0%



## PERCEPCIÓN DE HONESTIDAD DE LAS AUTORIDADES (porcentajes independientes, cada uno con base 100)

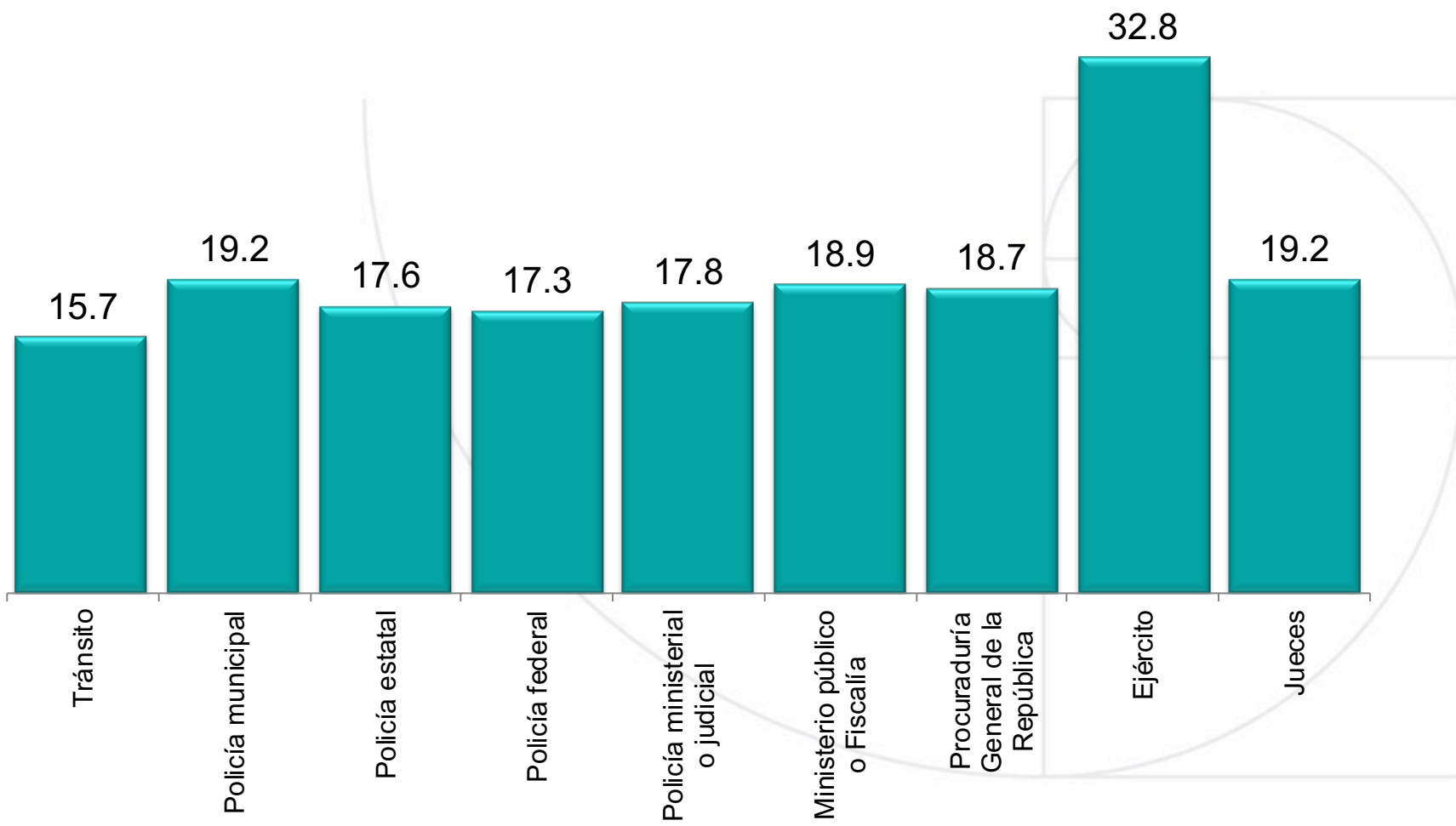



Dependiendo de la zona de la Fiscalía, \* Percepción de honestidad de Tránsito

		Percepción de honestidad de Tránsito		Total
		Honestos	Corruptos	
Dependiendo de la zona de la Fiscalía,	Norte	10.9%	89.1%	100.0%
	Occidente	25.2%	74.8%	100.0%
	Centro	17.4%	82.6%	100.0%
	Centro Sur	20.1%	79.9%	100.0%
	Sur	16.9%	83.1%	100.0%
Total		15.7%	84.3%	100.0%

Dependiendo de la zona de la Fiscalía, \* Percepción de honestidad de la Policía Municipal

		Percepción de honestidad de la Policía Municipal		Total
		Honestos	Corruptos	
Dependiendo de la zona de la Fiscalía,	Norte	15.7%	84.3%	100.0%
	Occidente	26.6%	73.4%	100.0%
	Centro	21.4%	78.6%	100.0%
	Centro Sur	22.3%	77.7%	100.0%
	Sur	17.7%	82.3%	100.0%
Total		19.2%	80.8%	100.0%







Dependiendo de la zona de la Fiscalía, \* Percepción de honestidad de la Policía Estatal

		Percepción de honestidad de la Policía Estatal		Total
		Honestos	Corruptos	
Dependiendo de la zona de la Fiscalía,	Norte	15.4%	84.6%	100.0%
	Occidente	19.5%	80.5%	100.0%
	Centro	20.0%	80.0%	100.0%
	Centro Sur	20.0%	80.0%	100.0%
	Sur	15.6%	84.4%	100.0%
Total		17.6%	82.4%	100.0%

Dependiendo de la zona de la Fiscalía, \* Percepción de honestidad de la Policía Federal

		Percepción de honestidad de la Policía Federal		Total
		Honestos	Corruptos	
Dependiendo de la zona de la Fiscalía,	Norte	14.4%	85.6%	100.0%
	Occidente	20.8%	79.2%	100.0%
	Centro	19.3%	80.7%	100.0%
	Centro Sur	20.5%	79.5%	100.0%
	Sur	17.2%	82.8%	100.0%
Total		17.4%	82.6%	100.0%



Dependiendo de la zona de la Fiscalía, \* Percepción de honestidad de la policía Ministerial o Judicial

		Percepción de honestidad de la policía Ministerial o Judicial		Total
		Honestos	Corruptos	
Dependiendo de la zona de la Fiscalía,	Norte	15.6%	84.4%	100.0%
	Occidente	19.7%	80.3%	100.0%
	Centro	19.7%	80.3%	100.0%
	Centro Sur	21.4%	78.6%	100.0%
	Sur	15.9%	84.1%	100.0%
Total		17.8%	82.2%	100.0%

Dependiendo de la zona de la Fiscalía, \* Percepción de honestidad del Ministerio Público o Fiscalía

		Percepción de honestidad del Ministerio Público o Fiscalía		Total
		Honestos	Corruptos	
Dependiendo de la zona de la Fiscalía,	Norte	17.4%	82.6%	100.0%
	Occidente	18.9%	81.1%	100.0%
	Centro	21.1%	78.9%	100.0%
	Centro Sur	21.1%	78.9%	100.0%
	Sur	17.1%	82.9%	100.0%
Total		19.0%	81.0%	100.0%





Dependiendo de la zona de la Fiscalía, * Percepción de honestidad de la pGR				
		Percepción de honestidad de la pGR		Total
		Honestos	Corruptos	
Dependiendo de la zona de la Fiscalía,	Norte	16.6%	83.4%	100.0%
	Occidente	19.4%	80.6%	100.0%
	Centro	21.3%	78.7%	100.0%
	Centro Sur	21.0%	79.0%	100.0%
	Sur	17.2%	82.8%	100.0%
Total		18.8%	81.2%	100.0%

Dependiendo de la zona de la Fiscalía, * Percepción de honestidad del Ejército				
		Percepción de honestidad del Ejército		Total
		Honestos	Corruptos	
Dependiendo de la zona de la Fiscalía,	Norte	28.2%	71.8%	100.0%
	Occidente	63.2%	36.8%	100.0%
	Centro	28.3%	71.7%	100.0%
	Centro Sur	32.0%	68.0%	100.0%
	Sur	40.4%	59.6%	100.0%
Total		32.9%	67.1%	100.0%



Dependiendo del Municipio, * Percepción de honestidad de Tránsito				
		Percepción de honestidad de Tránsito		Total
		Honestos	Corruptos	
Dependiendo del Municipio,	Juárez	9.7%	90.3%	100.0%
	Nuevo Casas Grandes	12.5%	87.5%	100.0%
	Cuauhtémoc	28.8%	71.2%	100.0%
	Chihuahua	14.8%	85.2%	100.0%
	Delicias	13.7%	86.3%	100.0%
	Hidalgo del Parral	17.1%	82.9%	100.0%
	Otros municipios principalmente urbanos	25.2%	74.8%	100.0%
	Municipios serranos	16.8%	83.2%	100.0%
<b>Total</b>		<b>15.7%</b>	<b>84.3%</b>	<b>100.0%</b>

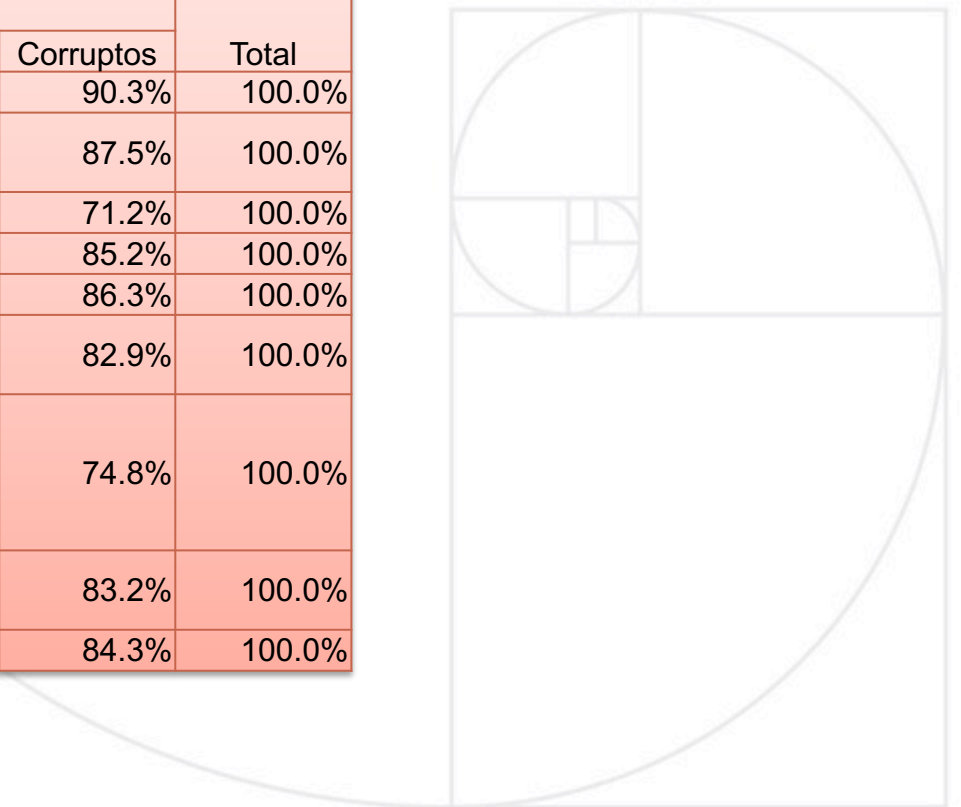



Dependiendo del Municipio, * Percepción de honestidad de la Policía Municipal				
		Percepción de honestidad de la Policía Municipal		Total
		Honestos	Corruptos	
Dependiendo del Municipio,	Juárez	15.5%	84.5%	100.0%
	Nuevo Casas Grandes	13.6%	86.4%	100.0%
	Cuauhtémoc	25.3%	74.7%	100.0%
	Chihuahua	18.9%	81.1%	100.0%
	Delicias	17.5%	82.5%	100.0%
	Hidalgo del Parral	16.9%	83.1%	100.0%
	Otros municipios principalmente urbanos	27.6%	72.4%	100.0%
	Municipios serranos	19.3%	80.7%	100.0%
<b>Total</b>		<b>19.2%</b>	<b>80.8%</b>	<b>100.0%</b>





Dependiendo del Municipio, * Percepción de honestidad del Ejército				
		Percepción de honestidad del Ejército		Total
		Honestos	Corruptos	
Dependiendo del Municipio,	Juárez	25.6%	74.4%	100.0%
	Nuevo Casas Grandes	43.0%	57.0%	100.0%
	Cuauhtémoc	80.4%	19.6%	100.0%
	Chihuahua	27.1%	72.9%	100.0%
	Delicias	29.4%	70.6%	100.0%
	Hidalgo del Parral	37.3%	62.7%	100.0%
	Otros municipios principalmente urbanos	33.2%	66.8%	100.0%
	Municipios serranos	47.2%	52.8%	100.0%
<b>Total</b>		<b>32.9%</b>	<b>67.1%</b>	<b>100.0%</b>





**PERCEPCIÓN DE EFECTIVIDAD EN EL DESEMPEÑO DE LAS AUTORIDADES**  
(porcentajes independientes, cada uno con base 100)

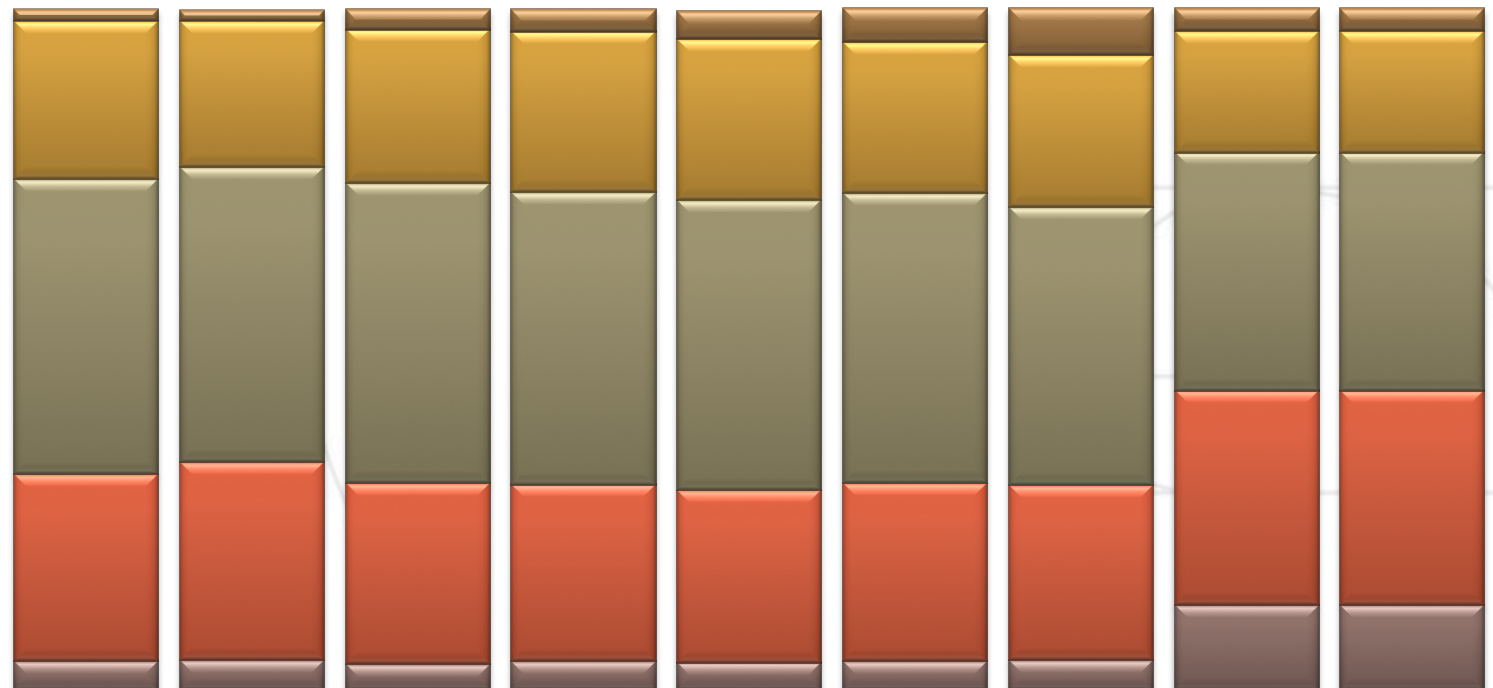

	Tránsito	Policía municipal	Policía estatal	Policía federal	Policía ministerial o judicial	Ministerio público o Fiscalía	Procuraduría General de la República	Ejército	Jueces
■ No sabe	1.8	1.6	3	3.3	4.1	5	6.9	3.3	3.3
■ Nada efectivo	23.2	21.5	22.6	23.6	23.6	22.2	22.2	17.9	17.9
■ Poco efectivo	43.3	43.3	44	42.9	42.6	42.4	40.9	34.9	34.9
■ Algo efectivo	27.3	29	26.5	25.9	25.3	26.2	25.6	31.4	31.4
■ Muy efectivo	4.4	4.5	3.9	4.3	4.1	4.3	4.5	12.6	12.6



Dependiendo de la zona de la Fiscalía, \* Qué tan efectivo considera el desempeño de la Policía Estatal

		Qué tan efectivo considera el desempeño de la Policía Estatal					Total
		Muy efectivo	Algo efectivo	Poco efectivo	Nada efectivo	No sabe	
Dependiendo de la zona de la Fiscalía,	Norte	3.8%	24.9%	47.5%	20.9%	2.9%	100.0%
	Occidente	2.5%	29.6%	39.0%	23.9%	5.0%	100.0%
	Centro	4.4%	27.5%	40.3%	26.3%	1.5%	100.0%
	Centro Sur	4.5%	31.4%	45.8%	13.9%	4.4%	100.0%
	Sur	3.6%	22.9%	42.7%	27.0%	3.9%	100.0%
Total		3.9%	26.5%	44.0%	22.6%	3.0%	100.0%

Dependiendo de la zona de la Fiscalía, \* Qué tan efectivo considera el desempeño de la Policía Federal

		Qué tan efectivo considera el desempeño de la Policía Federal					Total
		Muy efectivo	Algo efectivo	Poco efectivo	Nada efectivo	No sabe	
Dependiendo de la zona de la Fiscalía,	Norte	4.1%	23.9%	45.4%	23.5%	3.1%	100.0%
	Occidente	2.8%	29.6%	38.2%	24.1%	5.3%	100.0%
	Centro	4.2%	27.3%	40.6%	26.3%	1.7%	100.0%
	Centro Sur	5.7%	30.3%	44.4%	15.1%	4.5%	100.0%
	Sur	4.5%	22.6%	42.0%	25.9%	5.0%	100.0%
Total		4.3%	25.9%	42.9%	23.6%	3.3%	100.0%





Dependiendo de la zona de la Fiscalía, \* Qué tan efectivo considera el desempeño de la Policía Ministerial o Judicial

		Qué tan efectivo considera el desempeño de la Policía Ministerial o Judicial					Total
		Muy efectivo	Algo efectivo	Poco efectivo	Nada efectivo	No sabe	
Dependiendo de la zona de la Fiscalía,	Norte	4.1%	23.4%	44.3%	23.1%	5.1%	100.0%
	Occidente	2.8%	28.9%	37.8%	26.0%	4.6%	100.0%
	Centro	4.3%	27.2%	40.3%	26.2%	2.1%	100.0%
	Centro Sur	4.9%	29.5%	45.2%	14.9%	5.6%	100.0%
	Sur	3.6%	22.9%	43.4%	26.0%	4.1%	100.0%
Total		4.1%	25.6%	42.6%	23.6%	4.1%	100.0%

Dependiendo de la zona de la Fiscalía, \* Qué tan efectivo considera el desempeño del Ministerio Público o Fiscalía

		Qué tan efectivo considera el desempeño del Ministerio Público o Fiscalía					Total
		Muy efectivo	Algo efectivo	Poco efectivo	Nada efectivo	No sabe	
Dependiendo de la zona de la Fiscalía,	Norte	4.2%	24.4%	44.6%	21.5%	5.3%	100.0%
	Occidente	2.5%	29.9%	36.6%	23.5%	7.5%	100.0%
	Centro	4.5%	27.6%	39.4%	25.4%	3.2%	100.0%
	Centro Sur	5.6%	29.9%	44.5%	13.4%	6.6%	100.0%
	Sur	3.7%	22.9%	43.6%	24.4%	5.4%	100.0%
Total		4.3%	26.2%	42.4%	22.2%	5.0%	100.0%



Dependiendo de la zona de la Fiscalía, \* Qué tan efectivo considera el desempeño del Ejército

		Qué tan efectivo considera el desempeño del Ejército					Total
		Muy efectivo	Algo efectivo	Poco efectivo	Nada efectivo	No sabe	
Dependiendo de la zona de la Fiscalía,	Norte	10.4%	30.3%	37.7%	18.3%	3.3%	100.0%
	Occidente	23.8%	37.8%	25.2%	8.7%	4.4%	100.0%
	Centro	9.7%	28.4%	35.5%	23.1%	3.2%	100.0%
	Centro Sur	13.0%	35.9%	36.3%	11.9%	2.9%	100.0%
	Sur	18.8%	32.9%	29.0%	16.1%	3.1%	100.0%
Total		12.6%	31.4%	34.9%	17.9%	3.3%	100.0%



**BISMARK<sup>®</sup>**  
RESEARCH COMPANY

**PORCENTAJE QUE CONSIDERA QUE LAS AUTORIDADES TIENEN DISPOSICIÓN PARA AYUDARLE EN UNA SITUACION DE INSEGURIDAD**

**(porcentajes independientes, cada uno con base 100)**

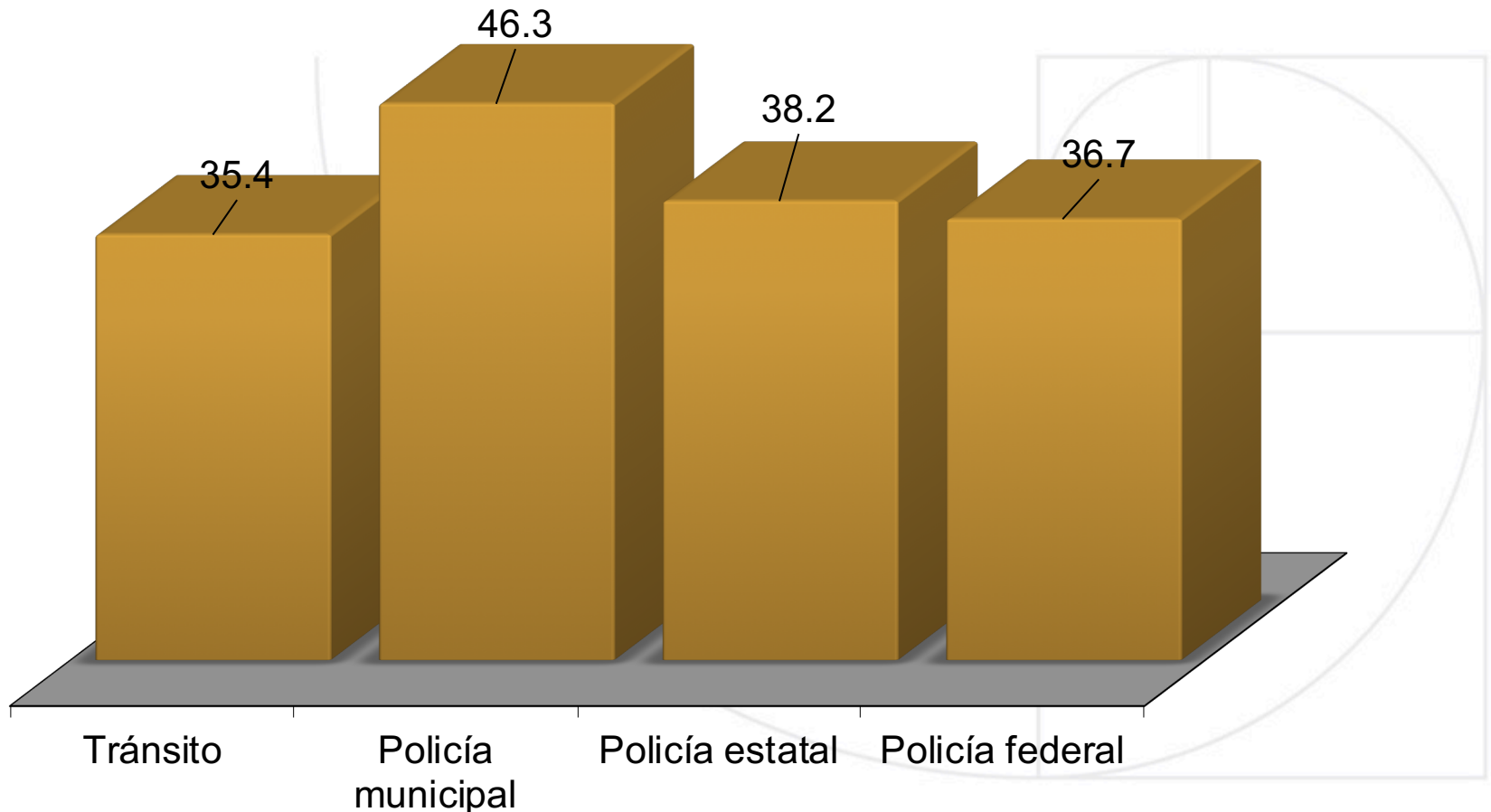



**BISMARK<sup>®</sup>**  
RESEARCH COMPANY

# **Acerca De la Cultura de Denuncia**





## **PORCENTAJE QUE DENUNCIÓ EL DELITO ANTE LAS AUTORIDADES**

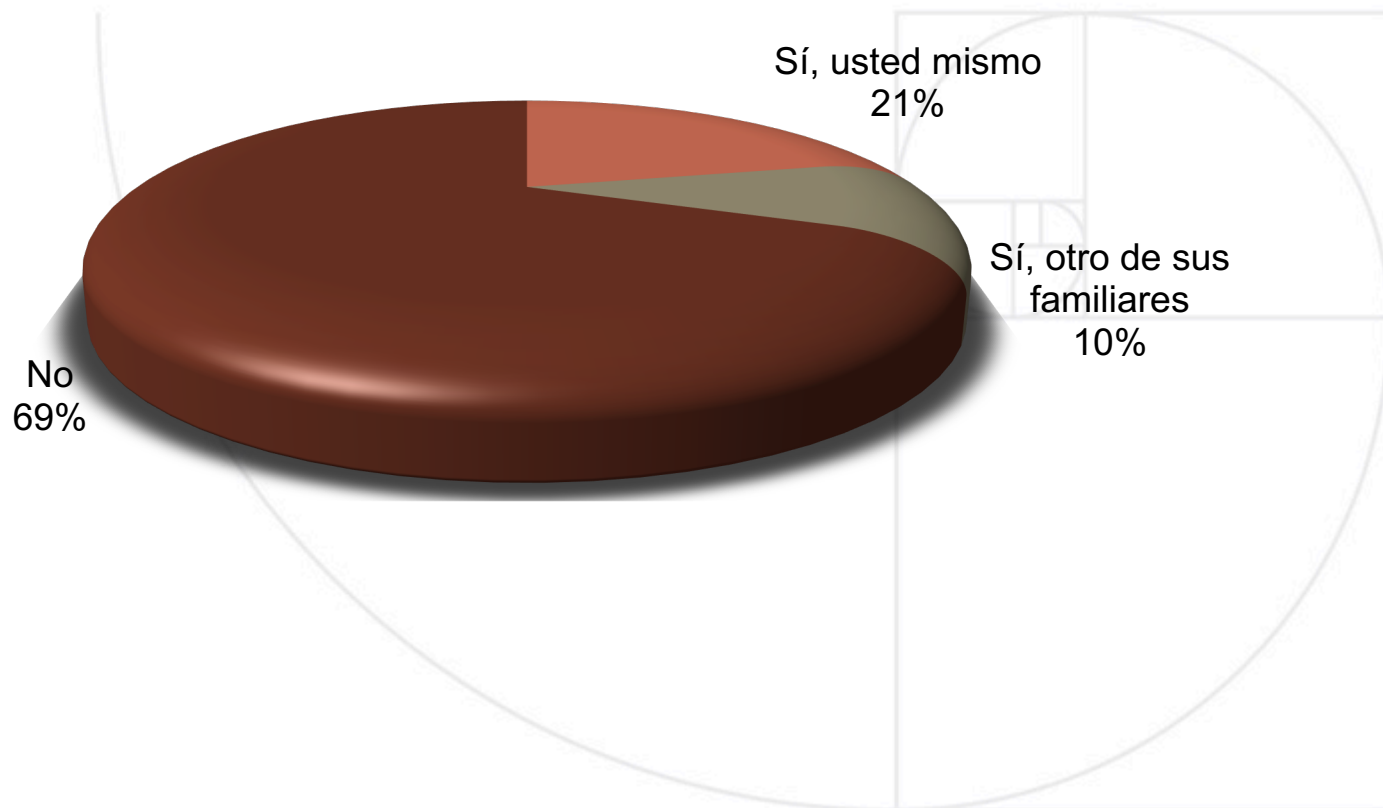



Dependiendo de la zona de la Fiscalía, \* Porcentaje de quienes fueron víctimas de un delito, que denunció el delito ante las autoridades

		Porcentaje de quienes fueron víctimas de un delito, que denunció el delito ante las autoridades			Total
		Sí, usted mismo	Sí, otro de sus familiares	No	
Dependiendo de la zona de la Fiscalía,	Norte	17.9%	7.2%	74.9%	100.0%
	Occidente	18.8%	10.1%	71.0%	100.0%
	Centro	26.9%	14.6%	58.5%	100.0%
	Centro Sur	24.3%	11.0%	64.6%	100.0%
	Sur	26.2%	12.6%	61.2%	100.0%
Total		21.4%	9.9%	68.7%	100.0%



Dependiendo del Municipio, \* Porcentaje de quienes fueron víctimas de un delito, que denunció el delito ante las autoridades

		Porcentaje de quienes fueron víctimas de un delito, que denunció el delito ante las autoridades			Total
		Sí, usted mismo	Sí, otro de sus familiares	No	
Dependiendo del Municipio,	Juárez	19.0%	7.2%	73.9%	100.0%
	Nuevo Casas Grandes	15.0%	7.0%	78.0%	100.0%
	Cuauhtémoc	15.0%	10.0%	75.0%	100.0%
	Chihuahua	27.9%	14.7%	57.4%	100.0%
	Delicias	30.5%	8.5%	61.0%	100.0%
	Hidalgo del Parral	45.3%	7.5%	47.2%	100.0%
	Otros municipios principalmente urbanos	18.2%	12.0%	69.8%	100.0%
	Municipios serranos	18.4%	13.2%	68.4%	100.0%
<b>Total</b>		<b>21.4%</b>	<b>9.9%</b>	<b>68.7%</b>	<b>100.0%</b>



## MOTIVO PRINCIPAL PARA NO DENUNCIAR EL DELITO ANTE LAS AUORIDADES

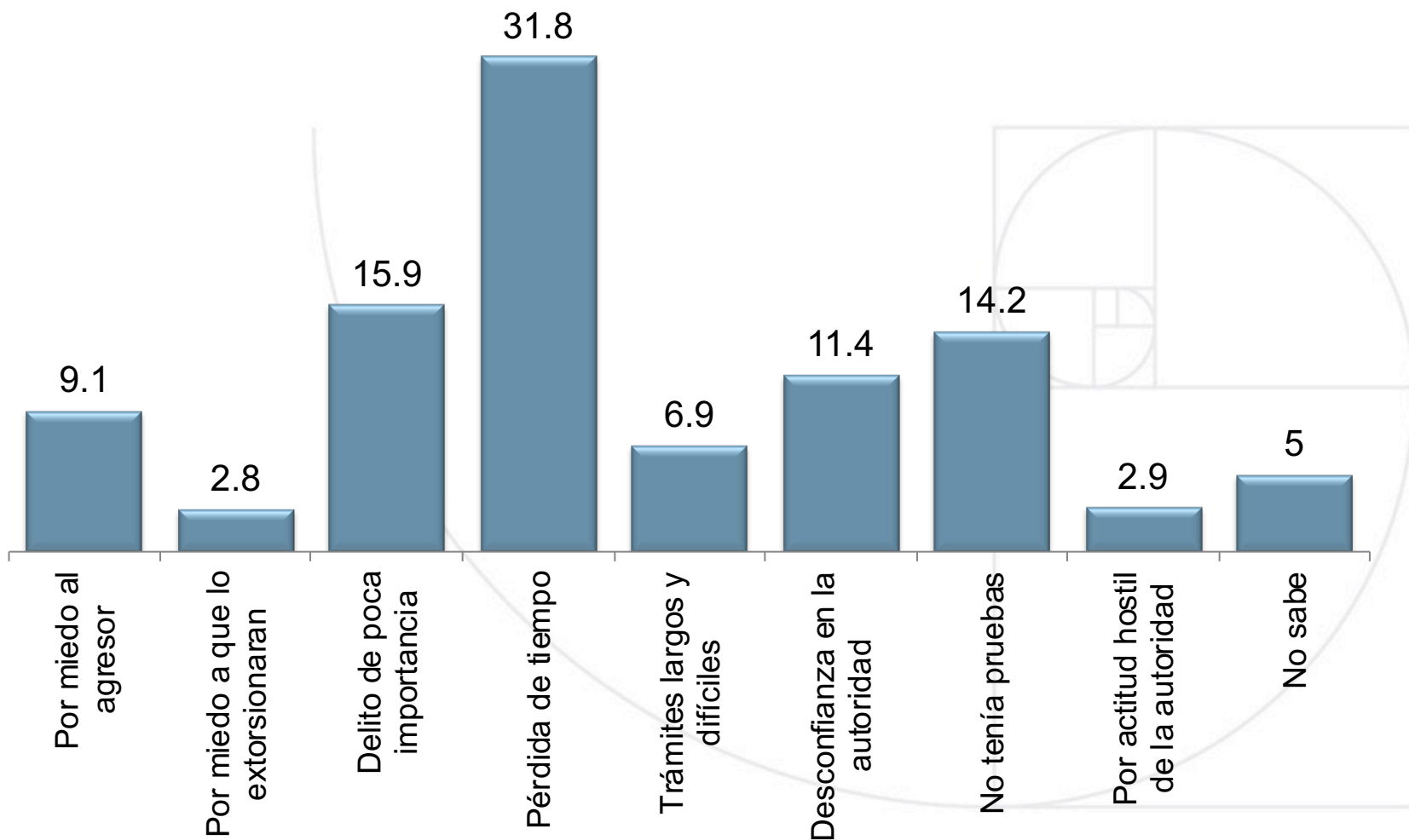





**DE QUIENES SÍ DENUNCIARON, TIEMPO QUE LLEVÓ  
REALIZAR EL TRÁMITE DE SU DENUNCIA ANTE LAS  
AUTORIDADES**

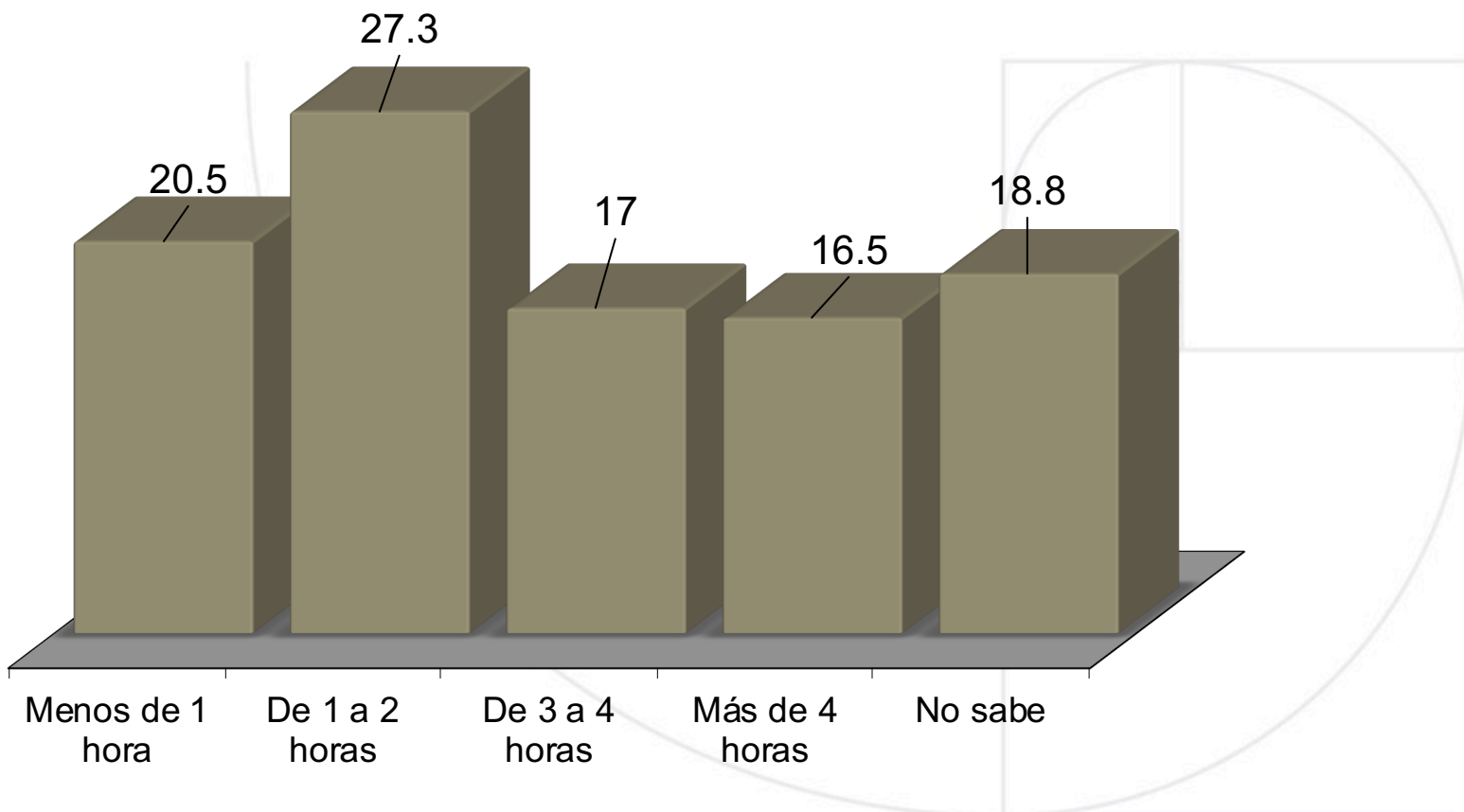



Dependiendo de la zona de la Fiscalía, \* Tiempo que le llevo realizar el trámite de su denuncia ante las autoridades

		Tiempo que le llevo realizar el trámite de su denuncia ante las autoridades					Total
		Menos de 1 hora	De 1 a 2 horas	De 3 a 4 horas	Más de 4 horas	No sabe	
Dependiendo de la zona de la Fiscalía,	Norte	19.7%	29.6%	18.0%	18.0%	14.8%	100.0%
	Occidente	26.1%	30.4%	8.7%	4.3%	30.4%	100.0%
	Centro	15.5%	22.5%	20.3%	16.6%	25.1%	100.0%
	Centro Sur	30.0%	40.0%	14.3%	7.1%	8.6%	100.0%
	Sur	24.0%	19.8%	11.5%	21.9%	22.9%	100.0%
Total		20.5%	27.3%	17.0%	16.5%	18.8%	100.0%



## DE QUIENES SI DENUNCIARON, INSTANCIA DE AUTORIDAD CON LA QUE SE REPORTÓ EL DELITO

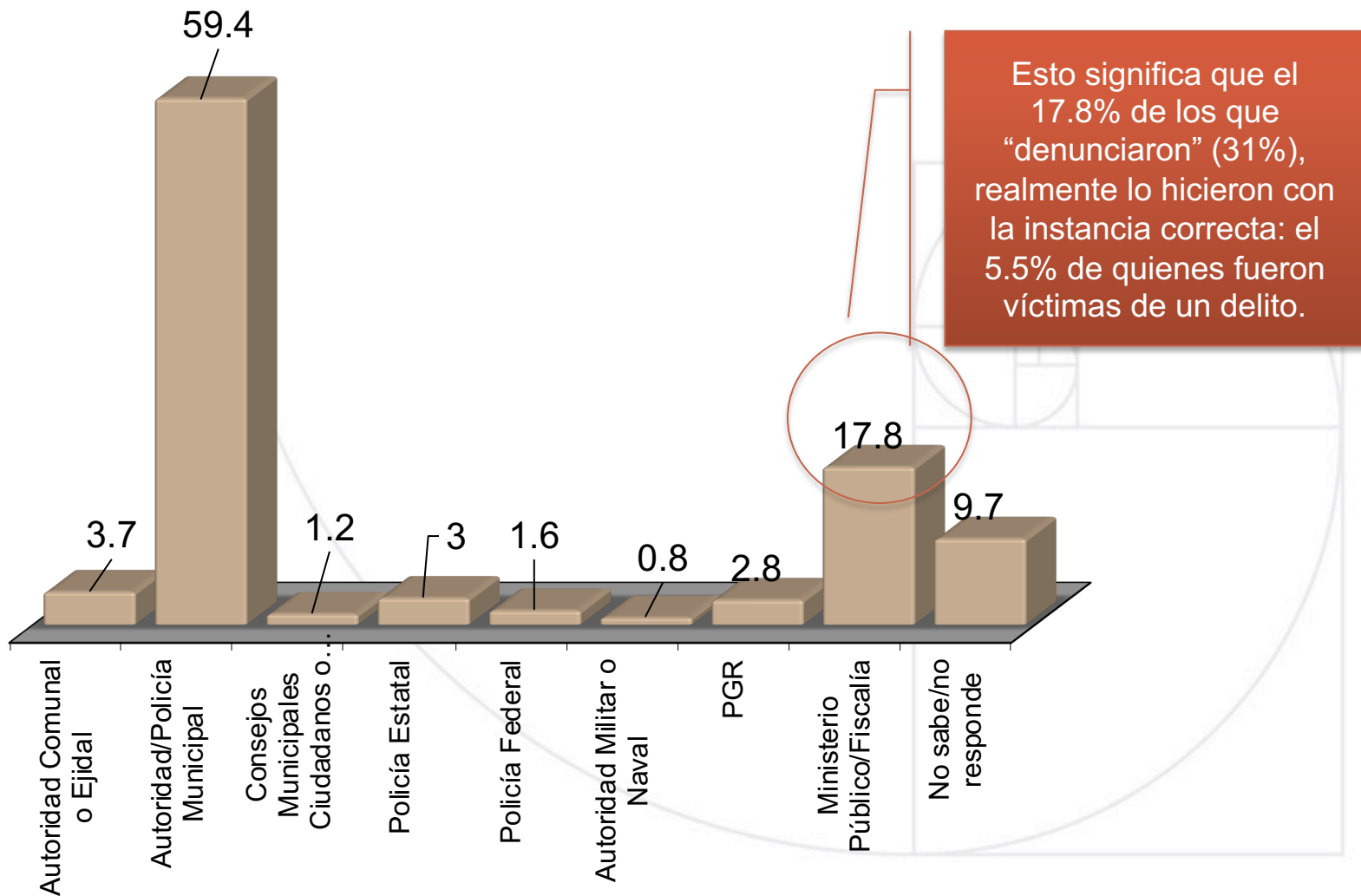



## ETAPAS POR LAS QUE PASÓ DURANTE EL PROCESO DE LA DENUNCIA

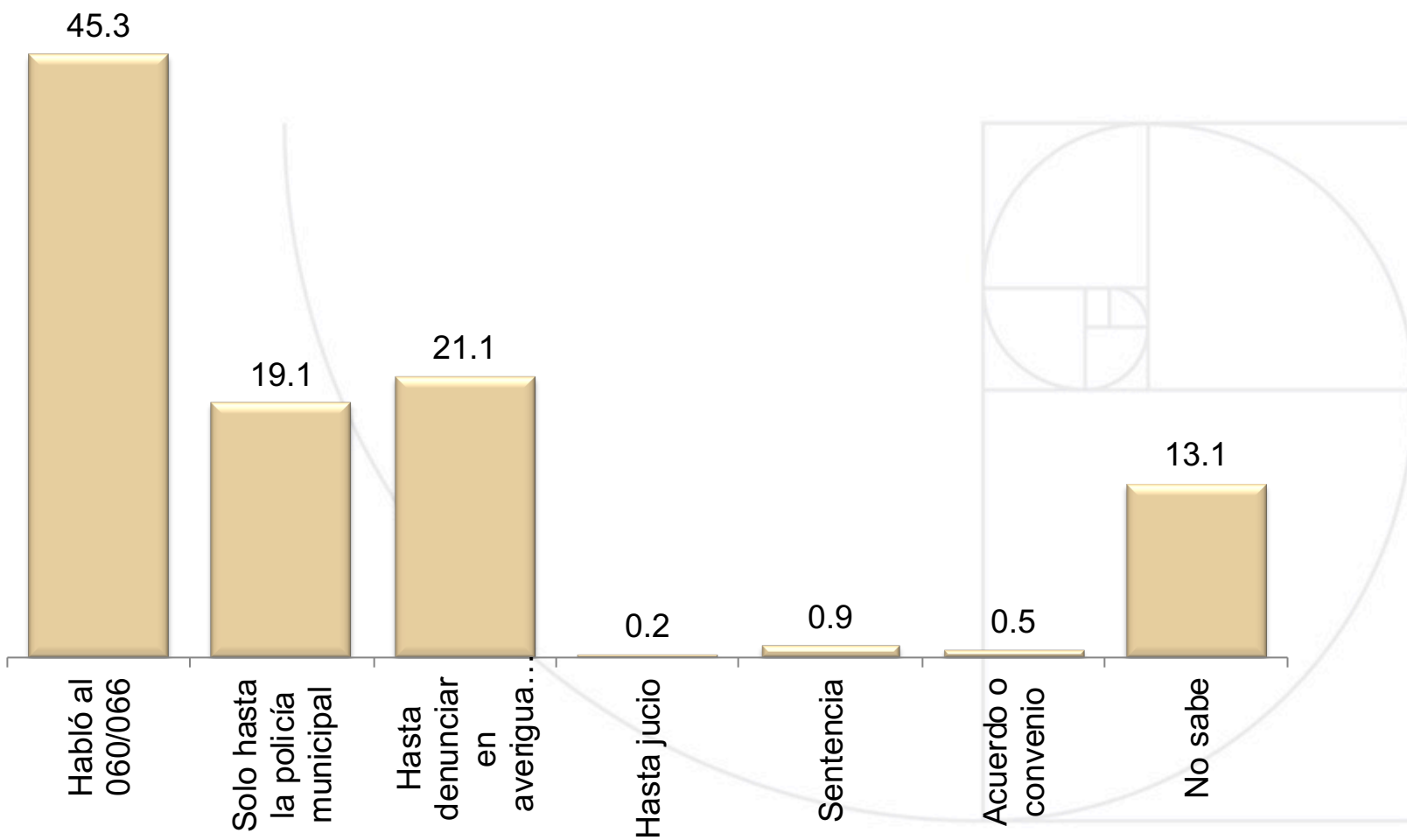



## MEDIOS UTILIZADOS PARA DENUNCIAR EL DELITO

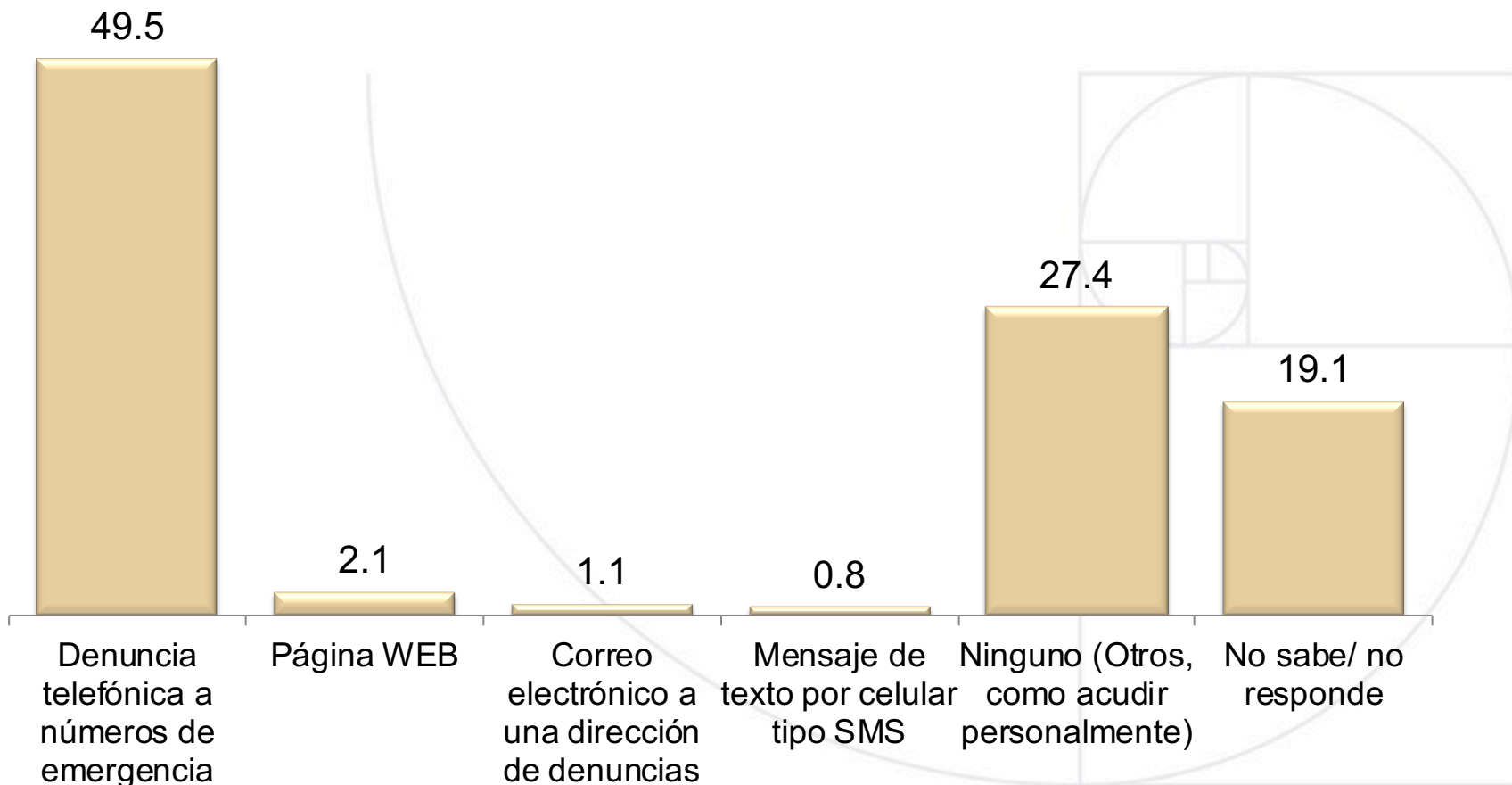



## MOTIVO PRINCIPAL POR EL QUE NO INICIÓ AVERIGUACIÓN PREVIA

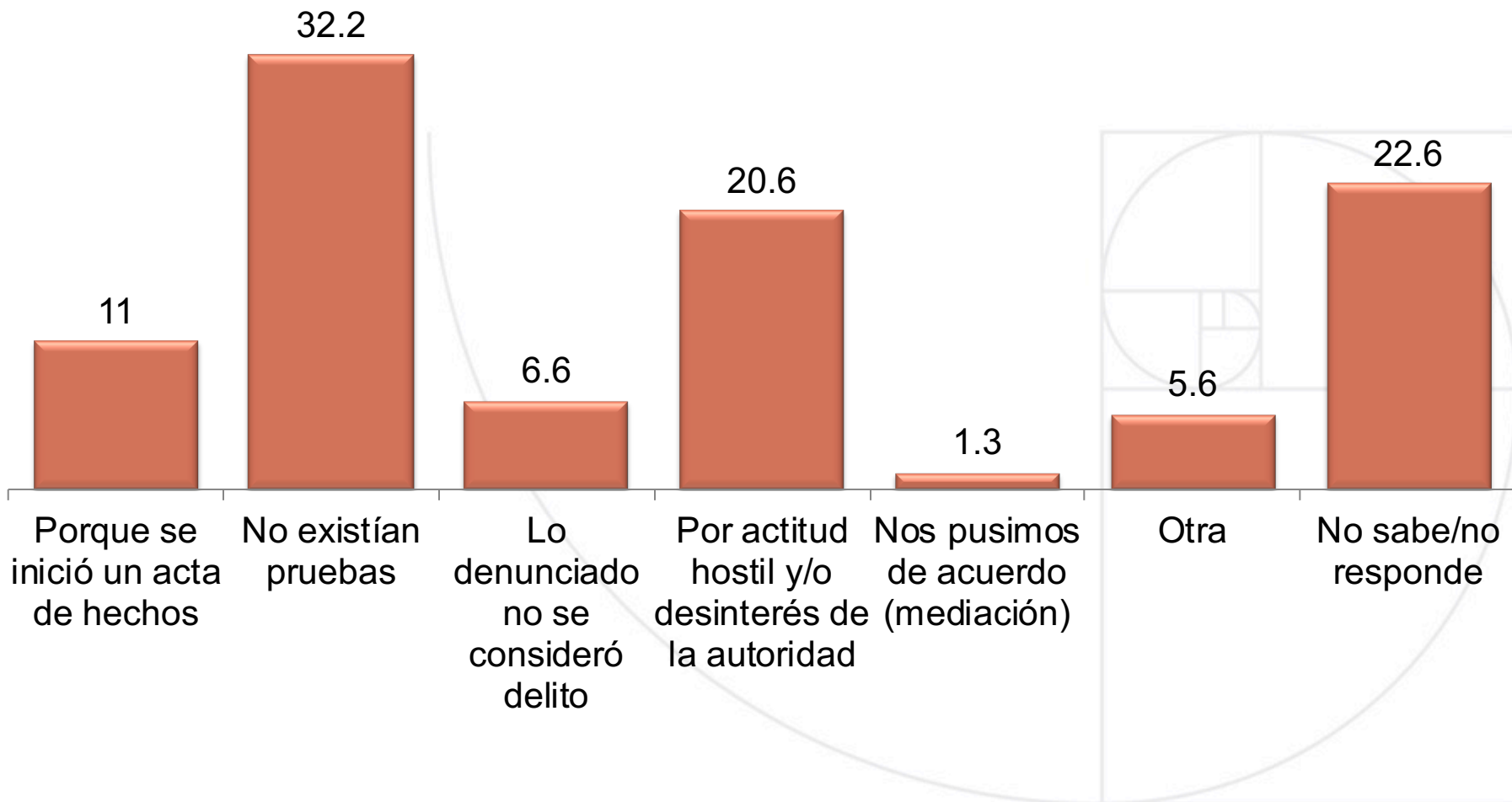



**BISMARK**<sup>®</sup>  
RESEARCH COMPANY

## LO QUE SUCEDIÓ CON LA AVERIGUACIÓN PREVIA, DE QUIENES SÍ LA INICIARON

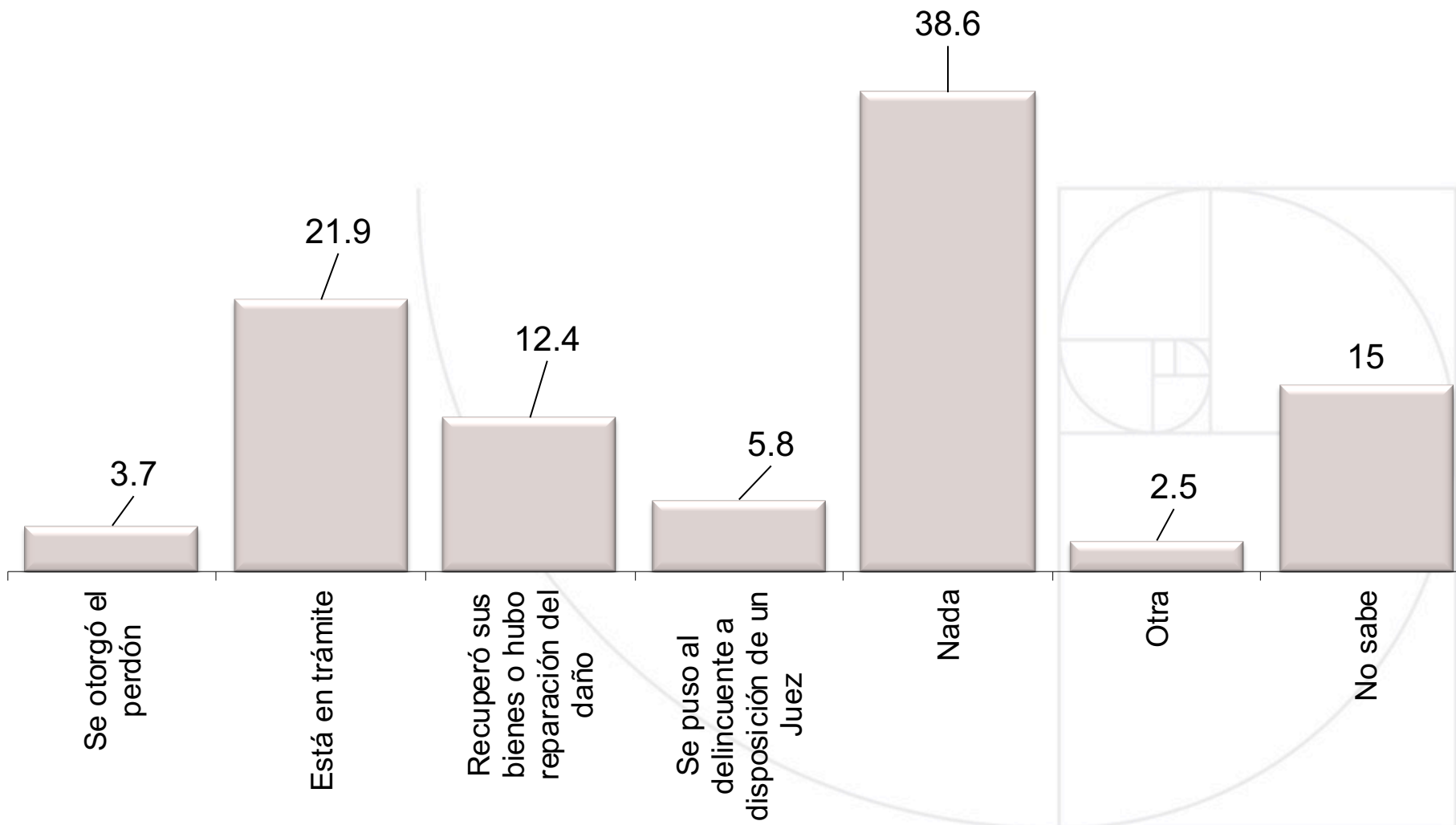



## RAZÓN PRINCIPAL POR LA QUE SI DENUNCIÓ ANTE LAS AUTORIDADES (DE QUIENES SI DENUNCIARON)

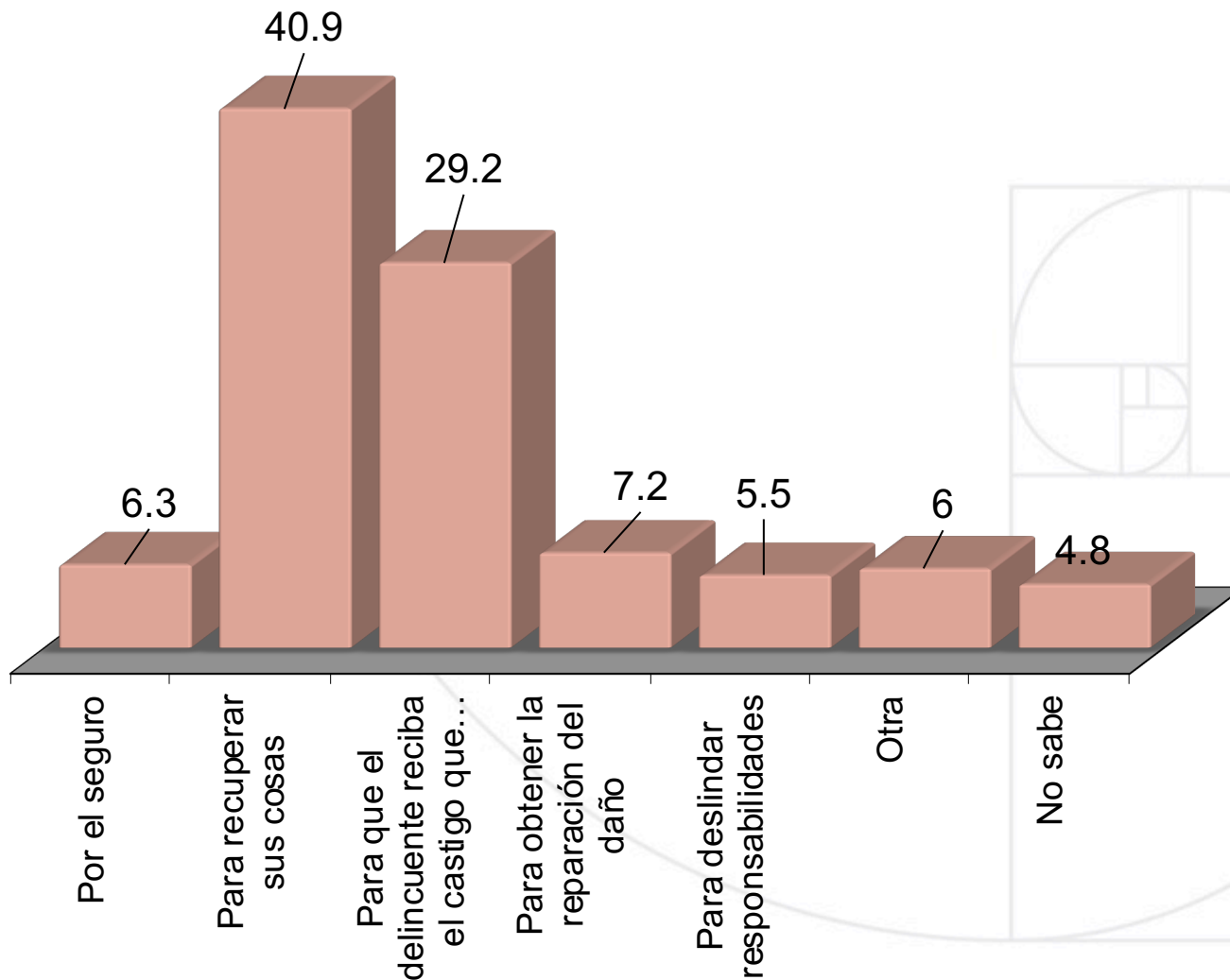





## PERCEPCIÓN DEL TRATO QUE LE DIERON LAS AUTORIDADES CUANDO ACUDIÓ A DENUNCIAR

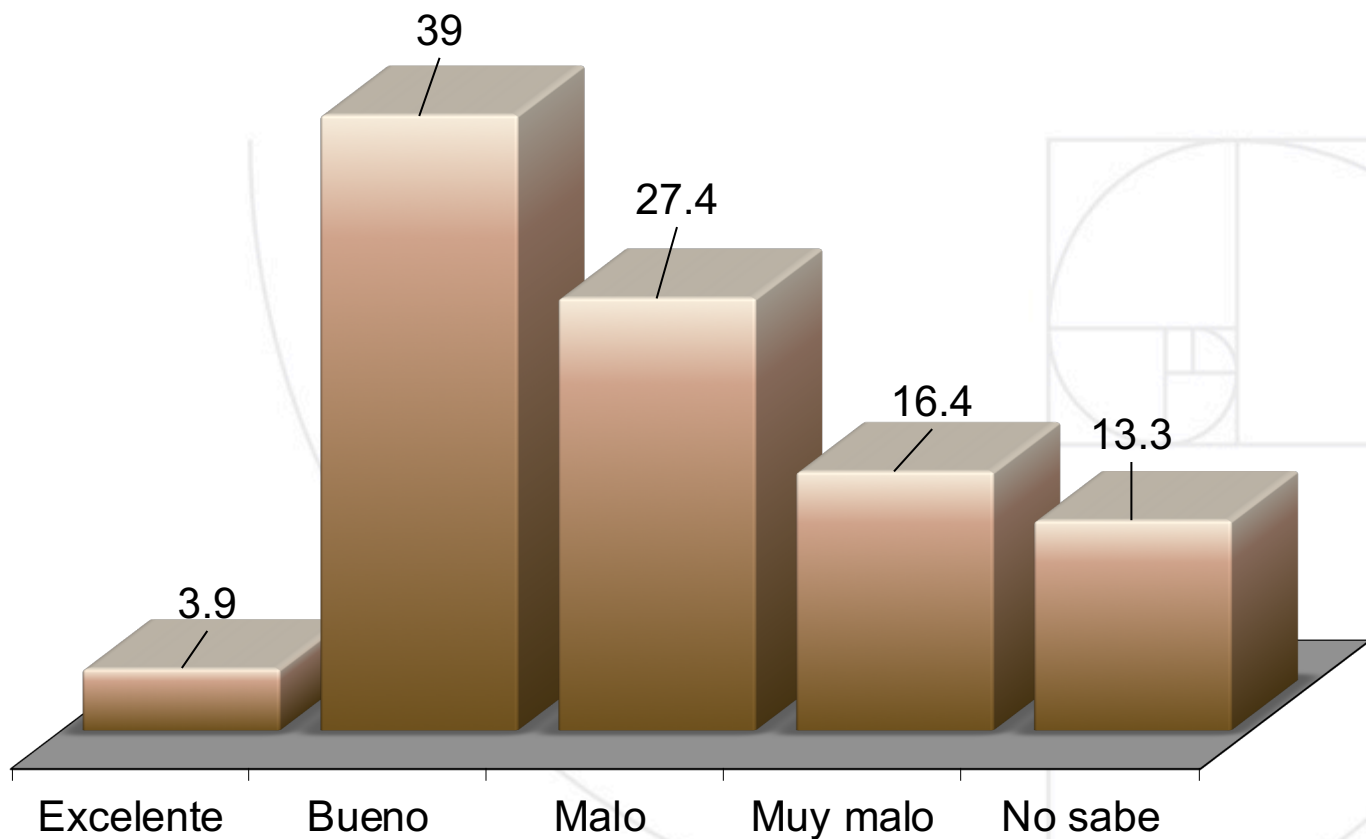



Dependiendo de la zona de la Fiscalía, \* Cómo califica el trato que le dieron las autoridades cuando acudió a denunciar

		Como califica el trato que le dieron las autoridades cuando acudio a denunciar					Total
		Excelente	Bueno	Malo	Muy malo	No sabe	
Dependiendo de la zona de la Fiscalía,	Norte	4.4%	39.9%	30.9%	14.1%	10.7%	100.0%
	Occidente		46.2%	19.2%	15.4%	19.2%	100.0%
	Centro	1.6%	42.3%	24.3%	16.9%	14.8%	100.0%
	Centro Sur	4.3%	41.4%	28.6%	12.9%	12.9%	100.0%
	Sur	7.5%	27.1%	24.3%	24.3%	16.8%	100.0%
Total		3.9%	39.0%	27.4%	16.4%	13.3%	100.0%

### **PORCENTAJE QUE EN EL MOMENTO DEL DELITO LO ACOMPAÑABA ALGUNA PERSONA**

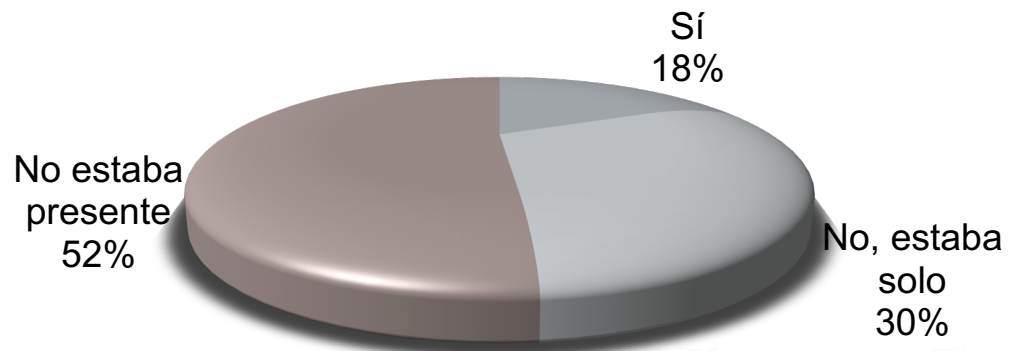

### **PORCENTAJE EN QUE FUE VÍCTIMA DE VIOLENCIA FÍSICA (CON O SIN EL USO DE ARMAS)**

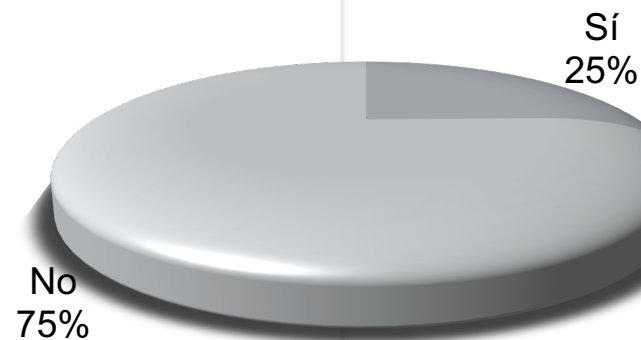



Dependiendo del Municipio, \* Usaron violencia física contra la víctima, hayan o no usado armas

		Usaron violencia física contra la víctima, hayan o no usado armas		Total
		Sí	No	
Dependiendo del Municipio,	Juárez	27.6%	72.2%	100.0%
	Nuevo Casas Grandes	11.1%	88.9%	100.0%
	Cuauhtémoc	18.8%	81.3%	100.0%
	Chihuahua	21.8%	78.2%	100.0%
	Delicias	22.2%	77.8%	100.0%
	Hidalgo del Parral	30.4%	69.6%	100.0%
	Otros municipios principalmente urbanos	10.9%	89.1%	100.0%
	Municipios serranos	43.7%	56.3%	100.0%
Total		24.6%	75.3%	100.0%

## PORCENTAJE EN QUE PUDO OBSERVAR CÓMO SE COMETIÓ EL DELITO

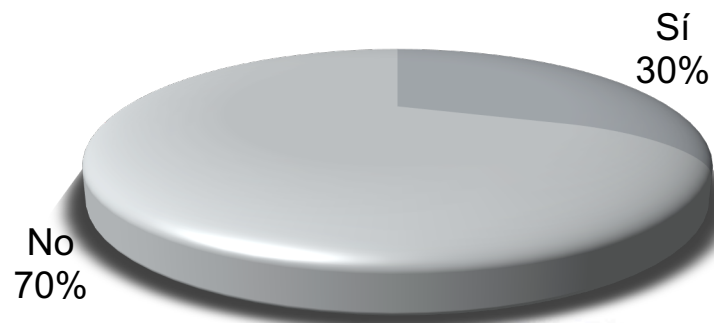

## NÚMERO DE DELINCUENTES

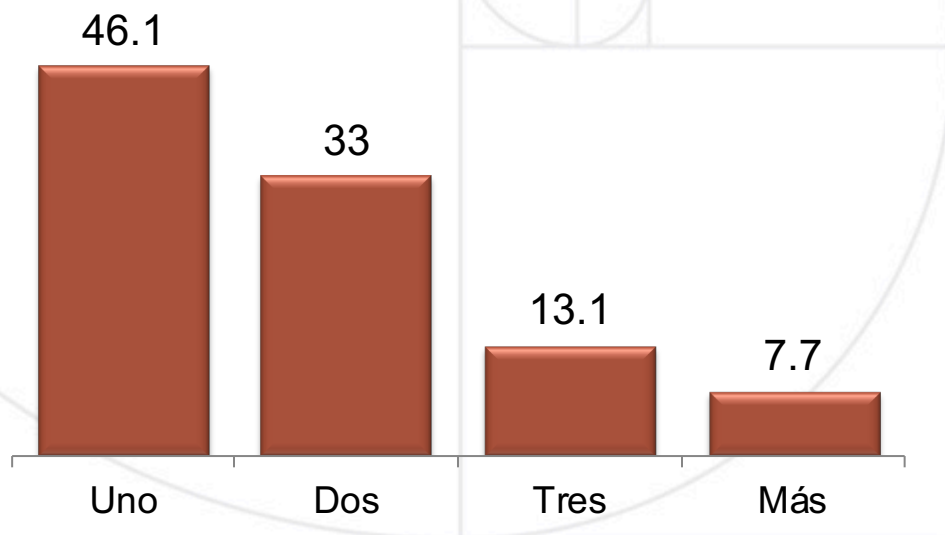



Dependiendo del Municipio, \* Cuantos delincuentes participaron en el delito

		Cuantos delincuentes participaron en el delito				Total
		1	2	3	Más	
Dependiendo del Municipio,	Juárez	42.0%	36.7%	14.8%	6.6%	100.0%
	Nuevo Casas Grandes	50.0%	35.7%	7.1%	7.1%	100.0%
	Cuauhtémoc	33.3%	50.0%	16.7%		100.0%
	Chihuahua	50.5%	32.7%	9.3%	7.5%	100.0%
	Delicias	50.0%	37.5%		12.5%	100.0%
	Hidalgo del Parral	52.9%	29.4%	11.8%	5.9%	100.0%
	Otros municipios principalmente urbanos	65.1%	20.9%	4.7%	9.3%	100.0%
	Municipios serranos	42.9%	18.4%	24.5%	14.3%	100.0%
<b>Total</b>		46.1%	33.0%	13.1%	7.7%	100.0%



## SEXO DE LOS DELINCUENTES

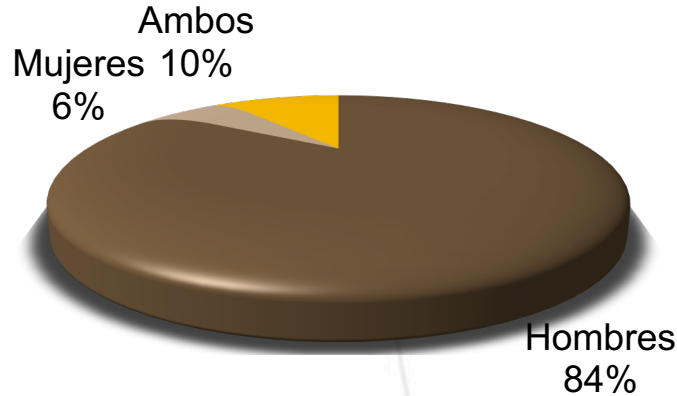

Dependiendo de la zona de la Fiscalía, \* Los delincuentes que participaron en ese delito eran

		Los delincuentes que participaron en ese delito eran			Total
		Hombres	Mujeres	Ambos	
Dependiendo de la zona de la Fiscalía,	Norte	82.8%	5.8%	11.3%	100.0%
	Occidente	82.4%		17.6%	100.0%
	Centro	86.1%	5.2%	8.7%	100.0%
	Centro Sur	77.4%	12.9%	9.7%	100.0%
	Sur	91.3%	2.9%	5.8%	100.0%
Total		84.2%	5.6%	10.2%	100.0%

## EDAD APROXIMADA DE LOS DELINCUENTES

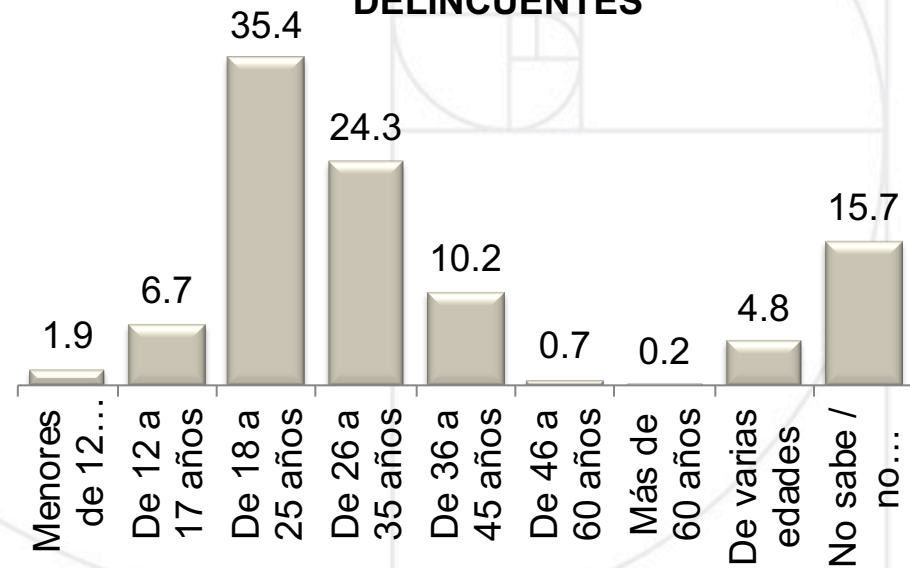



### PORCENTAJE PARA EL QUE LOS DELINCUENTES ERAN CONOCIDOS

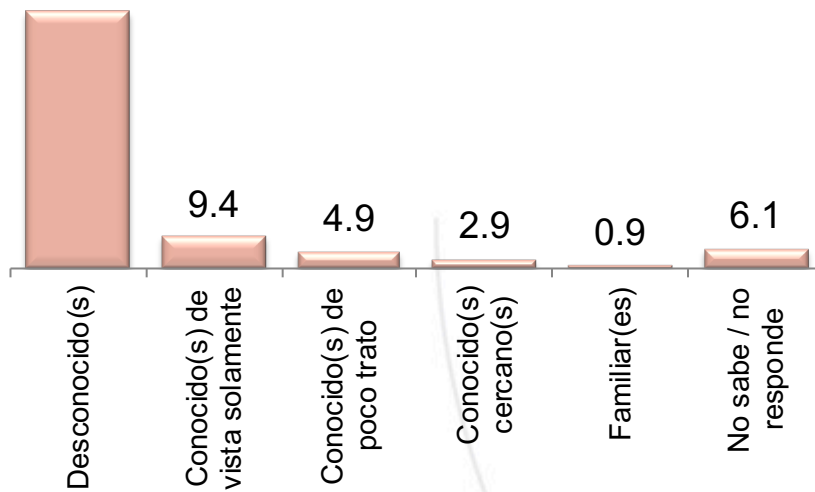

### PORCENTAJE QUE PODRIA RECONOCER A LOS DELINCUENTES SI LOS VIERA

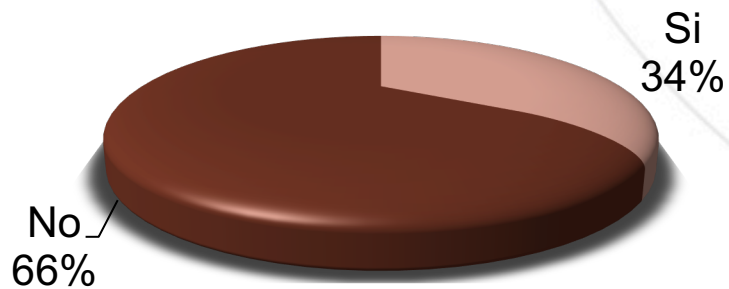





## PERCEPCIÓN ACERCA DE SI LOS DELINCUENTES HABÍAN CONSUMIDO ALCOHOL Y/O DROGAS

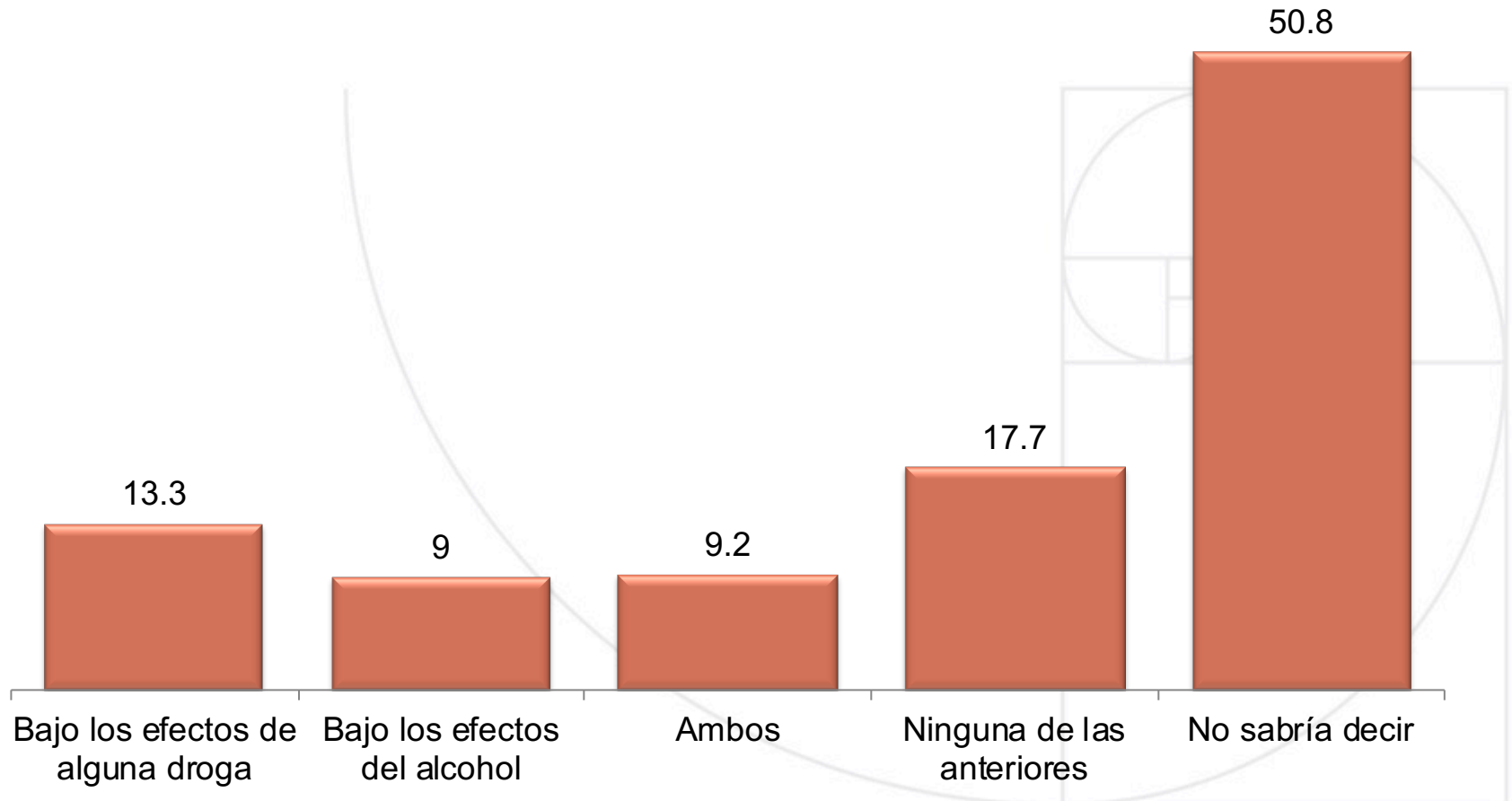



## PORCENTAJE QUE VIO QUE LLEVARAN ARMAS LOS DELINCUENTES

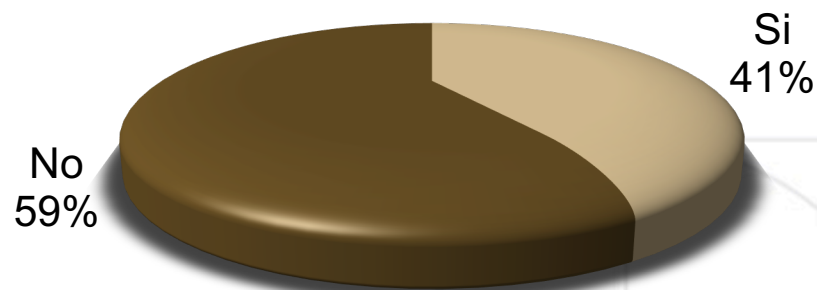

## TIPO DE ARMAS QUE LLEVABAN LOS DELINCUENTES

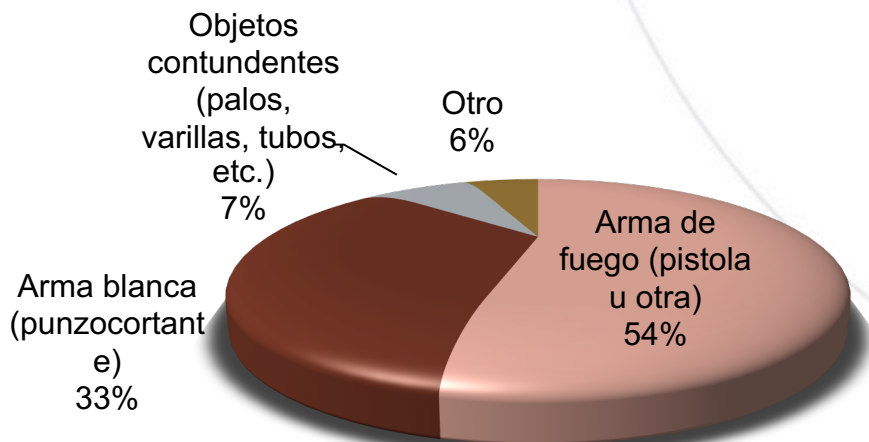



Dependiendo del Municipio, Porcentaje en que logró ver que llevaban armas los delincuentes

		Porcentaje en que logró ver que llevaban armas los delincuentes		Total
		Sí	No	
Dependiendo del Municipio,	Juárez	40.8%	59.2%	100.0%
	Nuevo Casas Grandes	18.8%	81.3%	100.0%
	Cuauhtémoc	11.1%	88.9%	100.0%
	Chihuahua	43.0%	57.0%	100.0%
	Delicias	37.5%	62.5%	100.0%
	Hidalgo del Parral	43.8%	56.3%	100.0%
	Otros municipios principalmente urbanos	20.5%	79.5%	100.0%
	Municipios serranos	65.0%	35.0%	100.0%
Total		41.1%	58.9%	100.0%



Dependiendo de la zona de la Fiscalía, * Tipo de armas que llevaban						
		Tipo de armas que llevaban				Total
		Arma de fuego	Arma blanca	Objetos contundentes	Otro	
Dependiendo de la zona de la Fiscalía,	Norte	48.9%	33.1%	11.5%	6.5%	100.0%
	Occidente	83.3%	16.7%			100.0%
	Centro	47.1%	49.0%		3.9%	100.0%
	Centro Sur	37.5%	12.5%	37.5%	12.5%	100.0%
	Sur	75.0%	20.8%		4.2%	100.0%
Total		54.0%	32.9%	7.5%	5.6%	100.0%

Dependiendo del Municipio, * Tipo de armas que llevaban						
		Tipo de armas que llevaban				Total
		Arma de fuego	Arma blanca	Objetos contundentes	Otro	
Dependiendo del Municipio,	Juárez	50.0%	33.3%	9.8%	6.8%	100.0%
	Nuevo Casas Grandes	16.7%	33.3%	50.0%		100.0%
	Cauhtémoc		100.0%			100.0%
	Chihuahua	48.9%	46.8%		4.3%	100.0%
	Delicias	50.0%	16.7%	33.3%		100.0%
	Hidalgo del Parral	57.1%	42.9%			100.0%
	Otros municipios principalmente urbanos	40.0%	40.0%	10.0%	10.0%	100.0%
	Municipios serranos	81.4%	14.0%		4.7%	100.0%
Total		54.0%	32.9%	7.5%	5.6%	100.0%



## **PORCENTAJE AL QUE LE CAUSARON ALGUNA LESIÓN FÍSICA CON EL ARMA**

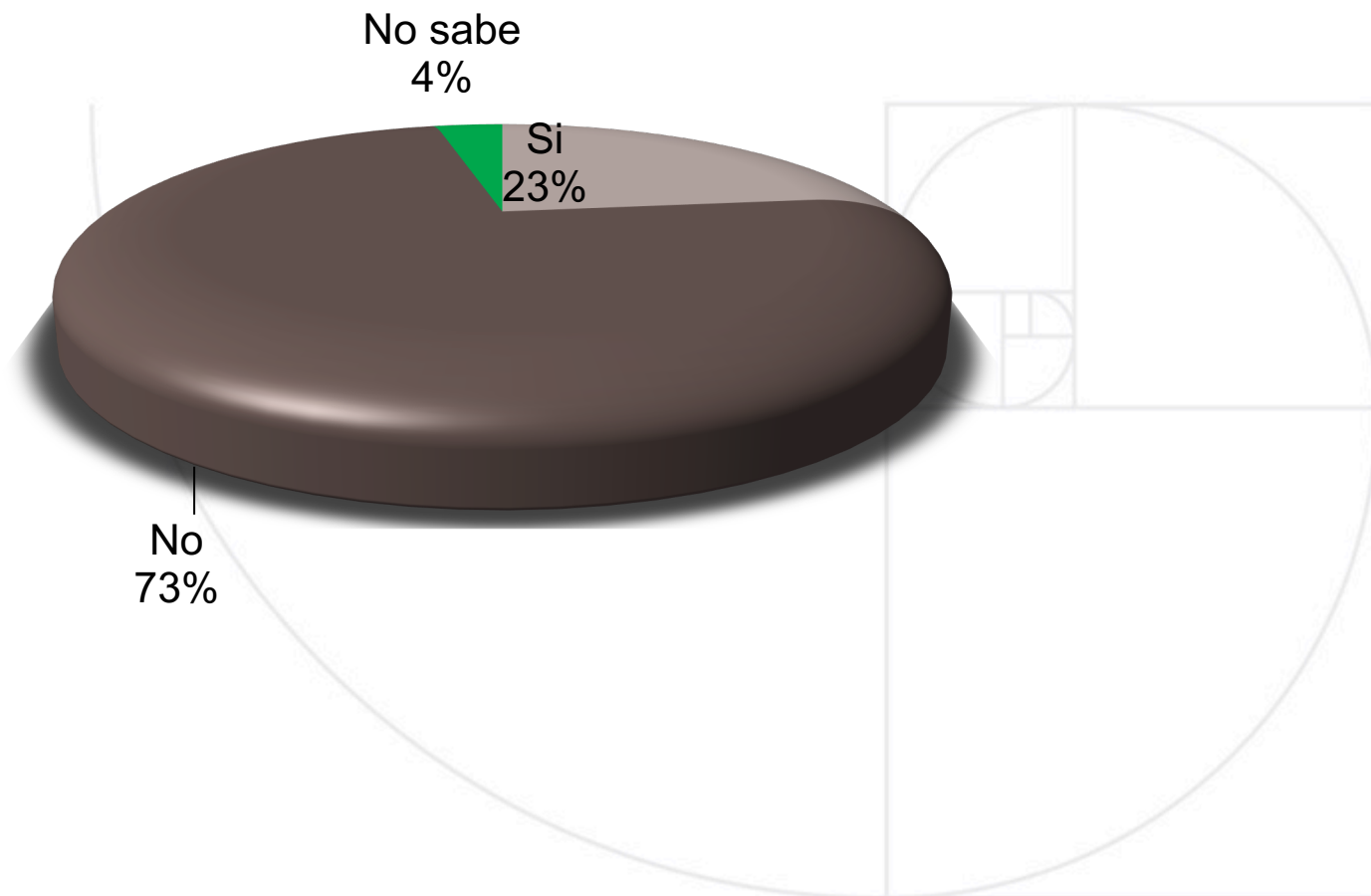



## TIPO DE LESIÓN FÍSICA SUFRIDA A CAUSA DE ESTE DELITO

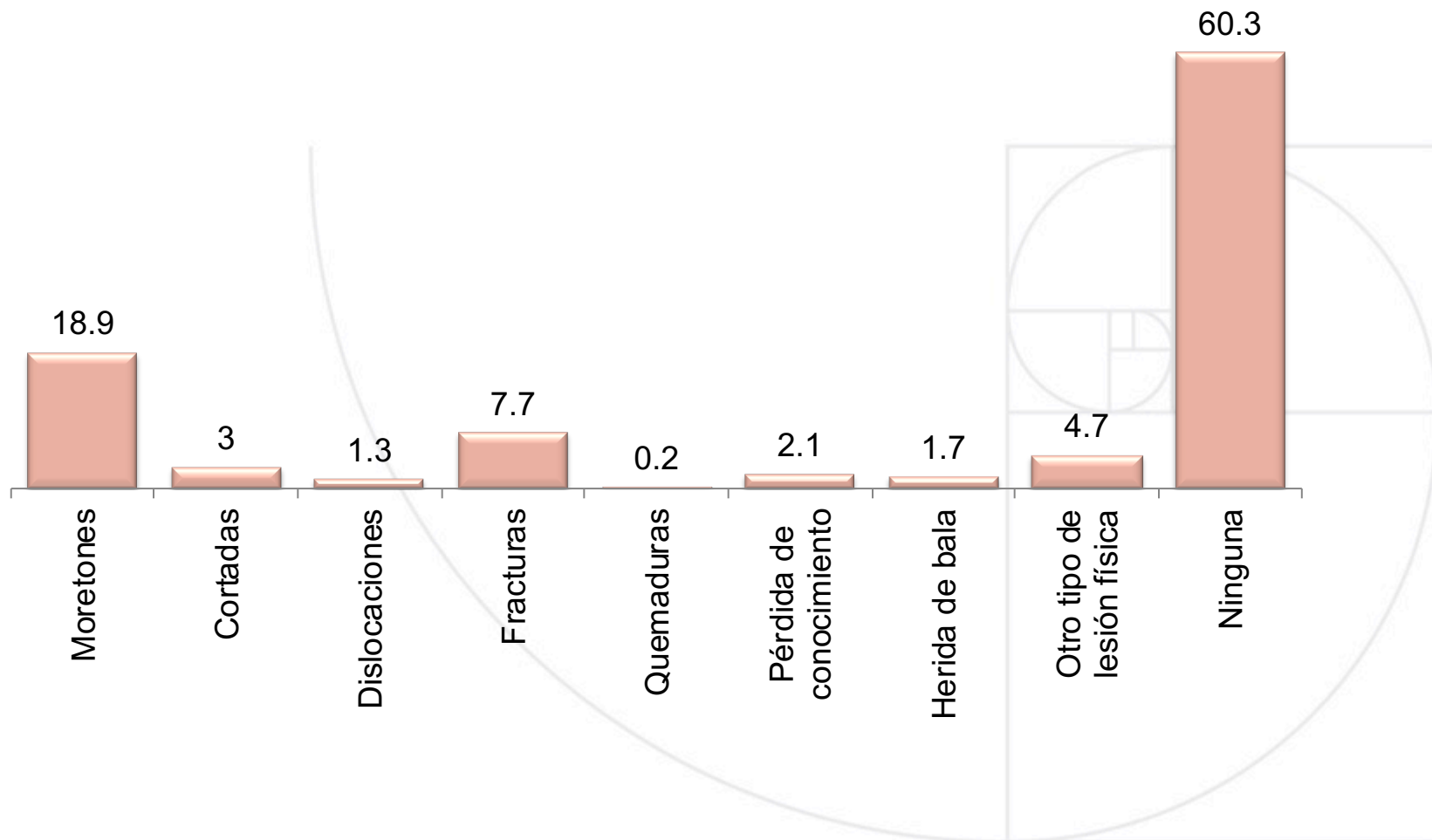



## DAÑO PRINCIPAL SUFRIDO POR LOS DELITOS COMETIDOS

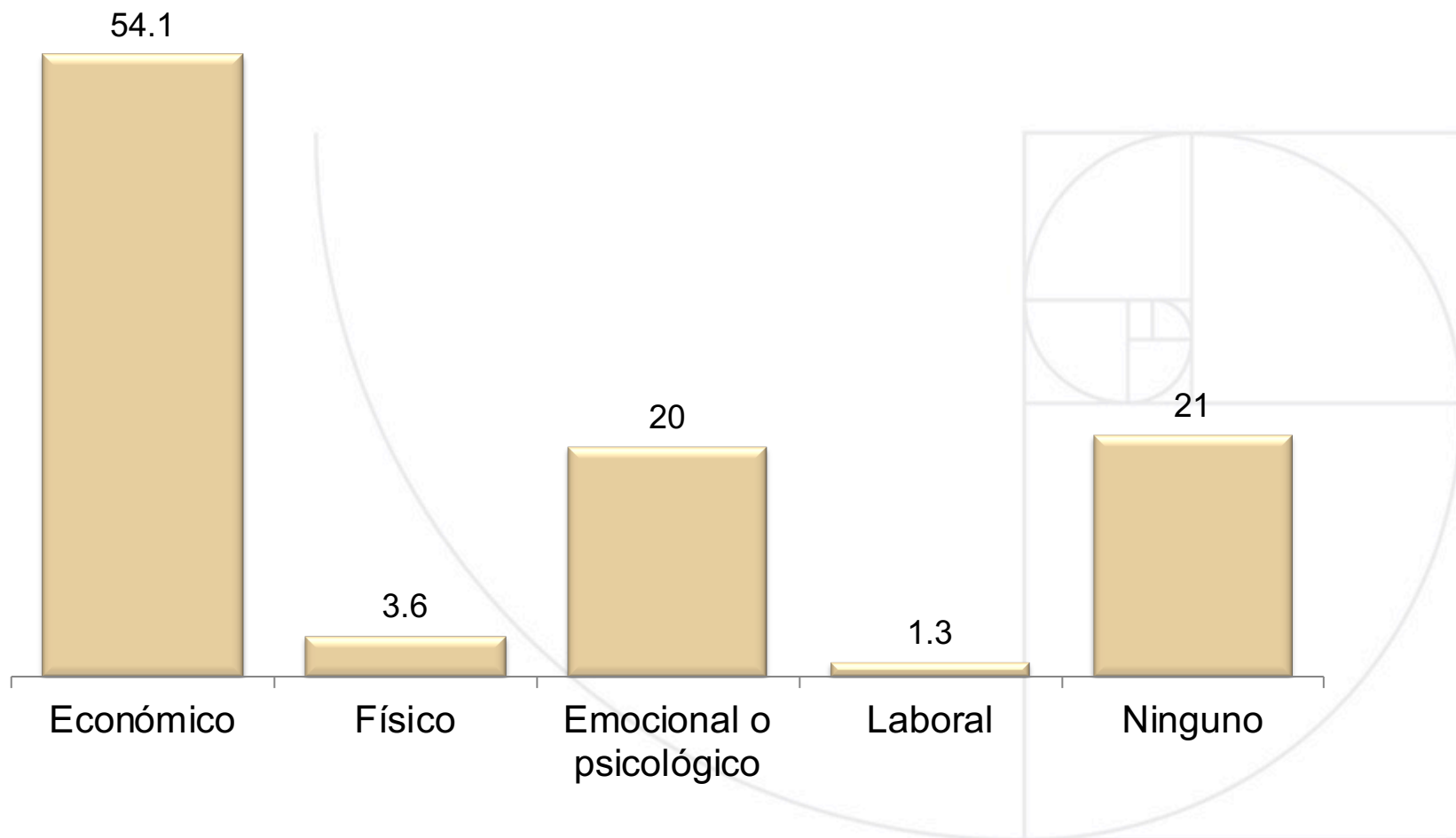



## ESTIMACIÓN DE LAS PÉRDIDAS ECONÓMICAS A CONSECUENCIA DEL DELITO

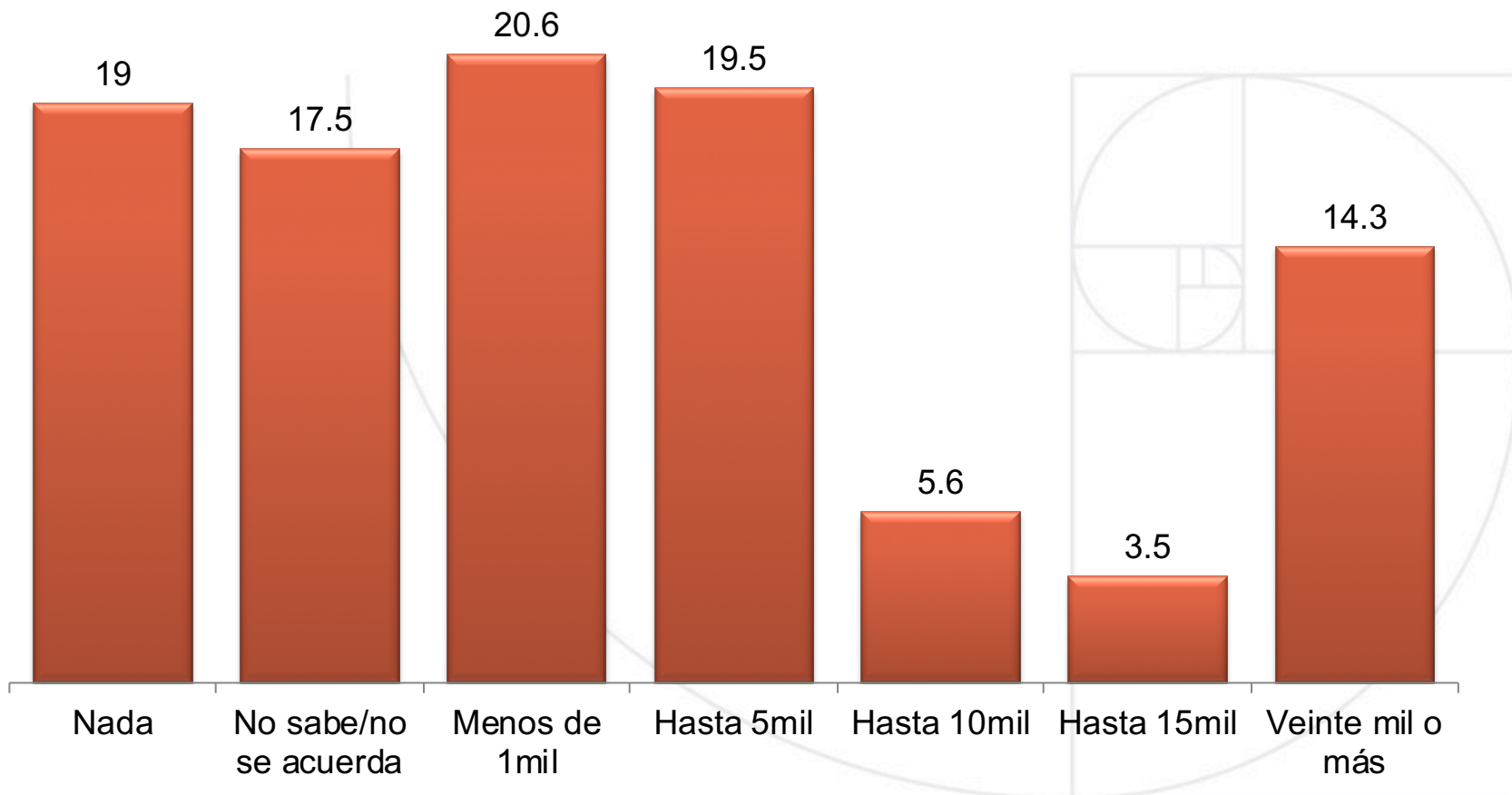





## CANTIDAD GASTADA A CONSECUENCIA DEL DAÑO EN LA SALUD

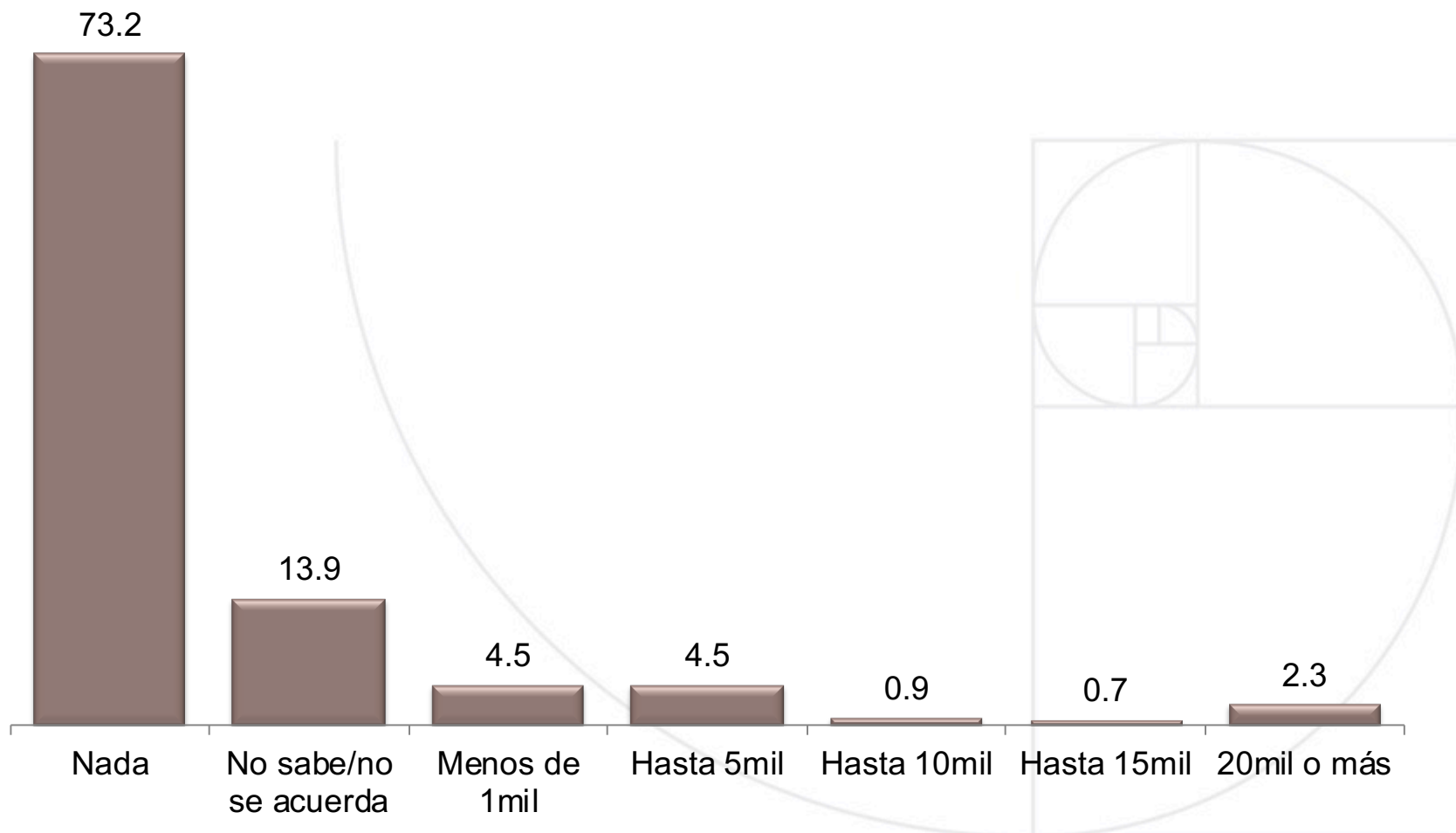



## SERVICIOS QUE LAS AUTORIDADES O INSTITUCIONES DEBERÍAN PROPORCIONAR AL SER VÍCTIMA DE DELITO

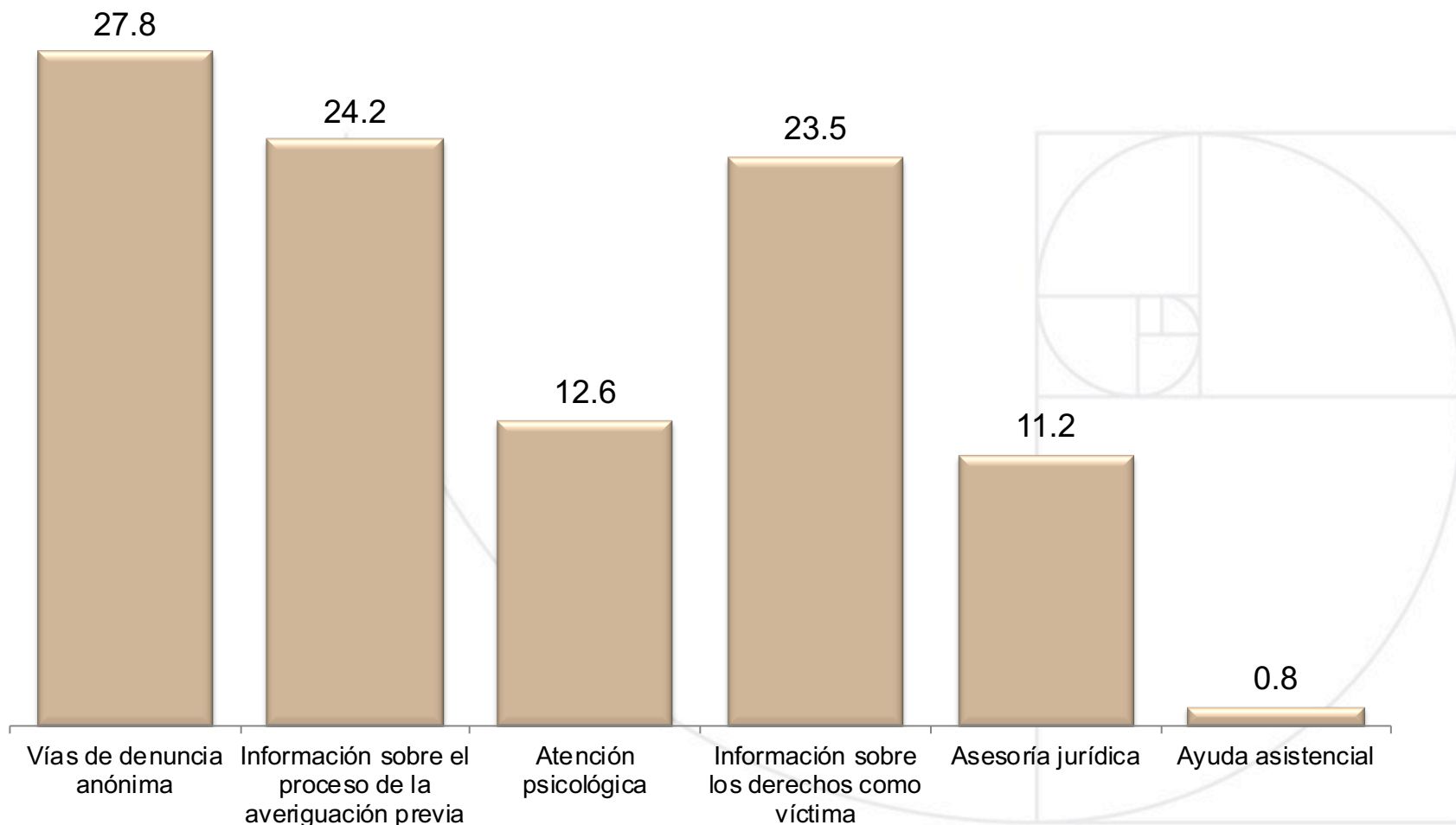



## MES EN QUE OCURRIO EL EVENTO DE INSEGURIDAD MAS IMPACTANTE DEL 2015

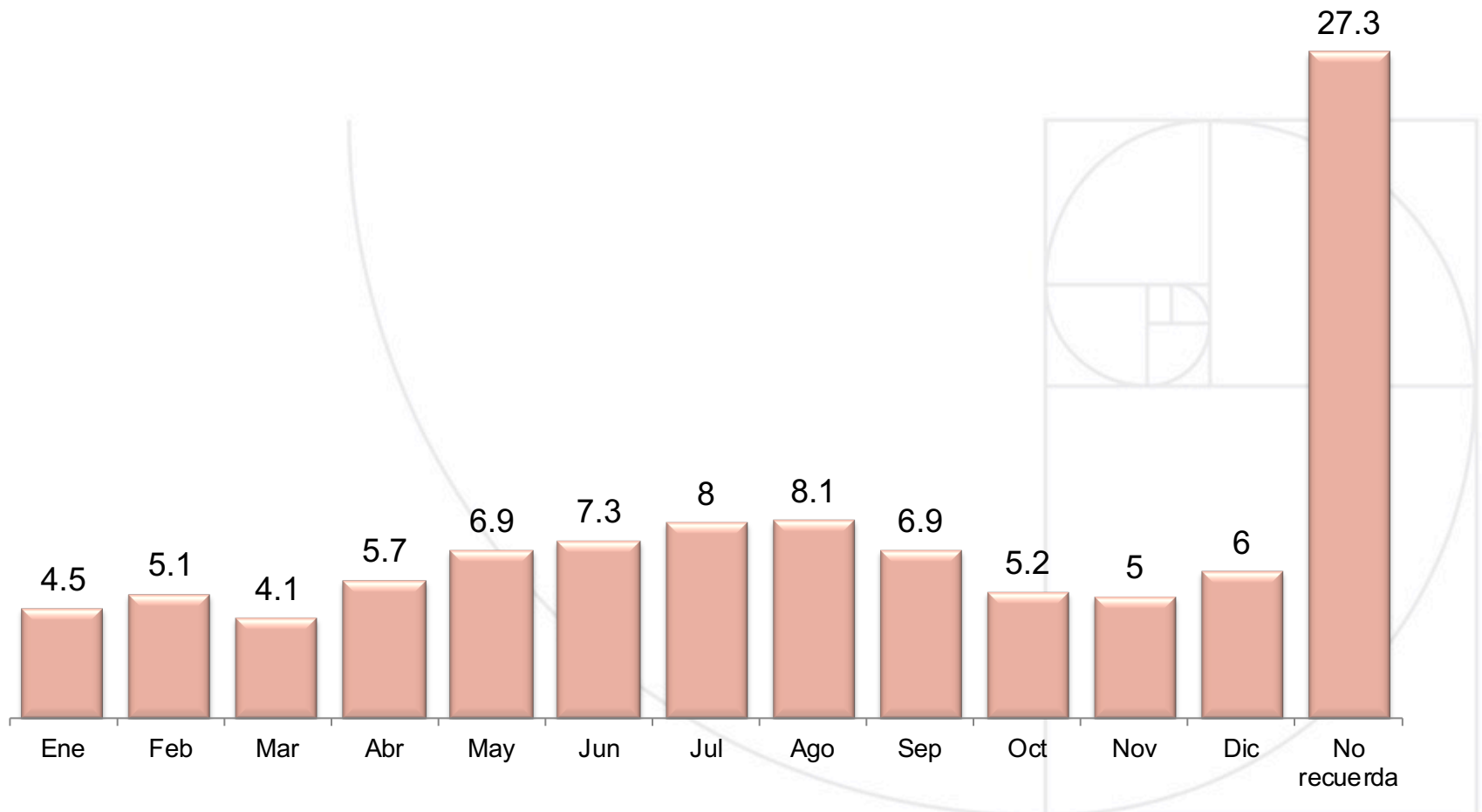



## HORA APROXIMADA DEL DELITO

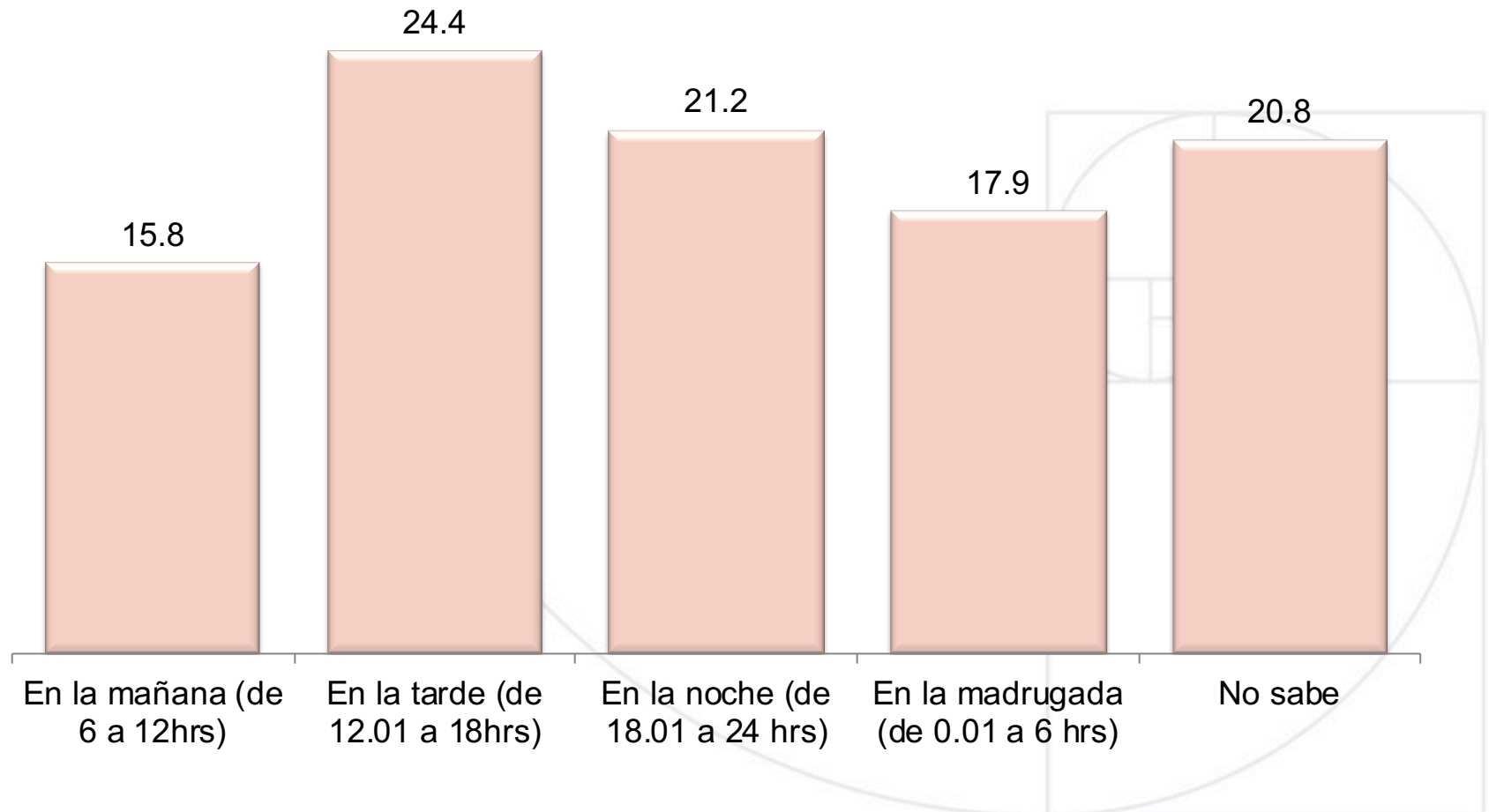



## LUGAR DONDE SUCEDIÓ EL DELITO

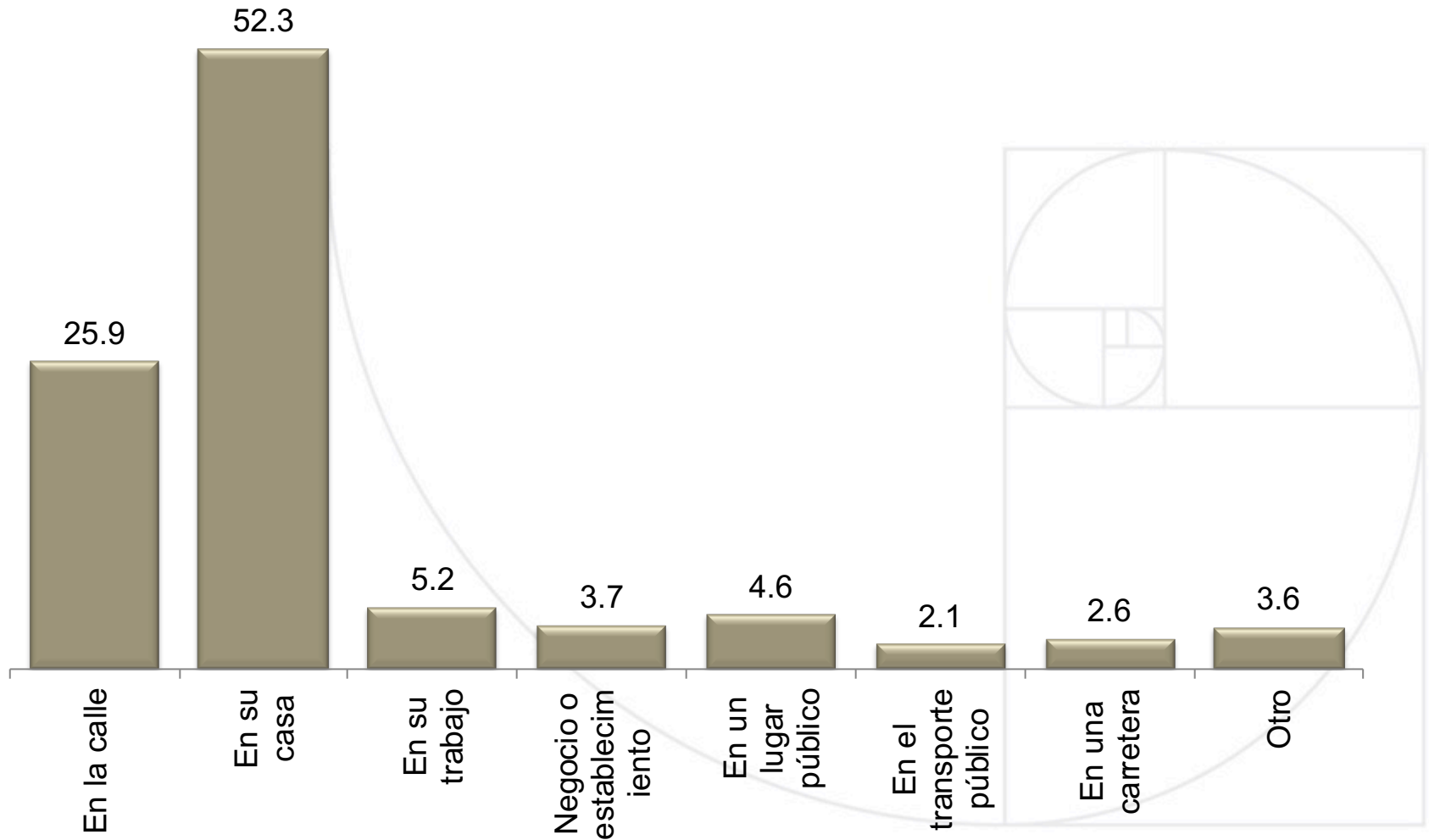



**BISMARK<sup>®</sup>**  
RESEARCH COMPANY

## **SEXO DE LA PERSONA MÁS AFECTADA EN EL EVENTO DE INSEGURIDAD DE MAYOR IMPACTO**

Masculino  
49%

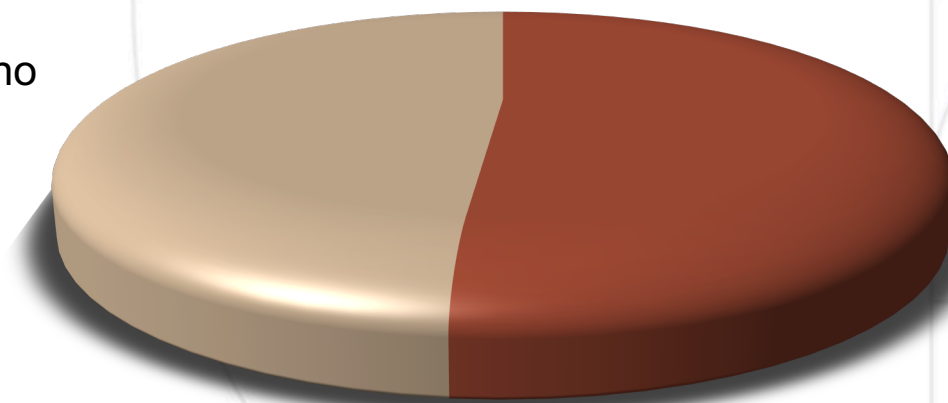

Femenino  
51%



**BISMARK<sup>®</sup>**  
RESEARCH COMPANY

## **PORCENTAJE EN QUE LOS AFECTADOS FUERON MENORES DE EDAD Y ADULTOS MAYORES**

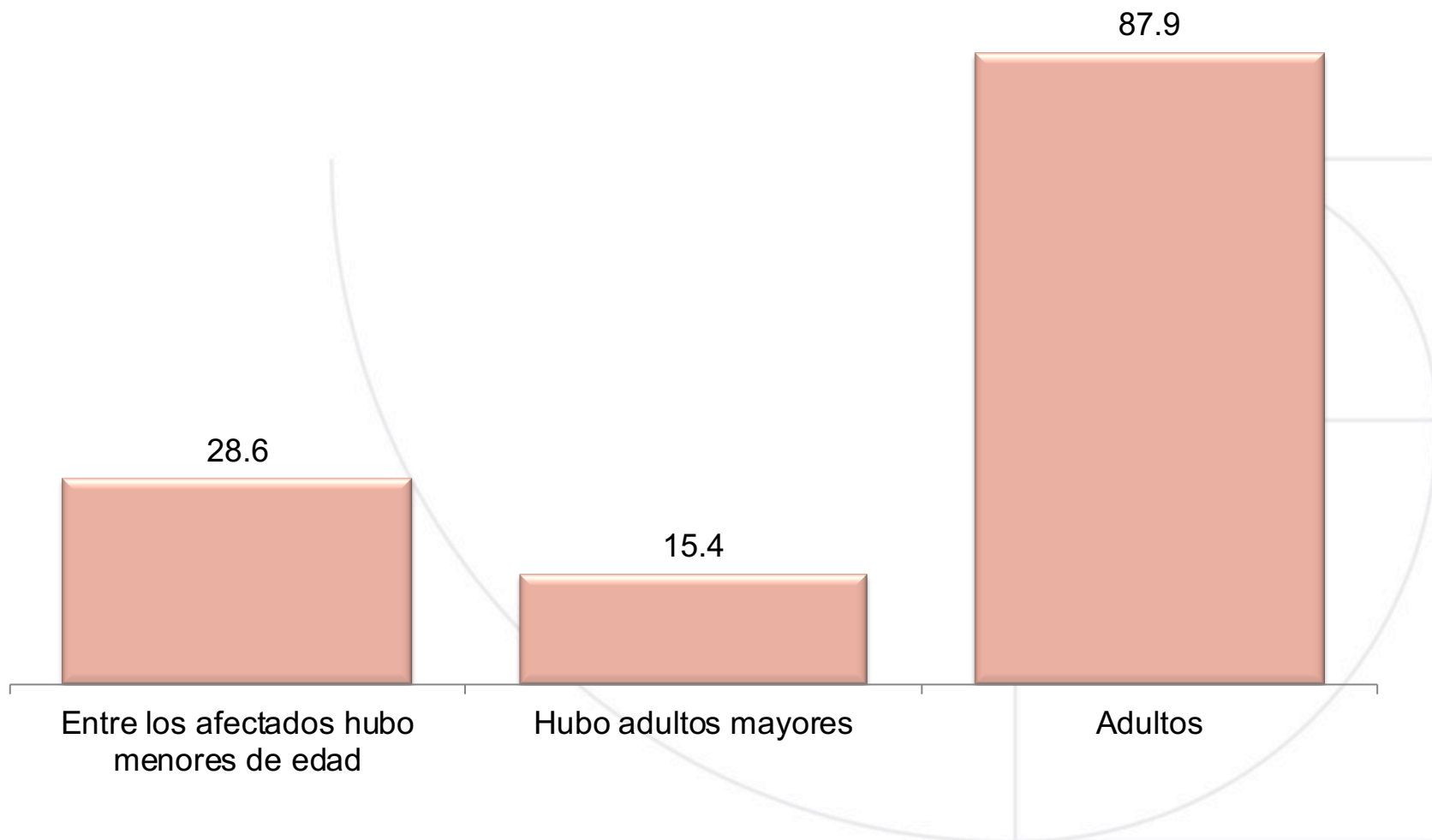



**BISMARK<sup>®</sup>**  
RESEARCH COMPANY

## PORCENTAJE QUE POSEE UNA PISTOLA, RIFLE, O CUALQUIER ARMA DE FUEGO

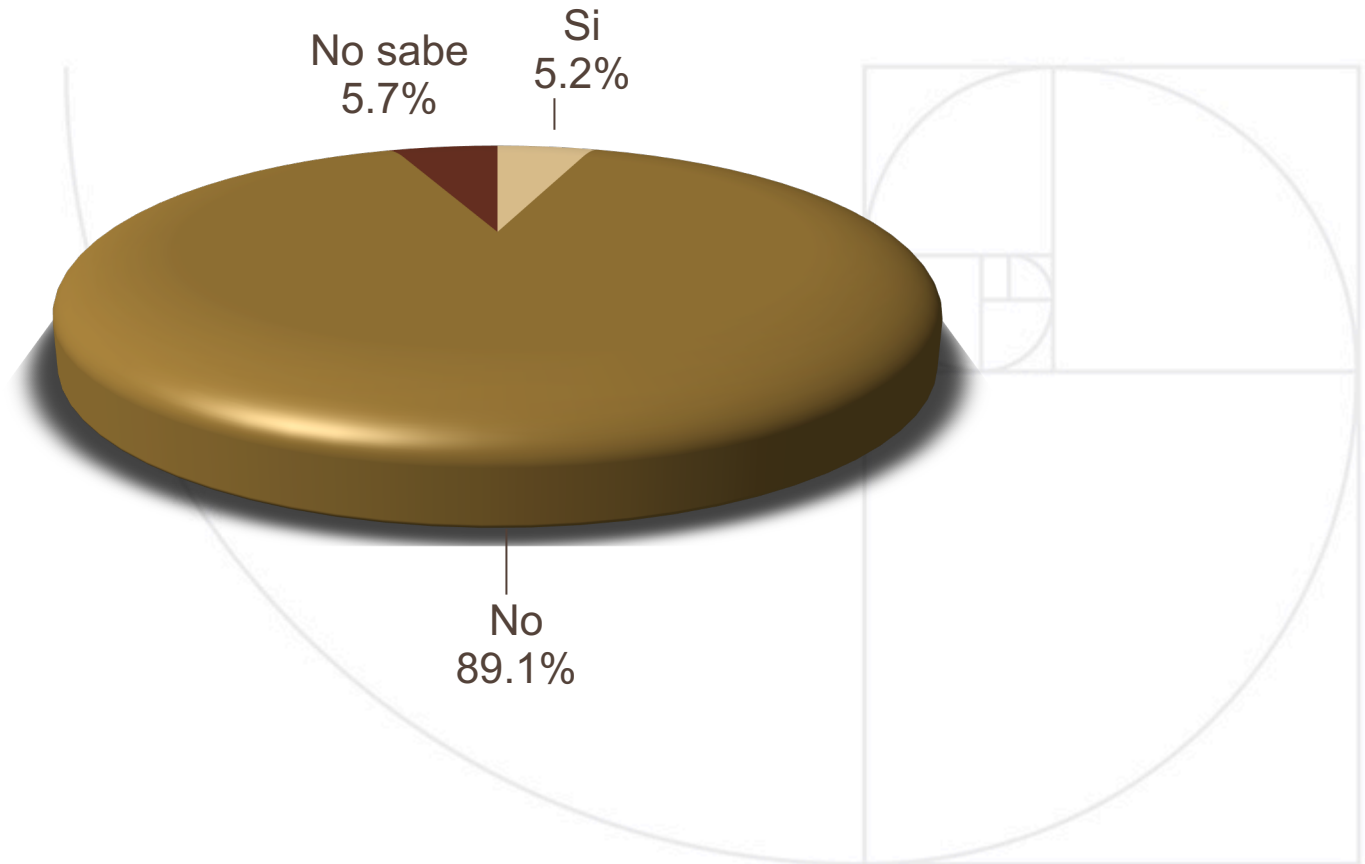





Dependiendo de la zona de la Fiscalía, \* Posee usted o alguien de su familia que vive en su misma casa, una pistola, rifle, o cualquier otra arma de fuego

		Posee usted o alguien de su familia que vive en su misma casa, una pistola, rifle, o cualquier otra arma de fuego			Total
		Sí	No	No sabe	
Dependiendo de la zona de la Fiscalía,	Norte	4.4%	88.5%	7.1%	100.0%
	Occidente	2.6%	86.5%	10.9%	100.0%
	Centro	5.0%	91.4%	3.5%	100.0%
	Centro Sur	3.3%	93.4%	3.3%	100.0%
	Sur	11.7%	82.5%	5.7%	100.0%
Total		5.2%	89.0%	5.7%	100.0%



Dependiendo del Municipio, \* Posee usted o alguien de su familia que vive en su misma casa, una pistola, rifle, o cualquier otra arma de fuego

		Posee usted o alguien de su familia que vive en su misma casa, una pistola, rifle, o cualquier otra arma de fuego			Total
		Sí	No	No sabe	
Dependiendo del Municipio,	Juárez	4.8%	88.4%	6.8%	100.0%
	Nuevo Casas Grandes	2.8%	94.4%	2.8%	100.0%
	Cuauhtémoc	2.2%	95.0%	2.7%	100.0%
	Chihuahua	4.8%	92.3%	2.9%	100.0%
	Delicias	4.5%	91.9%	3.6%	100.0%
	Hidalgo del Parral	2.8%	92.9%	4.3%	100.0%
	Otros municipios principalmente urbanos	3.5%	90.2%	6.3%	100.0%
	Municipios serranos	18.1%	67.2%	14.7%	100.0%
<b>Total</b>		<b>5.2%</b>	<b>89.0%</b>	<b>5.7%</b>	<b>100.0%</b>



**BISMARK<sup>®</sup>**  
RESEARCH COMPANY

## **PORCENTAJE QUE TIENE PENSADO COMPRAR UNA PISTOLA, RIFLE O CUALQUIER OTRA ARMA DE FUEGO PARA DEFENDERSE**

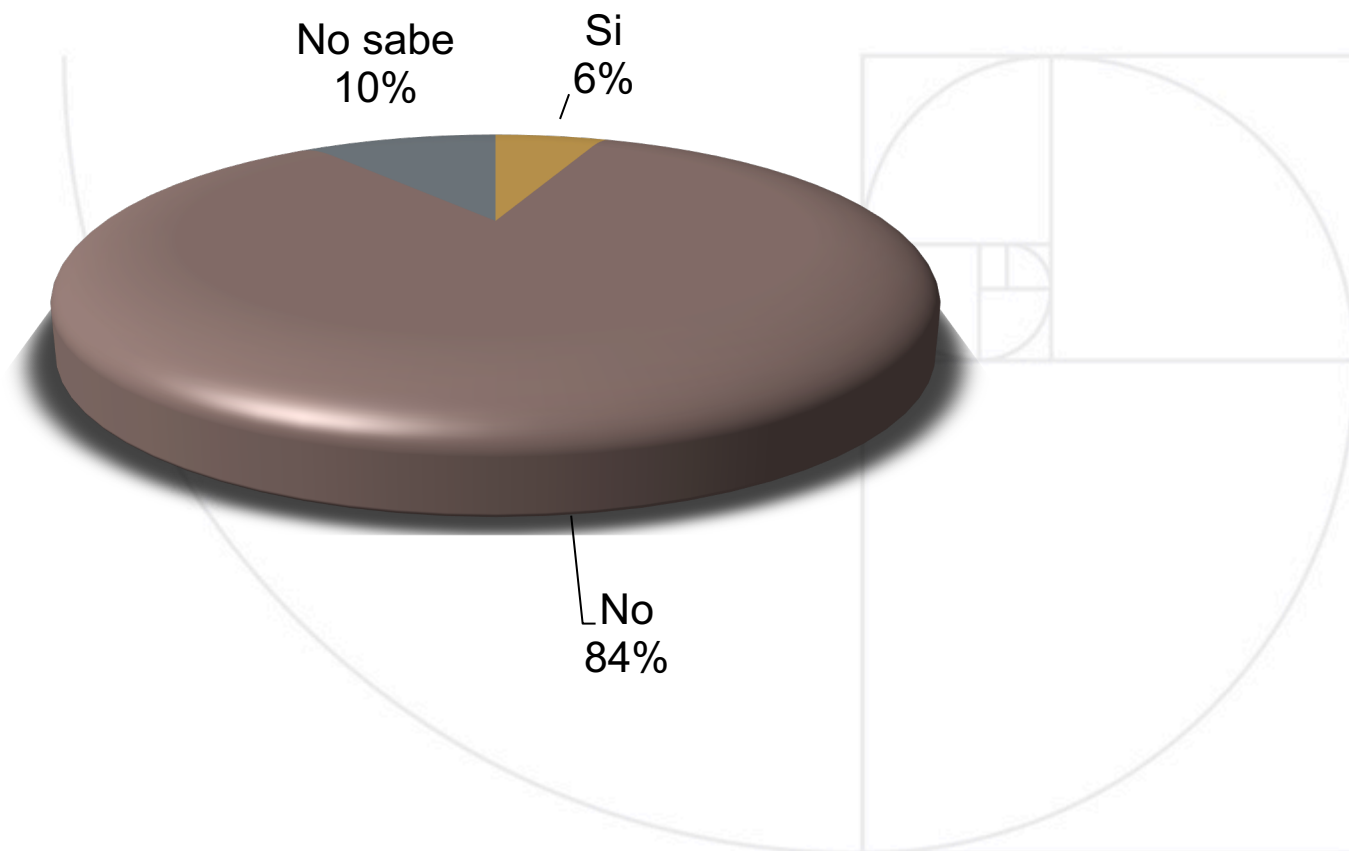



Dependiendo de la zona de la Fiscalía, \* Tiene pensado comprar en el 2016 una pistola, rifle, o cualquier otra arma de fuego para defenderse en caso de alguna situación de inseguridad

		Tiene pensado comprar en el 2016 una pistola, rifle, o cualquier otra arma de fuego para defenderse en caso de alguna situación de inseguridad			Total
		Sí	No	No sabe	
Dependiendo de la zona de la Fiscalía,	Norte	4.7%	84.7%	10.6%	100.0%
	Occidente	1.4%	83.3%	15.3%	100.0%
	Centro	5.9%	87.7%	6.5%	100.0%
	Centro Sur	2.7%	88.0%	9.3%	100.0%
	Sur	14.7%	69.8%	15.5%	100.0%
Total		5.9%	83.9%	10.2%	100.0%



Dependiendo del Municipio, \* Tiene pensado comprar en el 2016 una pistola, rifle, o cualquier otra arma de fuego para defenderse en caso de alguna situación de inseguridad

		Tiene pensado comprar en el 2016 una pistola, rifle, o cualquier otra arma de fuego para defenderse en caso de alguna situación de inseguridad			Total
		Sí	No	No sabe	
Dependiendo del Municipio,	Juárez	5.1%	83.8%	11.1%	100.0%
	Nuevo Casas Grandes	5.0%	88.6%	6.4%	100.0%
	Cuauhtémoc	.7%	91.6%	7.7%	100.0%
	Chihuahua	6.0%	88.0%	6.1%	100.0%
	Delicias	3.2%	89.3%	7.5%	100.0%
	Hidalgo del Parral	5.5%	86.6%	7.9%	100.0%
	Otros municipios principalmente urbanos	3.5%	85.9%	10.6%	100.0%
	Municipios serranos	19.6%	54.7%	25.7%	100.0%
<b>Total</b>		<b>5.9%</b>	<b>83.9%</b>	<b>10.2%</b>	<b>100.0%</b>



## **PORCENTAJE QUE ACTUALMENTE ESTÁ PENSANDO EN CAMBIARSE DEBIDO A LA INSEGURIDAD**

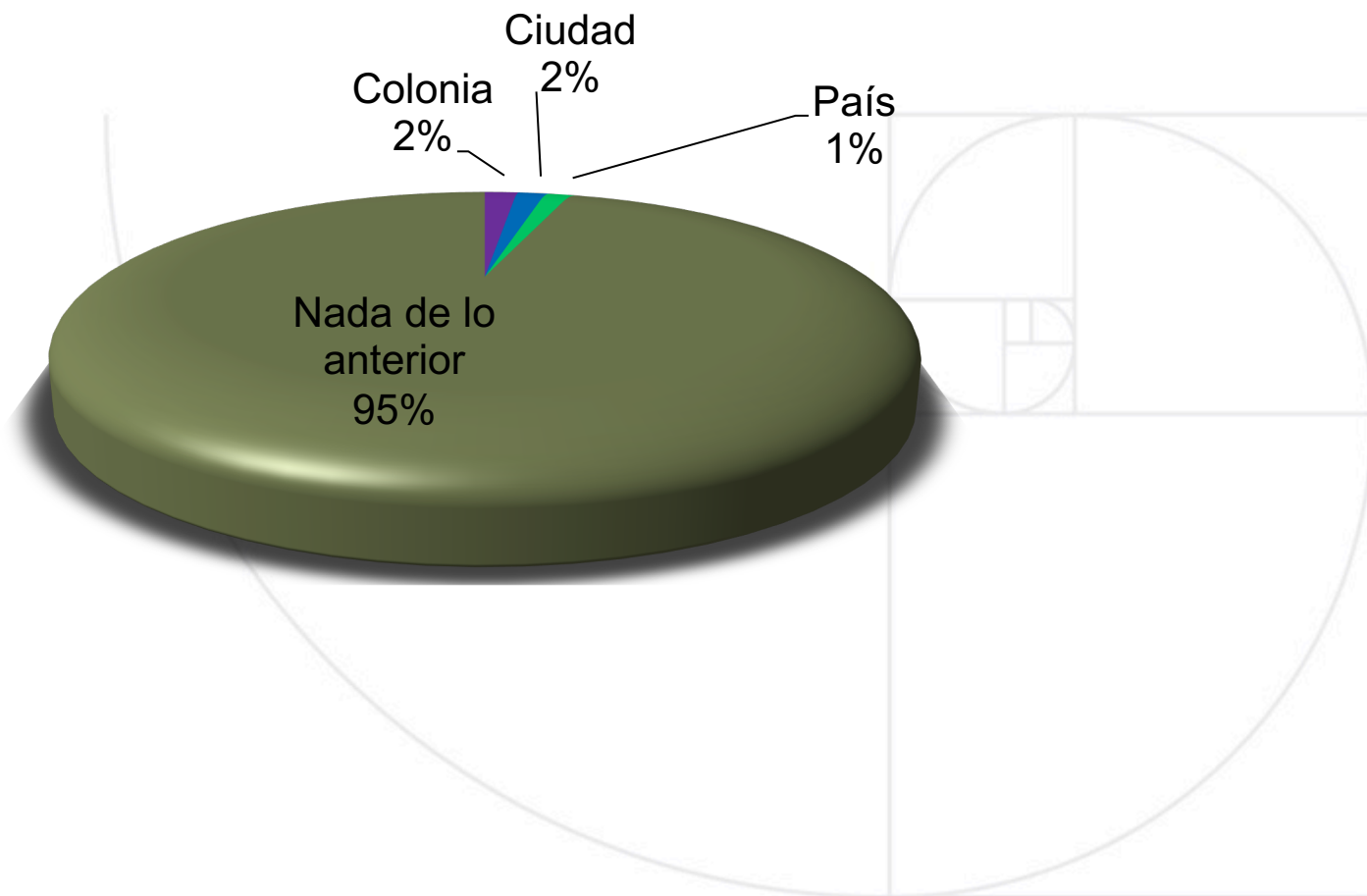



**BISMARK<sup>®</sup>**  
RESEARCH COMPANY

## PERCEPCIÓN ACERCA DE SI LAS AUTORIDADES ESTÁN HACIENDO LO NECESARIO PARA ACABAR CON LA VIOLENCIA Y LA INSEGURIDAD

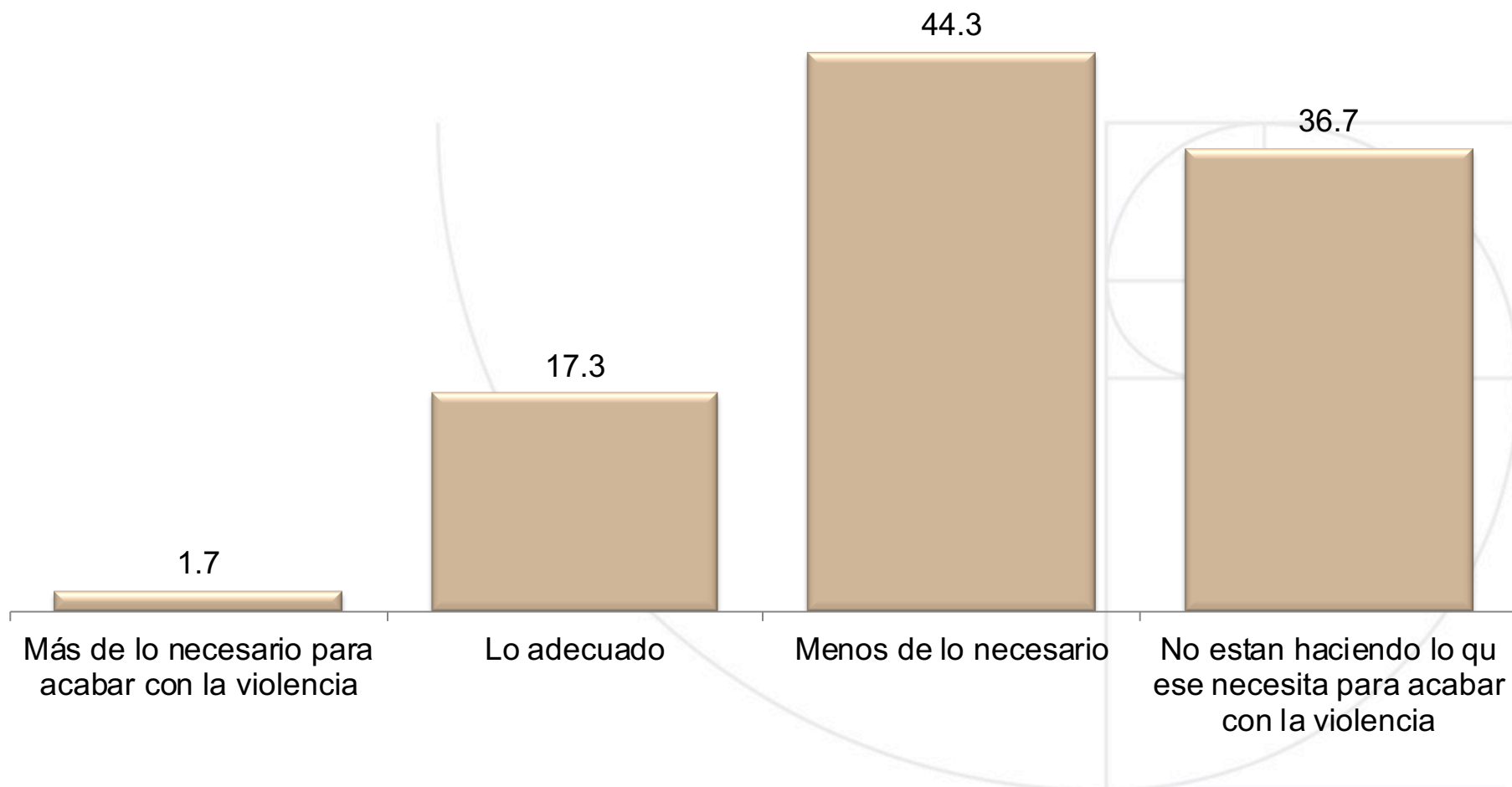



**BISMARK<sup>®</sup>**  
RESEARCH COMPANY

**PORCENTAJE AL QUE ALGÚN FUNCIONARIO LE  
PIDIÓ DINERO A CAMBIO DE UN FAVOR, TRÁMITE O  
LIBRARLO DE ALGÚN PROBLEMA**

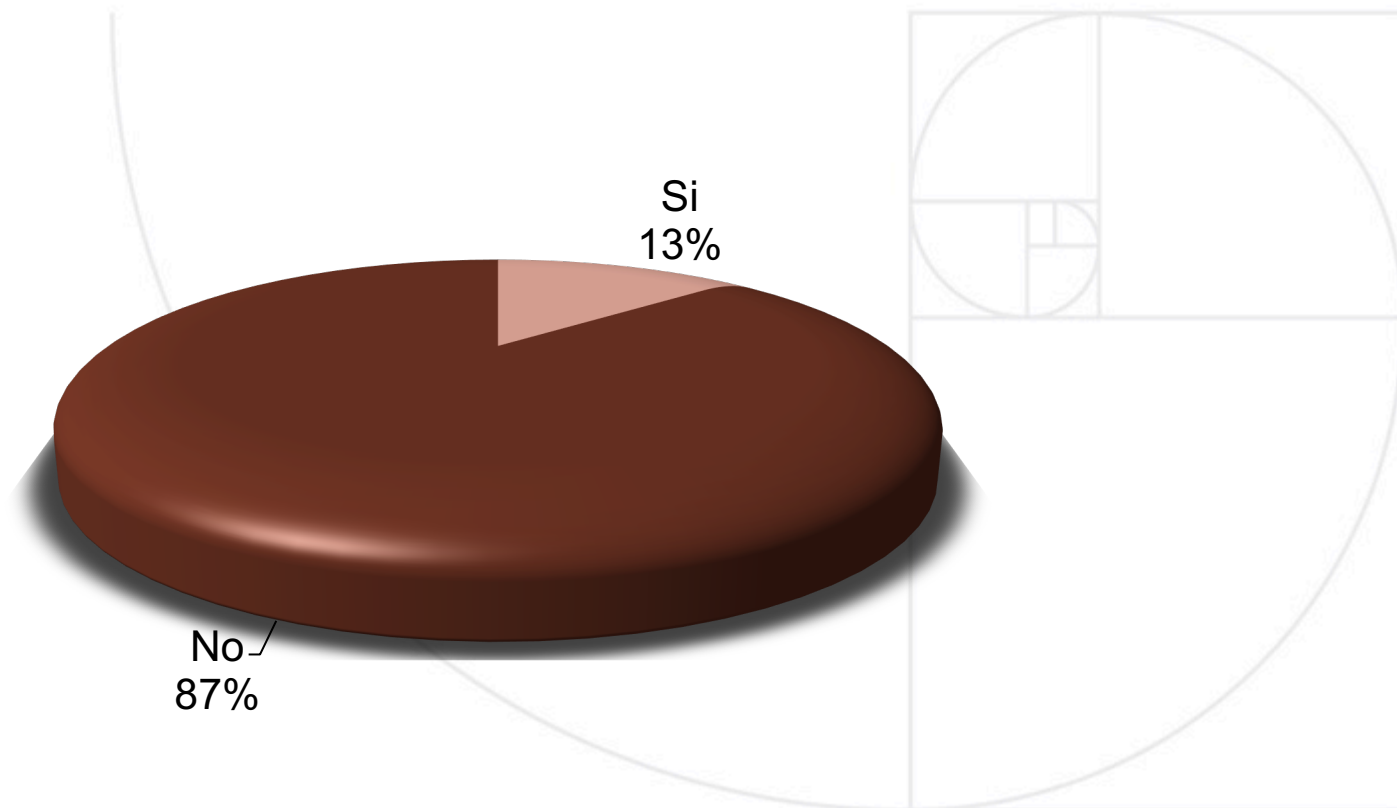





Dependiendo de la zona de la Fiscalía, \* Porcentaje que fue abordado por algún funcionario para solicitarle dinero a cambio de algún favor, trámite o librarlo de algún problema

		Porcentaje que fue abordado por algún funcionario para solicitarle dinero a cambio de algún favor, trámite o librarlo de algún problema		Total
		Sí	No	
Dependiendo de la zona de la Fiscalía,	Norte	17.7%	82.3%	100.0%
	Occidente	5.3%	94.7%	100.0%
	Centro	10.0%	90.0%	100.0%
	Centro Sur	7.6%	92.4%	100.0%
	Sur	17.6%	82.4%	100.0%
Total		13.3%	86.7%	100.0%



Dependiendo del Municipio, Porcentaje al que algún funcionario le pidió dinero a cambio de un favor, trámite o librarlo de algún problema

		Porcentaje al que algún funcionario le pidió dinero a cambio de un favor, trámite o librarlo de algún problema		Total
		Sí	No	
Dependiendo del Municipio,	Juárez	19.9%	80.1%	100.0%
	Nuevo Casas Grandes	7.5%	92.5%	100.0%
	Cuauhtémoc	5.2%	94.8%	100.0%
	Chihuahua	10.9%	89.1%	100.0%
	Delicias	10.1%	89.9%	100.0%
	Hidalgo del Parral	22.0%	78.0%	100.0%
	Otros municipios principalmente urbanos	5.8%	94.2%	100.0%
	Municipios serranos	12.7%	87.3%	100.0%
<b>Total</b>		<b>13.3%</b>	<b>86.7%</b>	<b>100.0%</b>



**BISMARK**<sup>®</sup>  
RESEARCH COMPANY

## Perspectiva de Género





Dependiendo del Sexo, \* Percepción acerca de si vivir en su colonia o barrio es seguro o no

		Percepción acerca de si vivir en su colonia o barrio es seguro o no			Total
		Seguro	Inseguro	No sabe	
Dependiendo del Sexo,	Mujer	47.5%	47.4%	5.1%	100.0%
	Hombre	50.8%	44.7%	4.6%	100.0%
Total		48.9%	46.2%	4.9%	100.0%

Dependiendo del Sexo, \* Percepción acerca de si vivir en su localidad o ciudad es seguro o no

		Percepción acerca de si vivir en su localidad o ciudad es seguro o no			Total
		Seguro	Inseguro	No sabe	
Dependiendo del Sexo,	Mujer	20.3%	74.6%	5.2%	100.0%
	Hombre	23.6%	71.2%	5.2%	100.0%
Total		21.7%	73.1%	5.2%	100.0%

Dependiendo del Sexo, \* Percepción acerca de si vivir en el Estado de Chihuahua es seguro o no

		Percepción acerca de si vivir en el Estado de Chihuahua es seguro o no			Total
		Seguro	Inseguro	No sabe	
Dependiendo del Sexo,	Mujer	9.9%	81.6%	8.5%	100.0%
	Hombre	12.0%	80.0%	8.0%	100.0%
Total		10.8%	80.9%	8.3%	100.0%

Dependiendo del Sexo, * Sensación de seguridad en la calle						
		Sensación de seguridad en la calle				Total
		Seguro	Inseguro	No aplica	No sabe	
Dependiendo del Sexo,	Mujer	19.3%	76.3%	1.7%	2.7%	100.0%
	Hombre	23.8%	72.0%	1.2%	3.0%	100.0%
Total		21.2%	74.4%	1.5%	2.8%	100.0%

Dependiendo del Sexo, * Sensación de seguridad en la escuela (propia o de los hijos)						
		Sensación de seguridad en la escuela (propia o de los hijos)				Total
		Seguro	Inseguro	No aplica	No sabe	
Dependiendo del Sexo,	Mujer	22.7%	43.4%	30.2%	3.6%	100.0%
	Hombre	23.9%	40.3%	30.5%	5.3%	100.0%
Total		23.2%	42.1%	30.3%	4.3%	100.0%

Dependiendo del Sexo, * Sensación de seguridad en el banco						
		Sensación de seguridad en el banco				Total
		Seguro	Inseguro	No aplica	No sabe	
Dependiendo del Sexo,	Mujer	22.5%	68.1%	5.5%	3.9%	100.0%
	Hombre	27.4%	63.1%	4.7%	4.8%	100.0%
Total		24.6%	65.9%	5.1%	4.3%	100.0%

Dependiendo del Sexo, * Sensación de seguridad en el cajero automático con acceso a la calle						
		Sensación de seguridad en el cajero automático con acceso a la calle				Total
		Seguro	Inseguro	No aplica	No sabe	
Dependiendo del Sexo,	Mujer	12.5%	77.3%	6.5%	3.7%	100.0%
	Hombre	16.8%	73.2%	5.2%	4.8%	100.0%
Total		14.3%	75.5%	5.9%	4.2%	100.0%



Dependiendo del Sexo, \* Sensación de seguridad (en términos de delincuencia) en la carretera

		Sensación de seguridad (en términos de delincuencia) en la carretera				Total
		Seguro	Inseguro	No aplica	No sabe	
Dependiendo del Sexo,	Mujer	15.3%	70.5%	8.1%	6.1%	100.0%
	Hombre	19.9%	65.6%	8.1%	6.3%	100.0%
Total		17.3%	68.4%	8.1%	6.2%	100.0%

Dependiendo del Sexo, \* Sensación de seguridad en el parque o centro recreativo

		Sensación de seguridad en el parque o centro recreativo				Total
		Seguro	Inseguro	No aplica	No sabe	
Dependiendo del Sexo,	Mujer	20.4%	66.4%	6.5%	6.8%	100.0%
	Hombre	24.1%	60.8%	6.7%	8.3%	100.0%
Total		22.0%	64.0%	6.6%	7.5%	100.0%



Dependiendo del Sexo, \* Percepción acerca de si la seguridad en su localidad o ciudad mejorará en el futuro o no

		Percepción acerca de si la seguridad en su localidad o ciudad mejorará en el futuro o no				Total
		Mejorará	Seguirá igual de bien	Seguirá igual de mal	Empeorara	
Dependiendo del Sexo,	Mujer	25.4%	13.1%	43.6%	17.8%	100.0%
	Hombre	24.4%	14.5%	43.9%	17.2%	100.0%
Total		25.0%	13.7%	43.7%	17.6%	100.0%



**BISMARK**<sup>®</sup>  
RESEARCH COMPANY

Dependiendo del Sexo, \* Porcentaje que por temor a ser víctima de algún delito, decidió ya no salir de noche

		Porcentaje que por temor a ser víctima de algún delito, decidió ya no salir de noche			Total
		Sí	No	No acostumbra eso	
Dependiendo del Sexo,	Mujer	51.7%	39.4%	8.9%	100.0%
	Hombre	41.5%	50.2%	8.3%	100.0%
Total		47.3%	44.0%	8.7%	100.0%





**BISMARK**<sup>®</sup>  
RESEARCH COMPANY

Dependiendo del Sexo, \* Porcentaje que para protegerse de la delincuencia, en su hogar se tomó alguna medida como adquirir armas de fuego

		Porcentaje que para protegerse de la delincuencia, en su hogar se tomó alguna medida como adquirir armas de fuego			Total
		Sí	No	No sabe	
Dependiendo del Sexo,	Mujer	2.1%	96.6%	1.3%	100.0%
	Hombre	3.8%	94.6%	1.6%	100.0%
Total		2.9%	95.7%	1.4%	100.0%



Dependiendo del Sexo, \* Porcentaje total al que le sucedió al menos un delito de los mencionados a usted o su familia directa durante el 2015

Porcentaje total al que le sucedió al menos un delito de los mencionados a usted o su familia directa durante el 2015

		Porcentaje total al que le sucedió al menos un delito de los mencionados a usted o su familia directa durante el 2015		Total
		Sí, al menos un delito	No le sucedió ningún delito en el año 2015	
Dependiendo del Sexo,	Mujer	19.9%	80.1%	100.0%
	Hombre	20.8%	79.2%	100.0%
Total		20.3%	79.7%	100.0%



Dependiendo del Sexo, \* Porcentaje de quienes fueron víctimas de un delito, que denunció el delito ante las autoridades  
Crosstabulation

		Porcentaje de quienes fueron víctimas de un delito, que denunció el delito ante las autoridades			Total
		Sí, usted mismo	Sí, otro de sus familiares	No	
Dependiendo del Sexo,	Mujer	20.2%	10.8%	69.0%	100.0%
	Hombre	23.0%	8.6%	68.3%	100.0%
Total		21.5%	9.8%	68.7%	100.0%