

3ª EDICIÓN
2015



**Observatorio
Ciudadano**

Prevención
Seguridad
Justicia
Chihuahua

BIENESTAR Y SEGURIDAD

ATLAS

CONDICIONES DE VIDA Y
CONVIVENCIA DE LOS HABITANTES
DE LA CIUDAD DE CHIHUAHUA



ÍNDICE

Prólogo -----	5	Reportes de Factores de Riesgo Asociados al Comportamiento del Delito -----	50
Miembros del Comité -----	6	Modelo Metodológico General -----	51
Agradecimientos -----	7	Lista de Colonias por Cuadrante -----	52
Antecedentes -----	8	Cuadrantes con Población Superior a 500 Habitantes -----	64
Introducción -----	10	Cuadrantes con Población Inferior a 500 Habitantes -----	640
Objetivos -----	13	Lineamientos y Acciones por Cuadrante -----	644
Mapa Conceptual -----	14	Lineamientos y Recomendaciones -----	646
Ubicación de Distritos y Cuadrantes -----	21	Nota Metodológica -----	650
Análisis Georeferenciado de Incidencia Delictiva -----	22	Abreviaturas -----	654
Concentración de Delitos de Alto Impacto Con y Sin Violencia -----	34	Fuentes y Contactos -----	655
Concentración de Denuncias 060/066 -----	40		
Análisis Geográfico de Justicia -----	42		
Análisis Geográfico de Índices Temáticos -----	44		
Análisis Georeferenciado de Intervenciones Sociales -----	49		

PRÓLOGO

Se inicia esta presentación señalando que el Observatorio Ciudadano de Prevención, Seguridad y Justicia de Chihuahua A.C. tiene como compromiso, coadyuvar en el mejoramiento de las condiciones de vida y seguridad y mejorar la paz en nuestro Estado. Por ello, más allá de ser un centro de observación y aún más, de investigación, el Observatorio debe asumir la responsabilidad, aportando herramientas para la toma de decisiones de autoridades y organismos de la sociedad civil.

La construcción de este documento presentó retos metodológicos, ya que no sólo se buscó hacer un diagnóstico más, sino generar información situacional y social, sobre los aspectos que constituyen una debilidad y riesgo en la ocurrencia de delitos; así como presentar como consecuencia de lo anterior, recomendaciones y lineamientos de política para la toma de decisiones y definición de intervenciones por parte de las autoridades y organizaciones de la sociedad civil.

Partiendo del estudio de “Caracterización del Delito de Ciudad Juárez y Chihuahua”, realizado por consultores colombianos a inicios del 2009 se decidió construir un modelo que cubriera todos los aspectos necesarios para conocer el contexto en que vive la población y la correla-

ción que tiene ese contexto con la violencia.

Infortunadamente, los diagnósticos se pierden normalmente en engañosos promedios y es difícil definir acciones a partir de cifras globales de una Ciudad o región de extensión amplia. En este sentido, y como se había hecho en la primera edición, se decidió aplicar de nuevo en este estudio 2015 sobre Chihuahua, un enfoque territorial en el que se pueda realmente tomar decisiones puntuales.

Así, la Ciudad se dividió en 62 Cuadrantes de los cuales se seleccionaron 48 por tener una población superior a los 500 habitantes, lo cual permite ser más territorial y de esta manera poder asimilar de forma más precisa la información.

Al estudiar cada Cuadrante de manera individual se puede observar cuales son en cada uno de ellos, los factores sociales y situacionales de tipo sociodemográfico, económico poblacional, de vivienda, de actividad económica, educativo y de salud así como la actividad delictiva.

Cabe mencionar que el estudio está elaborado en base a diferentes fuentes de información y es fundamentalmente resultado de cálculos de variables lo cual lo hace un documento estrictamente cuantitativo.

Esta información sin duda constituirá un instrumento de consulta permanente, una guía de acción para autoridades y sociedad civil y una invitación abierta a la participación del Ciudadano. Seguramente permitirá facilitar la profundización en las áreas prioritarias y poder aplicar intervenciones en base a una información minuciosa dado que se han incluido tablas y mapas temáticos que faciliten el estudiar características específicas.

El documento es también una exhortación a autoridades, sociedad civil y a órganos académicos a usar este estudio como plataforma de estudios cualitativos en base a las prioridades en educación, infraestructura, desarrollo social y seguridad humana e inclusive intervenciones urbanas como es la recuperación de espacios públicos.

El reto que enfrenta ahora el Observatorio a partir de la publicación de este instrumento es el de promover su uso en las diferentes instancias públicas y privadas para poder establecer líneas de acción que reduzcan la incidencia delictiva, fortalezcan la cultura de legalidad y promuevan la responsable participación de la sociedad civil.

MIEMBROS DEL COMITÉ



Miembros Propietarios	Suplentes
Luis Lara Armendáriz	Juan José Ruiz Cruz
Rodolfo Julio Castelló Zetina	Isaías Ramón Rivera Herrera
Juan Carlos Sapién de Anda	Manuel Sotelo Suárez
Jorge Contreras Fornelli	Arturo José Valenzuela Zorrilla
Ricardo Duarte Jáquez	Juan Ignacio Camargo Nassar
Víctor Almeida García	Jesús Alonso Olivas Corral
Federico Terrazas Becerra	Héctor Enrique Escalante Ochoa
Gabriel Cantú Murguía	Francisco Solís Payan
Alejandra Catarina De la Vega Arizpe	Alejandro Oscar Ramírez Ruiz
Octavio Muñoz Corral	José Alejandro Calderón Ulloa
Luis Alonso Valles Benítez	Martino Barsse Navarro
Oscar Armando Corral Pérez	Luz Fabiola Corral Pérez
Marco Antonio Parson Parra	Mauricio Armendáriz Martínez
Cuauhtémoc García Hernández	Gerardo Chávez Saldaña
Jaime Ramón Herrera Corral	Arturo Navarro Baca
Irma Cristina Cunningham Hidalgo	
Gabriel Gerardo Ortiz Hernán y Samperio	
Secretario Técnico Sergio Carlos Ochoa Muñoz	Diego Armando Terrazas Ochoa

AGRADECIMIENTOS

En primera instancia un agradecimiento a los más de 32,000 empresarios que a través del Fideicomiso de Competitividad y Seguridad Ciudadana (FICOSEC) han aportado el recurso financiero para hacer posible estos estudios.

Agradecemos al sector empresarial y sus distintas cámaras y organismos que han participado con tiempo, esfuerzos e ideas y han sido parte coadyuvante con su confianza y visión que hicieron factible este documento.

Al Gobernador del Estado el Lic. César Horacio Duarte Jáquez, a la Fiscalía General del Estado y al Tribunal Superior de Justicia del Estado, quienes nos abrieron las puertas de las instituciones de Gobierno para poder tener acceso a información para este ejercicio.

En el mismo sentido, agradecemos a la correspondiente Presidencia Municipal y Dirección de Seguridad Pública Municipal, que de igual forma compartieron información, ideas y visiones plasmadas en este proyecto.

Extendemos el agradecimiento al Congreso del Estado que fue parte importante en el desarrollo de los temas expuestos en este documento.

De igual forma reconocemos al M.C. José Antonio Enríquez Tamez como precursor de este proyecto y a nuestros asesores colombianos la Dra. Sandra Miranda y al Ing. Germán Rojas quienes colaboraron a esquematizar y conceptualizar el documento que estamos presentando.

Lic. Luis Lara Armendáriz
Presidente del FICOSEC

Empresarios y Ciudadanos
Miembros del Comité Técnico del FICOSEC

Lic. Juan José Ruiz Cruz
Lider Moral del Observatorio

Lic. Alejandra Varela Ortiz
Directora del Observatorio

Lic. Dominique Derijckere
Coordinadora de Investigación

Lic. Santos Benavides Lee
Coordinador de Geotemática

Lic. Cinthya Mariné Alemán Olivas
Lic. Priscila Hernández Ramos
Lic. María Torres Maldonado
Analistas de Investigación

Ing. Jorge Adrián García Ortega
Analista de Sistemas

Lic. Verónica Montañez Mendoza
Analista de Justicia

ANTECEDENTES

El Observatorio Ciudadano de Prevención, Seguridad y Justicia de Chihuahua, es una Asociación Civil que tiene sus bases desde el 2009, año en el que la incidencia delictiva aumenta considerablemente. Por ello, distintos empresarios atentos de la problemática y con la finalidad de mejores prácticas, deciden realizar un estudio de “Caracterización del Delito de Ciudad Juárez y Chihuahua”, apoyados en consultores colombianos, en el que dan a conocer el panorama general de estas dos Ciudades en cuestiones de seguridad.

En 2010 una serie de acciones reafirmaron lo hecho en 2009, empezando con la formación de la Comisión de Seguridad para la Competitividad con el respaldo de todos los organismos empresariales, iniciando con ello el desarrollo de estrategias y propuestas. Así mismo, se trabajó con candidatos a Gobernador del Estado para crear una agenda común en los temas de seguridad, siendo en junio de 2010 cuando se firmó el Acuerdo de Seguridad por la Competitividad con los dos candidatos a Gobernador.

En septiembre de 2010 se reformó el Consejo Estatal de Seguridad Pública (órgano superior en el tema de seguridad en el Estado de Chi-

huahua) y se dio cabida a Ciudadanos en el consejo quedando conformado por 6 funcionarios públicos (Gobernador, Fiscal General, 4 Alcaldes) y 6 ciudadanos.

En 2011, específicamente en mayo, se establece una comisión mixta para la formación de un Observatorio Ciudadano de Prevención, Seguridad y Justicia. A finales de 2011, se presenta ante el Congreso una propuesta para establecer una sobretasa voluntaria sobre el impuesto sobre nómina para formar un fondo especial que atienda programas de seguridad con participación Ciudadana, bajo el esquema de un fideicomiso, el FICOSEC (Fideicomiso para la Competitividad y Seguridad Ciudadana).

En julio de 2012, se constituye el Observatorio Ciudadano de Prevención, Seguridad y Justicia de Chihuahua, A.C. Posterior a ello, en septiembre del mismo año se publicó un decreto que reforma la Ley del Sistema Estatal de Seguridad Pública en donde Observatorios Ciudadanos podrán ser auxiliares del Sistema Estatal de Seguridad Pública, por lo que en octubre 2012, el Consejo Estatal de Seguridad Pública aprueba el incluir al Observatorio Ciudadano de Prevención, Seguridad y Justicia de Chihuahua como

auxiliar del Sistema Estatal de Seguridad Pública y en noviembre, se publica el acuerdo del Consejo Estatal de Seguridad Pública.

Actualmente, el FICOSEC funge como instrumento financiero para la realización de programas y acciones orientados a:

- 1. Apoyar la seguridad pública en el Estado de Chihuahua.**
- 2. Fomentar la participación social ciudadana en la competitividad y la seguridad ciudadana.**
- 3. Fomentar la participación social ciudadana que coadyuve a mejorar la seguridad pública.**

Dentro de los programas del FICOSEC están comprendidos a la fecha, los de los Observatorios, Consejo Ciudadano de Seguridad y Justicia A.C., Cultura de la Legalidad, Formación de Funcionarios y Agentes de Seguridad y Justicia.



La consolidación del Observatorio Ciudadano estableció diversos objetivos y varios productos de acuerdo a su misión. Concretamente están relacionados con las siguientes actividades.

Articular

- Asesorar y orientar a las autoridades sobre las acciones que se deben adoptar para prevenir, reducir los índices de criminalidad y mejorar las condiciones de convivencia.
- Orientar la toma de decisiones por parte de las autoridades competentes y el sector civil.

Incidir

- Evaluar las intervenciones integrales que se desarrollen para reducir la incidencia delictiva, la prevención, la impartición de justicia y el mejoramiento de la calidad de vida de los chihuahuenses.

Observar

- Realizar seguimiento a las políticas, programas o proyectos dirigidos a la prevención o control de la violencia.
- Hacer seguimiento y monitoreo a los programas implementados por las instituciones gubernamentales y no gubernamentales, con el fin de evaluar su impacto y generar las recomendaciones para el mejoramiento de los mismos.
- Generar información consolidada estratégica y periódica sobre los diferentes factores, causas e incidencia delictiva.

Generar

- Generar análisis que permitan identificar patrones o tipologías e indicadores sobre la situación de delincuencia, inseguridad, baja convivencia, administración y procuración de justicia.

INTRODUCCIÓN

En estos últimos años en el Estado de Chihuahua y en el mismo México ha sido evidente los esfuerzos para disminuir la delincuencia y más específicamente el tema de la inseguridad ciudadana, la cual suele estar supeditada a estadísticas de denuncias de delitos o cifras de victimización generadas por instancias gubernamentales o privadas. De allí que la ocurrencia de hechos delictivos llama poderosamente la atención no solo de los directamente involucrados sino de la institucionalidad.

Las denuncias indicarán los lugares donde se cometen más delitos y las encuestas por su parte, identificarán a quienes son víctimas, al margen del lugar donde haya sucedido el hecho.

Esta información resulta de suma relevancia en la generación de un diagnóstico o de los diagnósticos por Estado, Municipio o aún dentro del mismo Municipio por Cuadrantes, esto es básico para saber cómo se comporta la criminalidad en el territorio.

Cabe advertir que si se necesitan focalizar acciones y programas de intervención integral que prevengan la ocurrencia de hechos violentos y delictivos, ninguna de las fuentes de información mencionadas permiten distinguir dónde se ubican los sujetos que presentan condiciones de riesgo asociadas al origen de comportamientos delincuenciales.

Por ello se hace necesario identificar cuáles son los factores que, en el ámbito de los Cuadrantes, los 67 Municipios y el Estado de Chihuahua, inciden en la manifestación de comportamientos ilegales y específicamente cuáles son los territorios que deben ser priorizados en la prevención social.

La caracterización socio delictual que se ha estructurado por el Observatorio Ciudadano de Chihuahua se ha basado en una recopilación de datos, antecedentes y la aplicación de un modelo de análisis factorial, que permita construir indicadores no solo asociados a la incidencia delictiva

sino al desarrollo integral del ser humano y la seguridad humana.

Es interesante ver como desde 1994 las Naciones Unidas han venido incorporando una nueva dialéctica. En el Informe sobre Desarrollo Humano (HDR) de 1994, se postuló que la “seguridad”, hasta ese momento asociada con la prerrogativa de los estados en relaciones internacionales realistas y en teorías de ciencias políticas, debería verse desde el punto de vista de las personas (PNUD, 1994).

En el HDR 1994, la seguridad humana se definió de manera amplia como “ausencia de temor y ausencia de carencias” y es caracterizada como “la seguridad frente a amenazas crónicas tales como el hambre, la enfermedad y la represión, al igual que la protección contra interrupciones súbitas y dañinas en los patrones de la vida diaria, sean éstas en los hogares, en el trabajo o en las comunidades” (PNUD, 1994). El Informe describió las cuatro características básicas de la seguridad

humana, por ser universales, interdependientes en sus componentes, centradas en las personas y mejor garantizadas mediante prevención.

Vale señalar desde que la interacción de los factores socio económico, demográfico, cultural, etnográfico, educacional, de justicia y no las variables individualmente consideradas, tiene la capacidad para influir en el comportamiento de las personas.

La multicausalidad del comportamiento delictual, amerita una revisión de variables y su interconexión, sin que esto conlleve a renunciar a los necesarios esfuerzos, por identificar las variables de mayor influencia, en un fenómeno que se requiere entender y medir.

El uso de la georeferenciación como herramienta analítica de la delincuencia se inició en 1942 cuando Shaw y McKay descubrieron que los delitos no se distribuyen al azar en el espacio urbano.

El análisis de arrestos juveniles ocurridos entre 1900 y 1933 en la Ciudad de Chicago mostró la existencia de áreas urbanas en las cuales las tasas se mantenían estables, pese a que se observaba una alta rotación de sus residentes. Se concluyó entonces, que la localización de delitos en determinadas áreas urbanas se veía afectada por las características del contexto ecológico y estos lugares fueron denominados como “áreas desviadas” o “deviant places” (Stark, 1996). El trabajo de Shaw y McKay es usualmente considerado como el iniciador del uso de la georeferenciación de variables relacionadas con la delincuencia, ya que dio inicio a una línea de investigación orientada a comprender los factores que explican la concentración espacial de variables delictivas.

En este tema, es importante destacar que se pueden identificar al menos dos tipos de factores asociados: los situacionales y los sociales. Con respecto a los factores situacionales, se dice que la concentración espacial de hechos delictivos

en áreas determinadas se debe a que éstas comparten características que facilitan y/o precipitan su ocurrencia (Felson, 1996).

Un ejemplo de esto son algunas zonas, en las cuales existe cierta concentración de blancos atractivos, como, por ejemplo, los centros comerciales donde las personas suelen andar con dinero. Otro ejemplo se refiere a las áreas que se vuelven vulnerables debido a una iluminación inadecuada o a la ausencia de vigilancia formal o informal. Dichas condiciones contribuyen a generar situaciones de anonimato donde una conducta delictiva se ve facilitada porque el potencial delincuente estima que existe una baja probabilidad de ser detectado y aprehendido.

En cuanto a los factores sociales, se ha observado que ciertas áreas con altos niveles de delitos se caracterizan por la concentración de problemas sociales, tales como altos índices de desempleo, pobreza, bajos índices de educación,

mala reputación de las colonias, alta rotación de residentes, falta de sentido de pertenencia, baja presencia de prácticas protectoras de socialización y bajos niveles de participación, entre otros (Rutter Giller y Hagell, 1998).

Cabe mencionar que en esta investigación lo que se busca es georeferenciar los fenómenos delictivos estableciendo los factores situacionales, analizando por separado el comportamiento y el patrón espacial de los delitos de mayor impacto seleccionado como son homicidios dolosos, robos a casa habitación, robos de vehículo, robos a negocio, robos a transeúnte y lesiones dolosas. La utilidad de cualquier tipo de mapa de delincuencia depende de la precisión con la cual se definen los fenómenos que se van a mapear. Los mapas permiten describir gráficamente la forma en que se distribuyen diversas variables delictivas en cada Cuadrante, así facilitan la concentración o dispersión de variables delictivas y su relación espacial con características situacionales y sociales. Es así que una vez identificada la concentración (hotspots) y la distinción por delito en

el espacio, se cruzó la información relevante sobre factores situacionales y sociales asociados al contexto de cada Cuadrante.

Esta gráfica facilitó que el Observatorio realizara una serie de recomendaciones orientadas a la prevención y control conforme al comportamiento de cada uno de los Cuadrantes. Cuando se pone énfasis en los hechos delictivos y en el lugar y modo como ocurren, más que en los sujetos que los cometen, es posible analizar e intervenir sobre dichas características.

OBJETIVOS

Realizar una aproximación situacional sobre el comportamiento delictivo por los Cuadrantes en el Municipio de Chihuahua.

Objetivos Específicos

A) Identificar y describir los elementos que dan forma a los fenómenos de vulnerabilidad territorial en el Municipio de Chihuahua.

B) Explorar los datos secundarios disponibles para la construcción de indicadores sociales y de vulnerabilidad territorial, dando cuenta de aquella información existente para reflejar la dinámica delictual y social.

C) Identificar los factores situacionales y sociales que constituyen un riesgo o son puntos críticos en la ocurrencia delictiva por cada uno de los Cuadrantes del Municipio de Chihuahua.

D) Identificar los principales problemas delictivos que existen en los Cuadrantes.

E) Conocer los factores de riesgos de peligrosidad de cada Cuadrante.

F) Analizar cuál es la escala adecuada de intervención a partir de los Cuadrantes.

MARCO CONCEPTUAL

PROPÓSITOS DE LA CARACTERIZACIÓN

Se pretende identificar la influencia que ejercen un conjunto de variables que definen factores demográficos, culturales, sociales y económicos, urbanísticos, entre otros, en la generación de comportamientos delincuenciales. La verificación de la correlación entre el conjunto de variables y los comportamientos delincuenciales, debe permitir medir no sólo las condiciones de, sino la evolución o retroceso en la ocurrencia de los hechos delictivos que caracteriza la mayor o menor presencia de factores de riesgo socio delictual.

La realización de este estudio permite conocer los factores que son necesarios abordar en estrategias de prevención social de la delincuencia. Adicionalmente será un instrumento, para la correcta focalización de los programas, que buscan enfrentar las condiciones de riesgo. Es por ello que se plantean variables sociales, las cuales in-

fluyen en la generación de conductas ilegales en los sujetos expuestos a estas condiciones. Se ha profundizado en la revisión de otro tipo de investigaciones de estas características, en aquellos antecedentes que explican las características de la relación entre condiciones sociales y conductas contrarias a la ley.

Con ello, se fundamenta el convencimiento de que, existiendo esta relación, se trata de una relación condicional, en cuanto a que las variables analizadas no determinan un tipo de comportamiento, pero la convergencia de ellas, su encadenamiento, terminan generando condiciones para la violencia y la delincuencia.

Este contexto condiciona la aparición en una mayor proporción de sujetos con conductas contrarias a la Ley.

Marco conceptual

Con el fin de establecer y analizar la incidencia de un agregado de variables sobre los comportamientos delincuenciales y, al mismo tiempo, consolidar un valor representativo que permita estructurar indicadores asociados con la calidad de vida, el desarrollo humano y la seguridad; la técnica estadística del Análisis Factorial resulta ser la más pertinente a los objetivos perseguidos. Considerando las distintas técnicas del análisis factorial y, una vez analizadas las variables, se optó por el método de “componentes principales” de Hottelling¹. Esta técnica se define como un modelo matemático que busca explicar fenómenos sociales o de comportamiento. Para ello, se analizan las correlaciones del conjunto de variables entre sí, buscando con procedimientos matemáticos representar a ese conjunto, en un número menor de factores que contienen la asociación detectada entre las variables.

Los factores encontrados se traducen en conceptos genéricos que agrupan un determinado conjunto de variables y que representan al fenómeno producido dada la convergencia de ese grupo de variables. Normalmente el análisis factorial dará origen a un número limitado de factores que agrupan al conjunto, pueden ser 2, 3, 4 o más factores. Los conceptos que arroja el análisis factorial se traducen también en guarismos, valores numéricos que han recogido el peso de cada variable para consolidarlo en un nuevo valor.

En esta caracterización se busca el propósito doble que describe Thurstone² : resumir un conjunto de variables a un número limitado de factores y usar esta técnica como método científico que permite probar hipótesis sobre eventuales fenómenos subyacentes a un grupo de variables. Este modelo matemático empalma muy bien con el análisis al que se pretende llegar en el Observatorio; se basa no en las variables particularmente consideradas las que se asocian al fenómeno cri-

minal, sino el nuevo contexto que se produce en su convergencia e interacción.

VARIABLES DEL ESTUDIO

En este capítulo se procede a realizar una revisión de estudios que han abordado factores económico-sociales y su relación con la criminalidad. La bibliografía analizada conforma un marco teórico que sustenta la consideración de estas variables, en el modelo desarrollado por el Observatorio, para abordarlo en forma integral.

La criminalidad es una actividad racional sujeta a un factor de aversión al riesgo, tal como lo describiera Becker (1968). Los delincuentes son agentes que valoran los beneficios y costos de cometer una acción. Según las estimaciones: Los delincuentes cometen diferentes tipos de delitos de manera racional y su selección obedece a la oportunidad de ganancia, lo que lleva a considerar que existe un mercado de actividades delicti-

vas. Y como todo mecanismo de mercado, posee formas de asignación de recursos y recompensas por ser más productivo en la actividad que se desempeña. Se indica que a menores ingresos legales mayor incentivo para las actividades ilegales, la pobreza es mencionada también por diversos estudios explicativos del delito. Esta relación, sin embargo, puede sostenerse como de influencia directa, si se supone que la condición de carencia puede ser motivo suficiente para el inicio de comportamientos contrarios a la Ley.

Pobreza

El factor de pobreza es un factor complejo, ya que puede ser medido y entendido de diferentes formas: ingresos bajos, carencias materiales, condiciones sociales, emociones particulares asociadas a esas carencias. Pero usualmente la pobreza se trataría, desde un punto de vista económico, ya sea como ingresos bajos o como carencias materiales se puede observar que la

1Hotelling, H. (1933) Analysis of a complex of statistical variables into principal components. *Journal of Educational Psychology*, 24:417-441,498-520. Hotelling, H. (1936). Simplified calculation of principal components. *Psychometrika*, 1: 27-35. Disponemos de una matriz $X_{n \times p}$ que contiene las medidas de p variables cuantitativas tomadas sobre n individuos. Para simplificar el resto de la exposición supondremos, sin pérdida de generalidad, que las columnas de X tienen media cero, es decir que se le ha restado la media de cada columna de forma que el origen se sitúa en el centro de gravedad de la nube de puntos. Todas las variables tienen el mismo papel, es decir, el conjunto no se divide en variables dependientes e independientes. La aproximación de Hotelling obtiene sucesivamente combinaciones lineales de variables con varianza máxima. Karl Pearson (1857-1936). Científico británico. Inventor del contraste que lleva su nombre y uno de los fundadores de la Estadística en el siglo XIX. Sus trabajos sobre ajustes ortogonales precedieron el análisis de componentes principales. Fue Catedrático de matemáticas y después de Eugenésia en la Universidad de Londres. Fundador con Weldon, y con el apoyo económico de Galton, de la prestigiosa revista de estadística *Biométrica*.

2Thurstone desarrolló en 1988 los principios de medición de actitudes con unos procedimientos técnicos que han heredado su nombre. En realidad, lo que hoy más comúnmente se conoce como la escala de actitud tipo Thurstone es sólo uno de esos procedimientos, el de intervalos aparentemente iguales, aunque llegara a idear otros. Más aún, este método de intervalos es una optimización del "método de comparación por pares" que sentaba las bases de sus principios de medición sobre unos postulados teóricos concretos que describiremos brevemente a continuación. Este método de comparación por pares consiste en presentar a una muestra representativa de la población una lista previa de enunciados que, se piensa, pueden ser pertinentes para medir el grado favorabilidad/ desfavorabilidad de los individuos hacia un cierto objeto.

mayoría de los estudios revisados plantean una relación positiva entre pobreza y delincuencia, es decir, un aumento de la pobreza provocaría un aumento en los delitos o la existencia de pobreza aumentaría la probabilidad de delinquir.

En primer lugar, hay mayores probabilidades de que una persona en situación de pobreza incurra a la delincuencia, si el mismo se encuentra en una posición de desventaja en relación al resto de la sociedad. Como bien explica Pavarini (2002;109) “las desigualdades socioeconómicas, la estratificación en grupos sociales, conlleva la existencia de sujetos estructuralmente en desventaja para quienes las metas del éxito económico y de la riqueza son inalcanzables; son obstaculizadas si se pretende alcanzarlas por medios legítimos”(…) “estas minorías discriminadas, en la comprobada imposibilidad de alcanzar las metas oficiales a través de las formas institucionales, son llevadas a expresar otros valores, otras metas perseguibles desde su posición de desventaja o a legitimar algunas prácticas ilegales para la consecución de las metas oficiales.

En segundo lugar, es necesario también vincular a la pobreza con el desempleo. Hay mayores pro-

babilidades de que una persona en situación de pobreza infrinja la ley si el mismo pierde su trabajo o en peor de los casos, nunca haya obtenido uno. Veamos, puede suceder que una persona pase de estar empleada a ser un desempleado o, por lo contrario, que nunca haya trabajado. En el primer caso, cuando un individuo pierde su trabajo, pierde su “ámbito de pertenencia social”, ya no ocupa un rol determinado en la sociedad. En consecuencia, como expone Daniel Míguez, sufre una especie de “degradación de valores”. Aquí es poco probable que quien haya conocido la cultura del trabajo opte inmediatamente por la delincuencia al momento de perderlo.

Caso diferente es el de quienes nunca han trabajado. Un individuo que no posee valores vinculados al trabajo, la educación y la familia (posiblemente porque no fueron transmitidos por sus padres también desempleados), no conoce el valor del trabajo y la forma de integrarse en la sociedad. De esta manera, probablemente estos individuos opten por el camino de la delincuencia, para subsistir y alcanzar aquellas metas establecidas por la cultura dominante.

En síntesis, la explicación precedente no implica

que toda persona en situación de pobreza robe, pero sí ayuda a pensar que toda persona afectada por aquellas dificultades se vea tentada a transgredir la ley de maneras diversas.

Teniendo presente el modelo Becker y Ehrlich, se busca identificar las variables incidentes en la criminalidad bajo la óptica de un análisis, costo-beneficio. De acuerdo a ello, la relación de las variables socioeconómicas y otras consideradas en el análisis, con “tasa de criminalidad” no responde a un condicionamiento social que conduzca necesariamente a los sujetos a la criminalidad, sino que responde a un juego de incentivos o disuasivos que los individuos ponderan al momento de definir su comportamiento.

Desigualdad

Más allá de la privación económica, entendida como pobreza o ingresos medios, el factor que aparece con mayor incidencia en la bibliografía es la desigualdad, conceptualizada como distribución inequitativa del ingreso. Aparentemente, la desigualdad medida por el coeficiente Gini está reflejando profundas condiciones de desigualdad en regiones con un alto componente rural, pero

no es esta desigualdad la que influye en la emergencia de conductas desviadas, sino aquella más propia de contextos urbanos. En este sentido, abundan los reportes de investigaciones que encuentran en la desigualdad un factor altamente relacionado con la criminalidad. El trabajo de Fajnzylber, Lederman y Loayza³, concluye que 1% en el coeficiente de Gini representa un incremento de un 1.5% en la tasa de homicidio y un aumento de un 2.66% en la tasa de robos. De la misma manera se generó una investigación de Londoño y Guerrero⁴ (1999) recoge los resultados de 6 estudios relativos a la violencia en América Latina. Construyeron una base de datos de 184 registros de 17 países de América Latina, entre 1970 y 1995. La base consideró antecedentes de ingreso per cápita, desigualdad del ingreso, pobreza y brechas educativas. Se concluyó que pobreza y desigualdad inciden de manera importante en los homicidios registrados. No obstante reconocer la relación entre pobreza y desigualdad, se afirma que cada variable por separado tiene su propia incidencia en el fenómeno criminal.

Esta misma investigación aporta otro antecedente interesante relacionado con la desigualdad. La brecha educativa aparece fuertemente ligada a las tasas de homicidios. Si bien, durante los pri-

meros años de avance educacional los datos son contradictorios, reflejando un aumento en los homicidios que puede deberse al efecto rezagado de esta brecha, luego de superar los 6 años promedio de escolaridad esta mayor escolaridad se observa asociado a un descenso en los homicidios.

La ampliación de la brecha educativa frente a los patrones esperados sería la variable de mayor incidencia en el largo plazo en el aumento de la violencia "... las fluctuaciones del ingreso así como de la pobreza y la desigualdad afectan enormemente los cambios de corto plazo de la violencia homicida"... Los cambios en la desigualdad y la pobreza podrían, entonces, explicar la aceleración de homicidios en el segundo quinquenio de los ochenta y el posible quiebre de esta tendencia identificado en el período 94 -95" (Ibid p. 39 - 40) En este sentido los autores Cea, Ruiz, Rodríguez y Matus conceptualizan la desigualdad entendiéndola como una falla en los mecanismos de integración institucionales, que produce la búsqueda de caminos alternativos de integración. En una sociedad que se articula por el consumo resulta conveniente hablar de desigualdad de ingresos, ya que son éstos los que permiten a las personas integrarse. Estos autores afirman que la revisión

realizada de diversos trabajos, constata siempre una relación positiva entre desigualdad y delincuencia; es decir, a mayor desigualdad mayor delincuencia.

Desempleo

Con respecto al desempleo existen varias investigaciones que describen una relación positiva entre el desempleo y la delincuencia, es decir, ante un aumento en la tasa de desempleo, la delincuencia aumentaría. Raphael y Winter Ember comprueban efectos positivos significativos del desempleo sobre los delitos contra la propiedad. Estos efectos son estables a lo largo de todas las especificaciones del modelo. En la línea, De-adman encuentra una relación significativa entre aumento de desempleo y aumento de robo a casa con violencia.

Benavente manifiesta que el desempleo sirve para medir el entorno económico y la carencia de oportunidades en los mercados formales para obtener un empleo legal. Alto desempleo significaría menos oportunidades de trabajo legal y, por lo tanto, mayor oportunidad para el trabajo ilegal.

Crecimiento Económico

Algunos estudios plantean una relación negativa entre crecimiento económico y delincuencia, es decir, a mayor crecimiento menos delincuencia. En el Décimo Congreso de la ONU el año 2000 se menciona que 9 de los 10 países con más altos índices de delito de carácter grave y violencia son países con economías en transición o subdesarrolladas. Por otro lado, existen en la bibliografía argumentos como los que señalan Núñez et al. para el ingreso, que también serían válidos para el producto (como indicador de crecimiento) es decir, que a mayor ingreso o producto de las familias, mejores oportunidades de ingresos ilegales. En esta misma línea, Araya y Sierra demuestran claramente el fenómeno de traslado de infractores en la Región Metropolitana desde las colonias de alta vulnerabilidad a las colonias con mejores índices económicos y al mismo tiempo que tienen más baja vulnerabilidad, es decir, a las que cuentan con menos probabilidad de que sus habitantes adquieran conductas delictuales. Debido a este traslado, las colonias que tienen los mejores índices económicos tienen mayor incidencia delictual en la región.

Cantidad de Comercio

En general se propone una relación positiva entre cantidad de comercio y delito porque al aumentar el comercio, aumentarían las probabilidades de delinquir. Este tipo de relación tiene las mismas características de las expuestas en el factor de crecimiento económico. En esta línea encontramos lo expuesto en el Décimo Congreso de la ONU del año 2000 señalando que se observan niveles más altos de delitos y violencia cuando se da, entre otras cosas, mayor disponibilidad de bienes fáciles de transportar y de vender.

Urbanística

Otro factor es la Urbanística, la ONU, el año 2000, en el Décimo Congreso de Prevención del Delito y Tratamiento del Delincuente, afirma que los niveles más altos de crímenes y de violencia se dan en entornos urbanos degradados. De aquí se puede concluir, que no se trataría de una relación causal entre urbanidad y delincuencia, ya que se necesitaría de la degradación del entorno para que aparezca el crimen.

Educación

El primer factor educacional que es importante rescatar es la escolaridad, entendida, en palabras simples, como años de escolaridad, que se traducen en la superación de distintos niveles educacionales. Esta variable tendría una relación negativa con la delincuencia. Como menciona la ONU, en el Décimo Congreso de las Naciones Unidas sobre Prevención del Delito y Tratamiento del Delincuente del año 2000 mayor escolaridad disminuye la probabilidad de conductas delictuales. No obstante el efecto sería indirecto, ya que la escolaridad influye directamente sobre el futuro trabajo e ingresos de quien estudió, disminuyendo la probabilidad de desempleo y eso, a su vez, disminuiría la utilidad/probabilidad de cometer un crimen.

Deserción Escolar

Diferentes estudios, internacionales, señalan que el fenómeno de la deserción escolar es uno de los factores de riesgo más influyentes a la hora de cometer algún acto ilícito. Si bien es cierto que la marginación del sistema educativo no es la única causante de la actividad delictual, si cumple un

rol de gran importancia, y así lo señalan las investigaciones realizadas principalmente en Europa y Estados Unidos. La deserción escolar ha sido un factor muy estudiado.

Los estudiantes que abandonan sus estudios tienen mayor probabilidad de cometer actividades delictuales. Rutter y Giller, y Wilson y Hagell, dentro de los estudios internacionales la deserción escolar como un factor de riesgo que no actúa de manera aislada sino que lo haría en conjunto con otros factores como socialización con pares de riesgo, inasistencia, entre otros. Estos factores aumentarían las probabilidades de entrar en dinámicas de exclusión o desintegración, como son el desempleo, subempleo, drogadicción y delincuencia. De este modo, se entiende al factor de deserción escolar como una causa y también

como el 'primer hito en la trayectoria delictual'.

Justicia

Este indicador permite detectar aspectos trascendentes en materia de judicialización penal, situación que descubre la confianza de los ciudadanos para acudir ante las autoridades a efecto de que un juez intervenga y decida lo que es justo "Dar a cada uno lo que le corresponde" señala Aristóteles en la obra "Ética Nicomáquea", donde reconoce a la justicia distributiva que a su vez da origen a la justicia social, un concepto complejo de implicaciones éticas, muy de la mano con el bienestar social que va desde la distribución de bienes materiales (Rawls,1971), la capacidad y libertad del individuo para elegir su modo de vivir (Sen,1992); la justicia como reconocimien-

to al individuo, el respeto cultural y relaciones justas dentro de una comunidad (Fraser,1997). Efectivamente, el anhelo por una mayor justicia social surge en gran medida por la nítida percepción de la falta de justicia penal y la búsqueda de una mejor sociedad. Este documento permite evaluar el bienestar de la comunidad. Integra el factor de de la justicia penal como un indicador más para determinar las necesidades de justicia social, evaluar las zonas de mayor necesidad de intervención y actuación de agentes económicos con el fin de generar espacios que aporten competitividad y desarrollo.

3 Fajnzylber P., LedermanD. y Loayza. Norman Editores. "Crimen y Violencia en América Latina". Colombia, Banco Mundial y Alfaomega 2001.

4 Londoño J.L., Guerrero R. "Violencia en América Latina. Epidemiología y Costos". Red de Centros de Investigación del Banco Interamericano de Desarrollo. BID 1999. 4Ibid pgs. 37 y ss.

5 "Cea M., Ruiz P., Matus J., "Determinantes de la Criminalidad. Revisión bibliográfica" Política Criminal N° 2.D4,2007 p. 1 – 34.

6 Estudio Realizado por Bertus. R. Ferreira de la Washburn University de Kansas publicado en International Journal of comparative an Applied Criminal Justice, Volumen 22-1998

7 La Conducta Antisocial de los Jovenes- Michael Rutter-Henry Giller-Ann Hagell Cambridge UniversityPress 199

UBICACIÓN DE DISTRITOS Y CUADRANTES

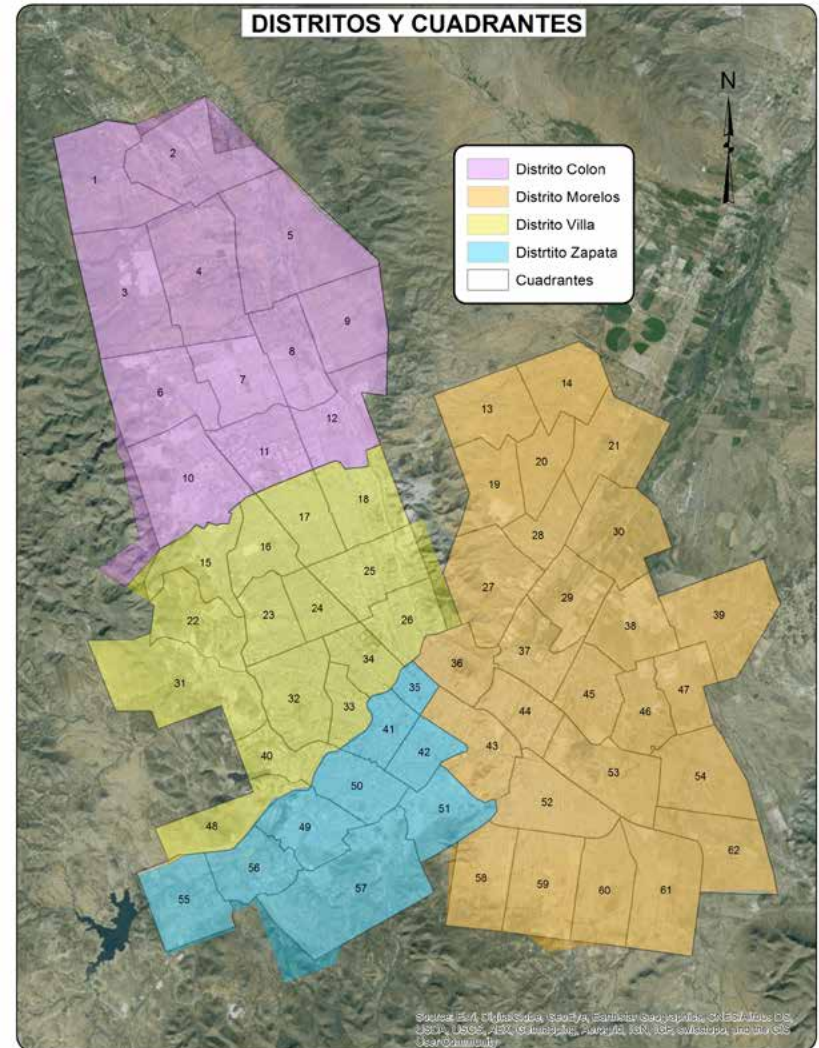

ANÁLISIS GEOREFERENCIADO DE INCIDENCIA DELICTIVA

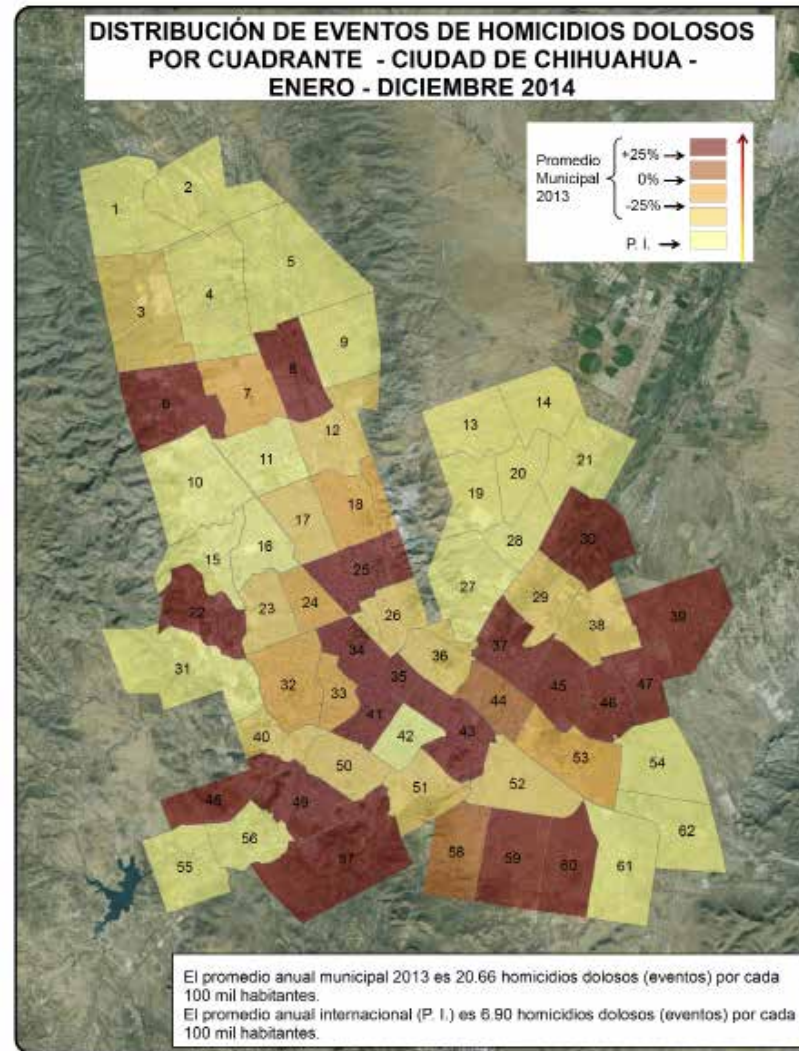
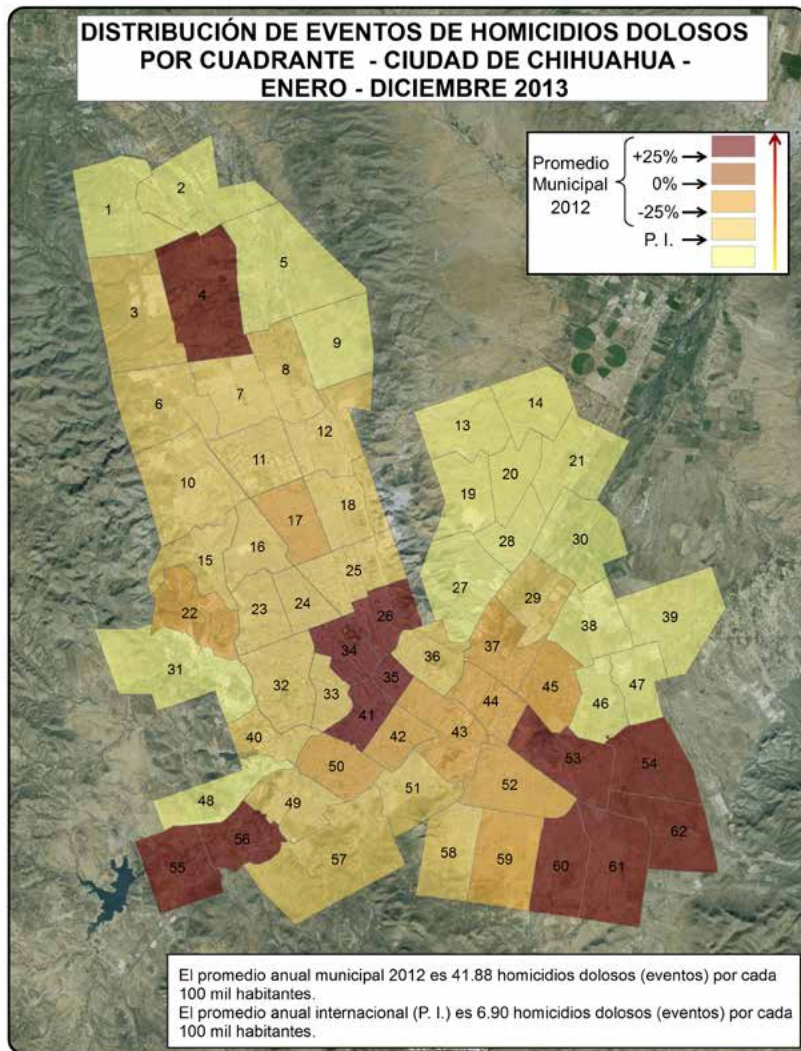

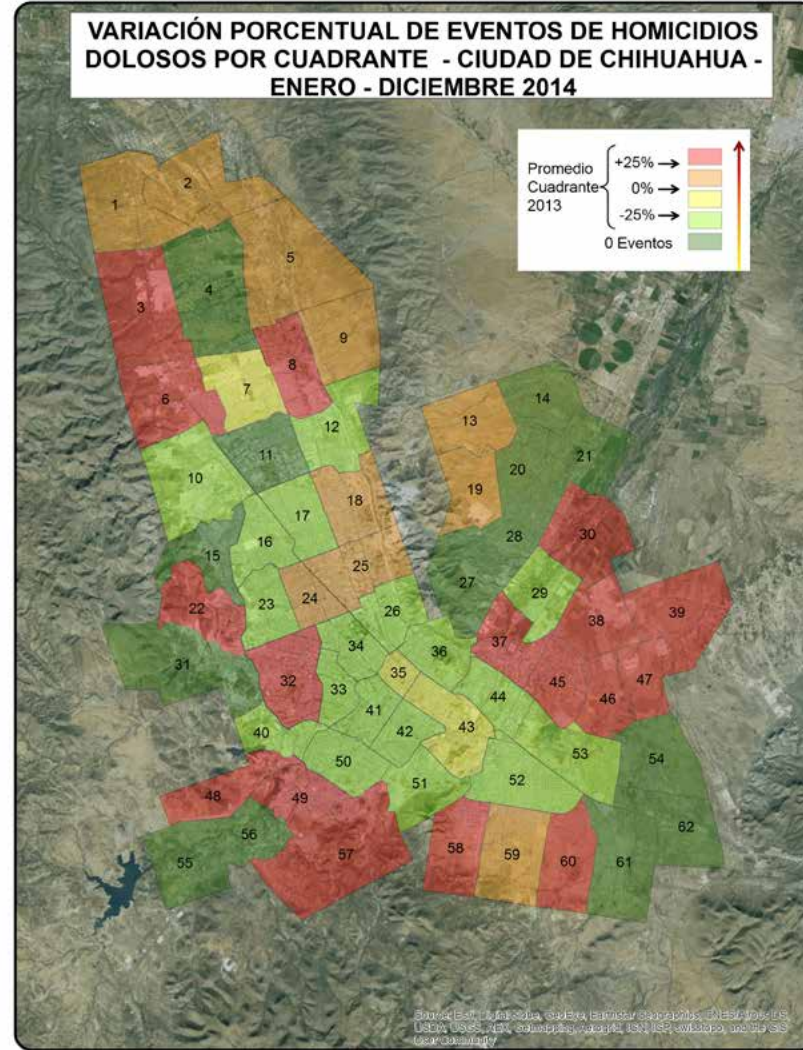
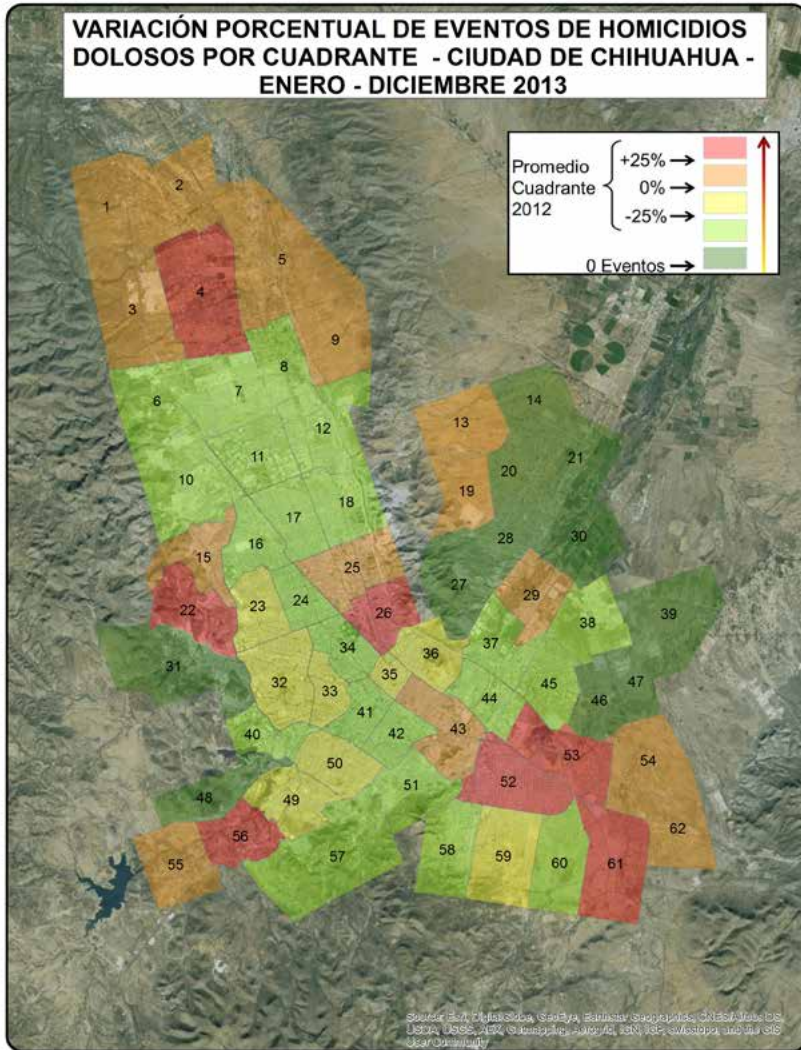

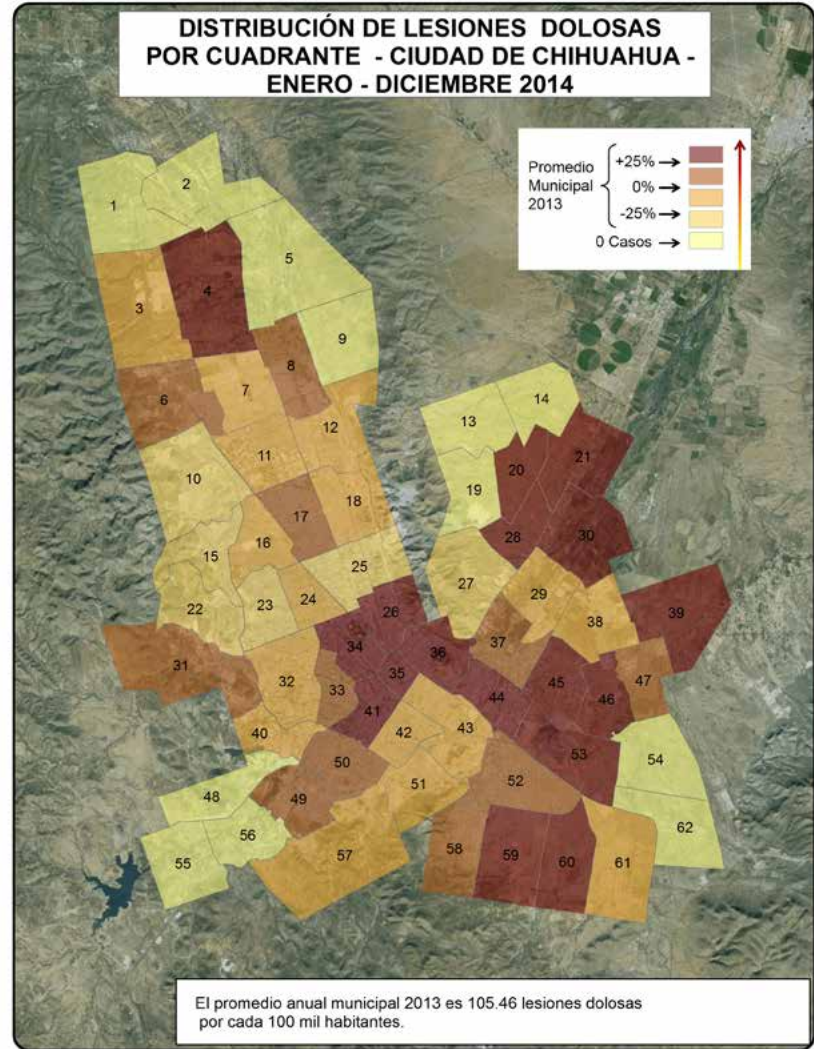
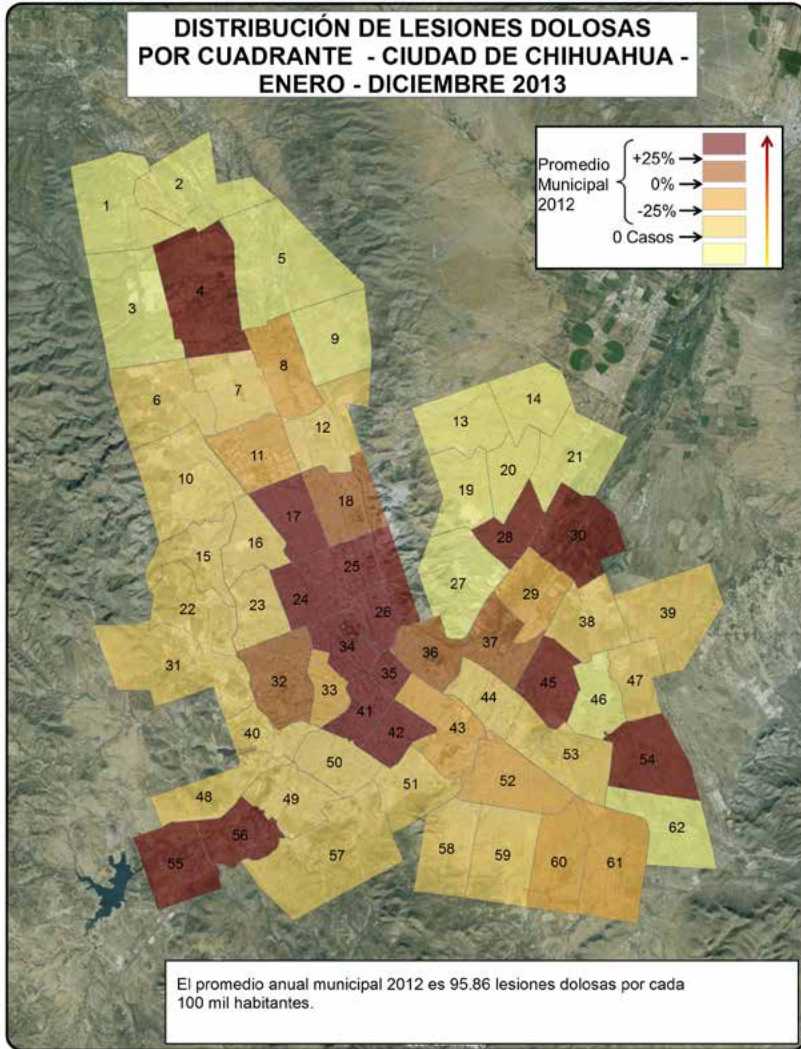

VARIACIÓN PORCENTUAL DE LESIONES DOLOSAS POR CUADRANTE - CIUDAD DE CHIHUAHUA - ENERO - DICIEMBRE 2013

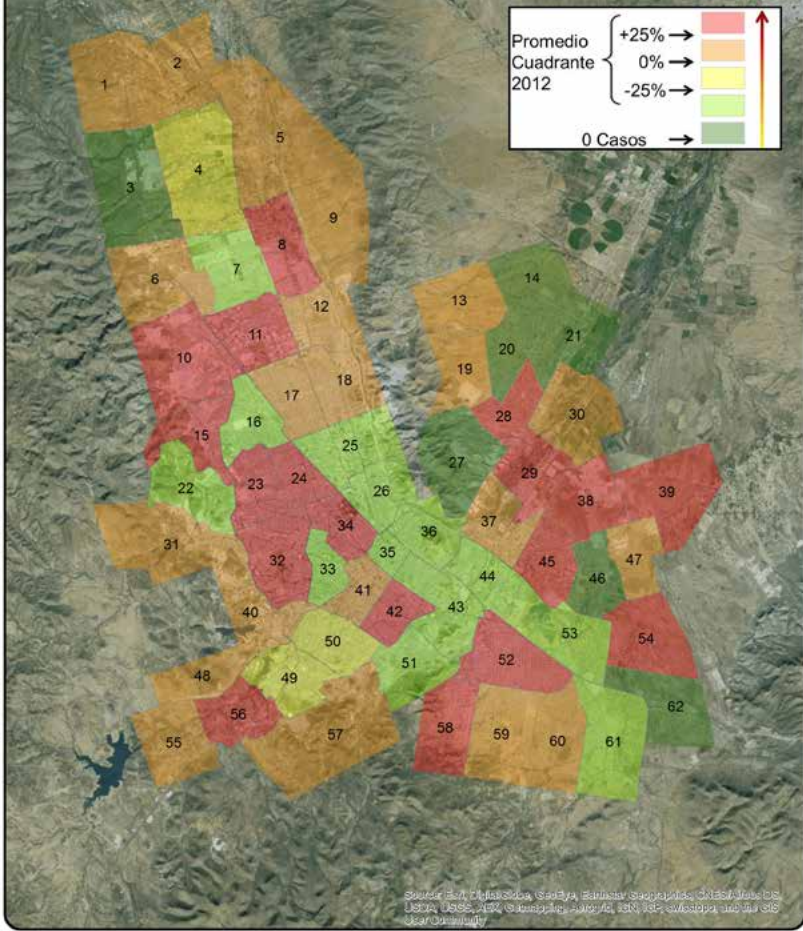

VARIACIÓN PORCENTUAL DE LESIONES DOLOSAS POR CUADRANTE - CIUDAD DE CHIHUAHUA - ENERO - DICIEMBRE 2014

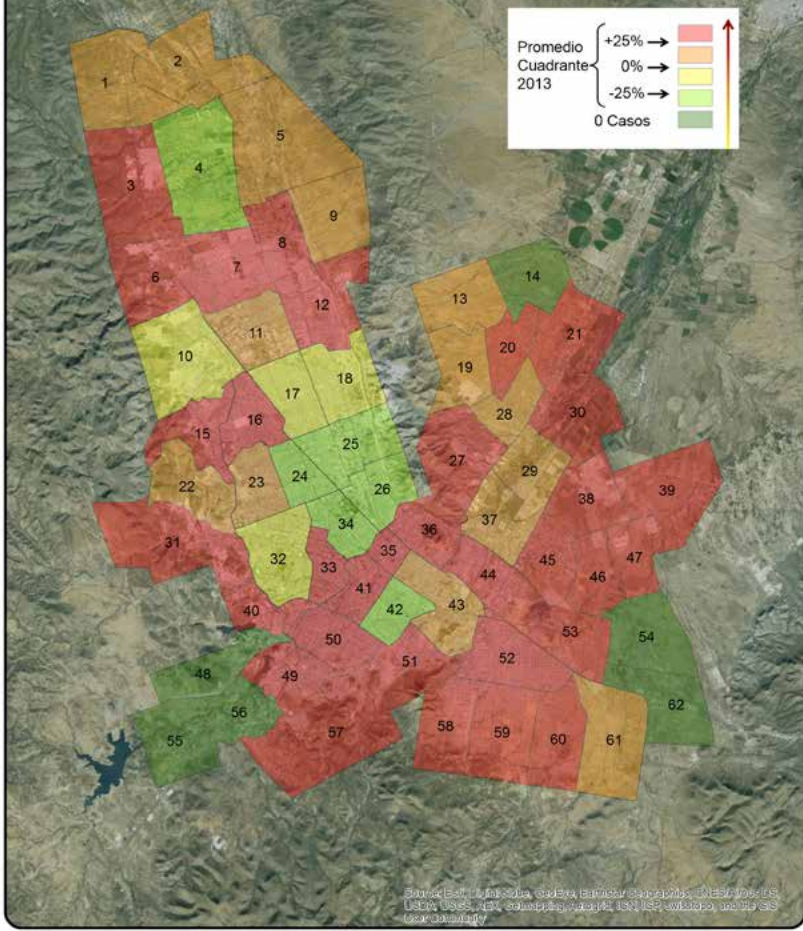

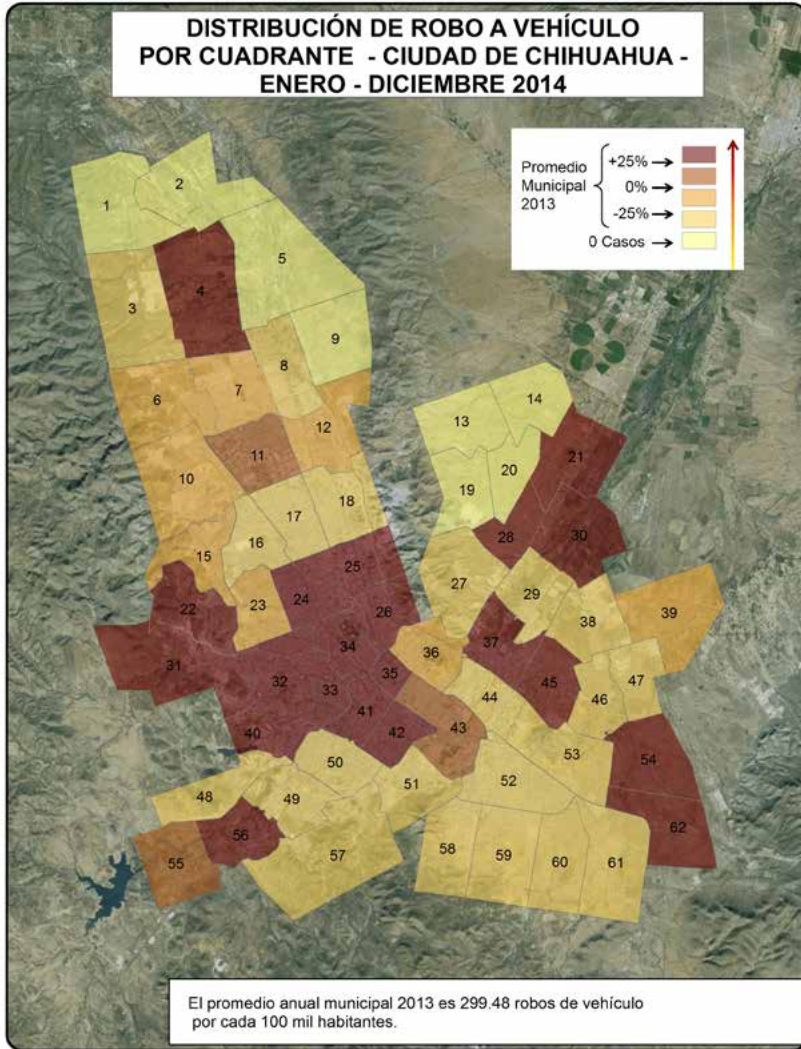
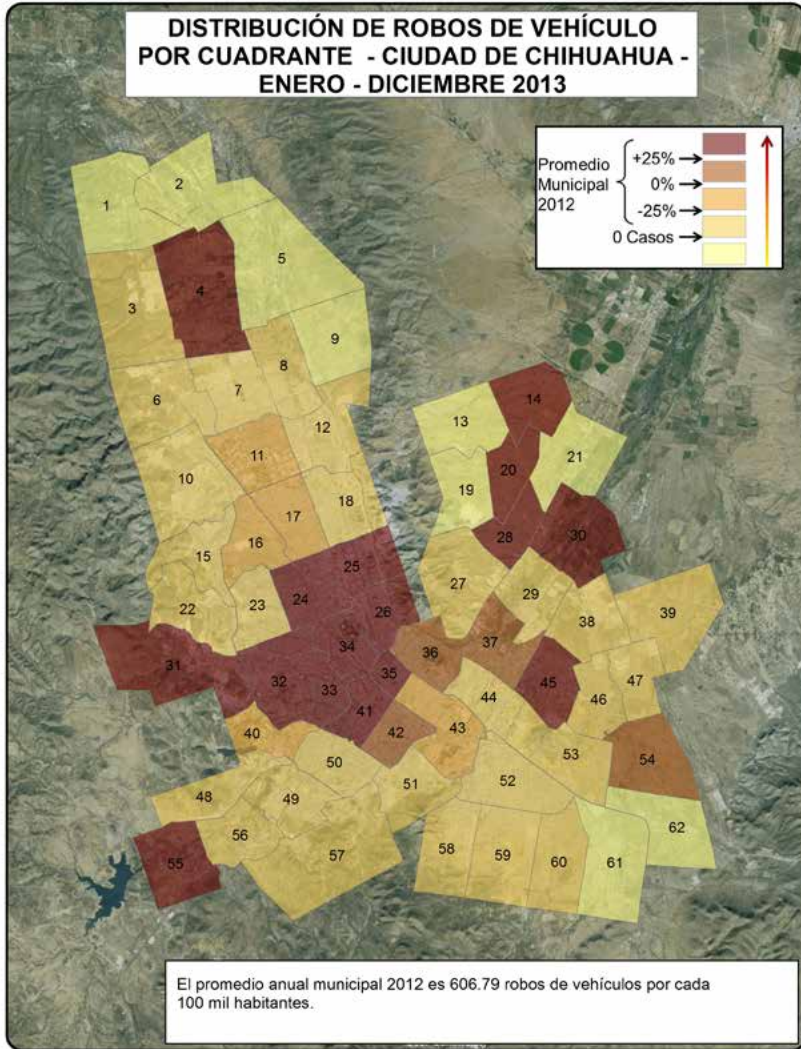

VARIACIÓN PORCENTUAL DE ROBOS DE VEHÍCULO POR CUADRANTE - CIUDAD DE CHIHUAHUA - ENERO - DICIEMBRE 2013

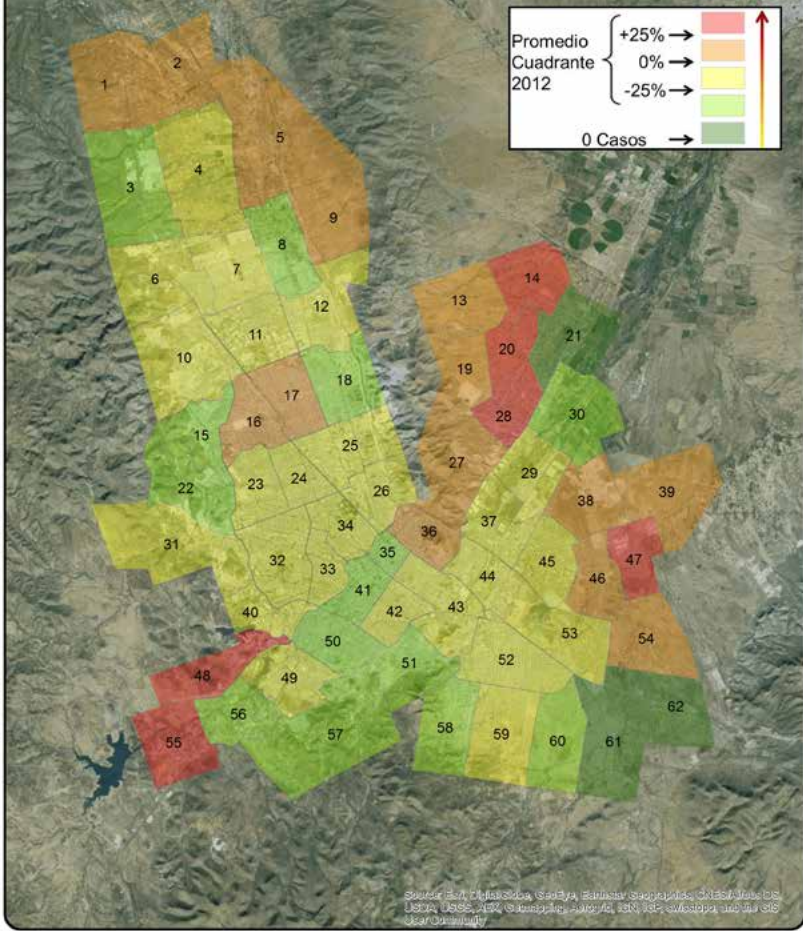

VARIACIÓN PORCENTUAL DE ROBO A VEHÍCULO POR CUADRANTE - CIUDAD DE CHIHUAHUA - ENERO - DICIEMBRE 2014

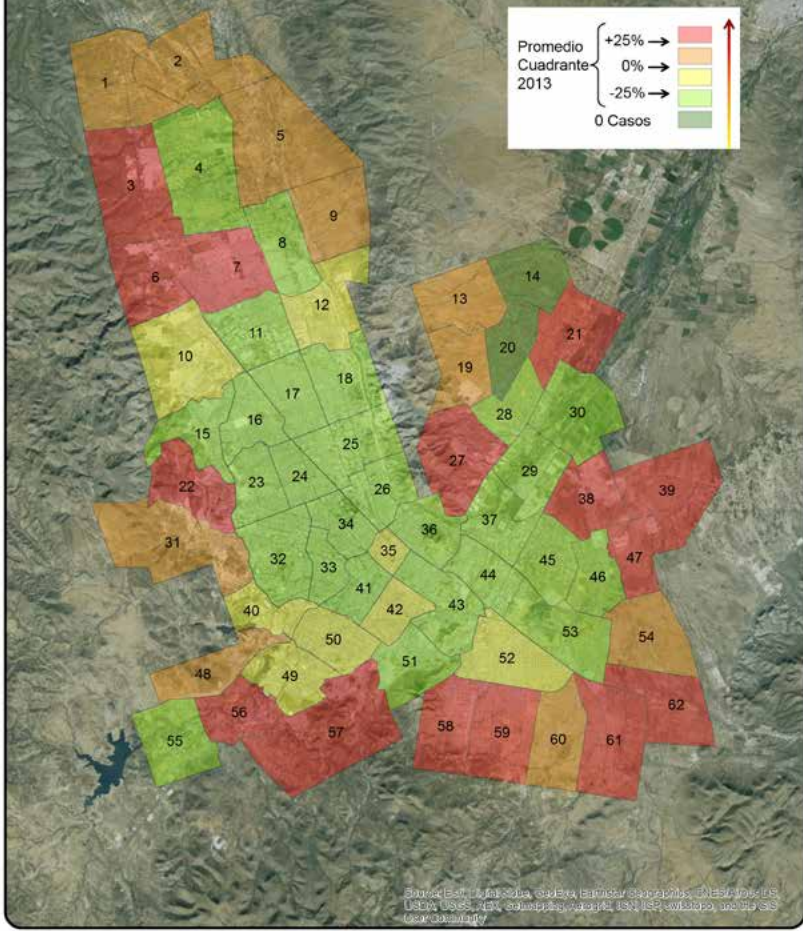

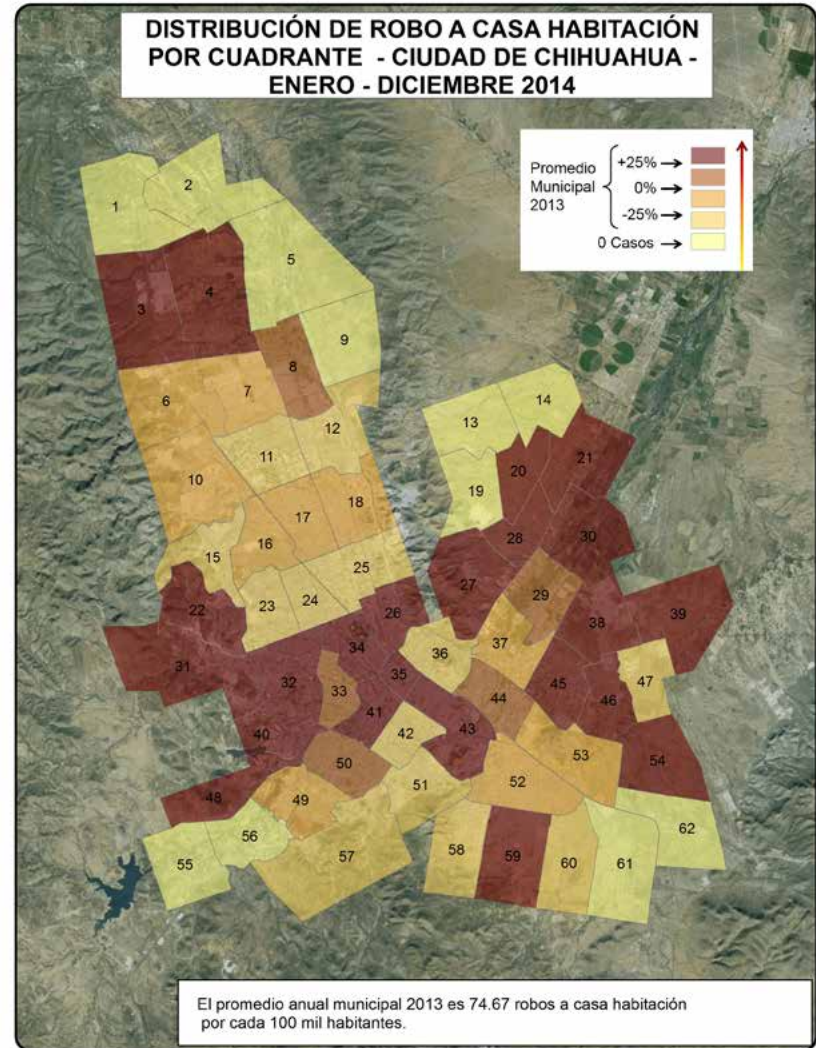
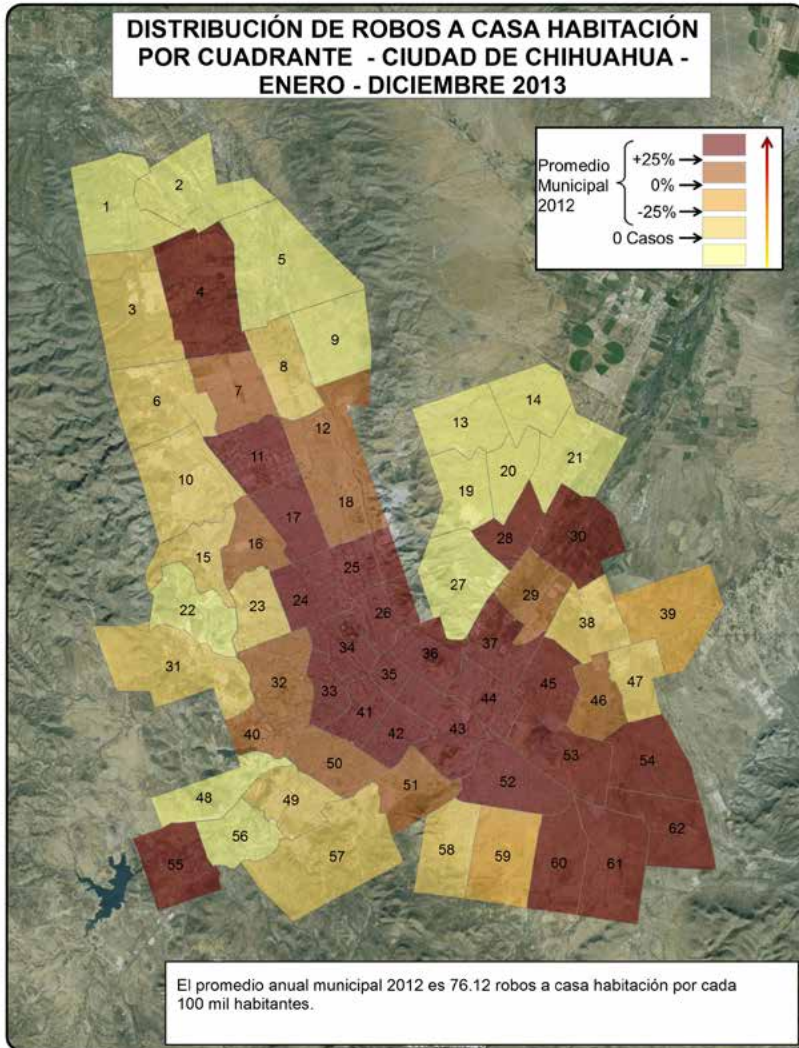

**VARIACIÓN PORCENTUAL DE ROBOS A CASA
HABITACIÓN POR CUADRANTE - CIUDAD DE CHIHUAHUA -
ENERO - DICIEMBRE 2013**

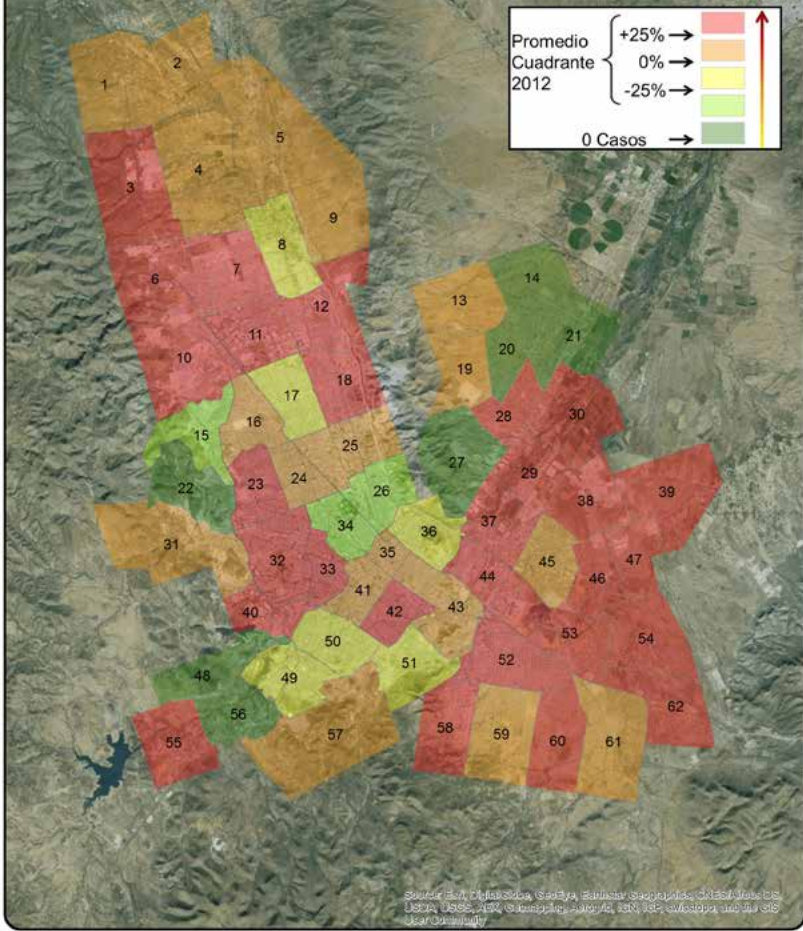

**VARIACIÓN PORCENTUAL DE ROBO A CASA
HABITACIÓN POR CUADRANTE - CIUDAD DE CHIHUAHUA -
ENERO - DICIEMBRE 2014**

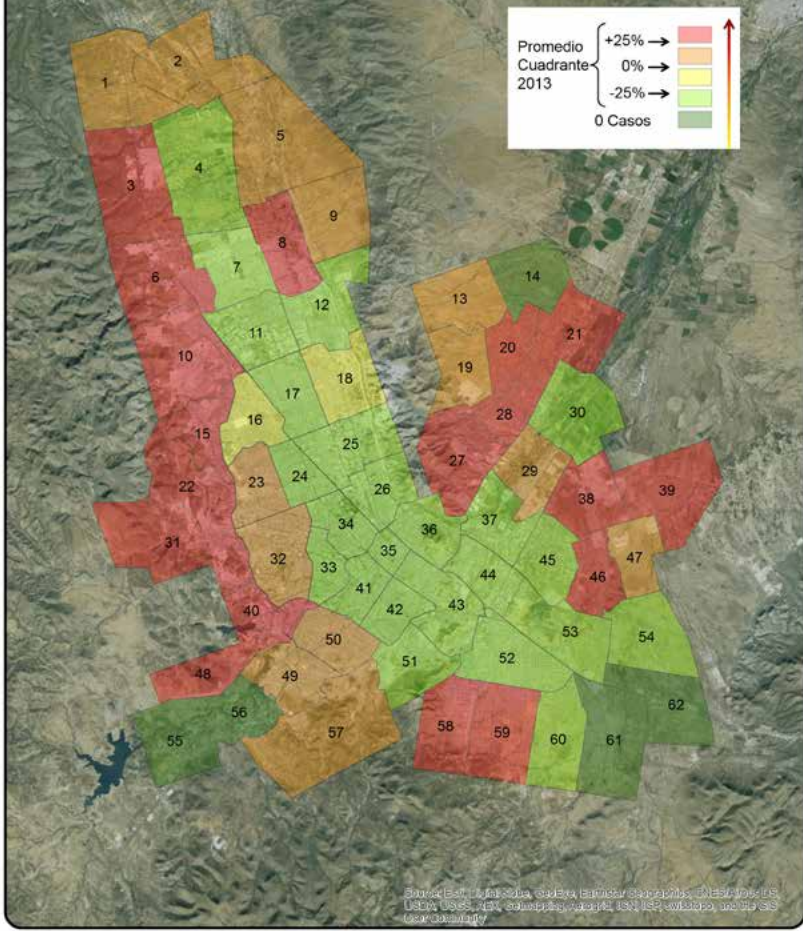

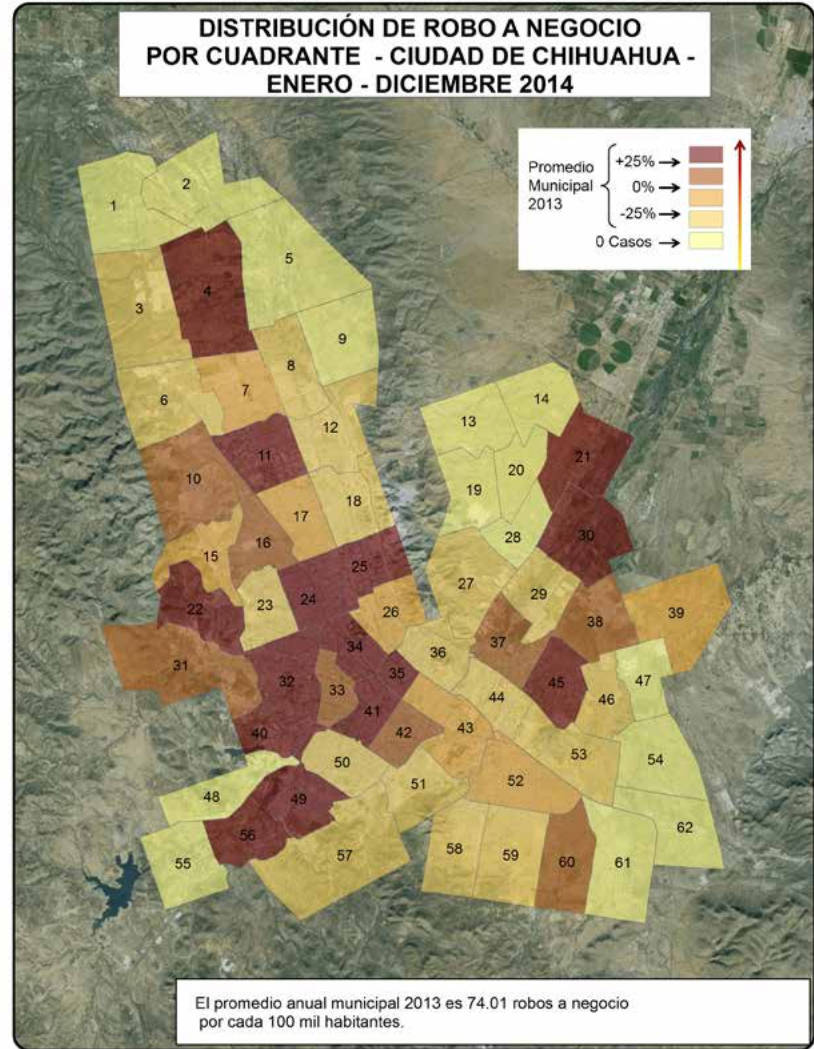
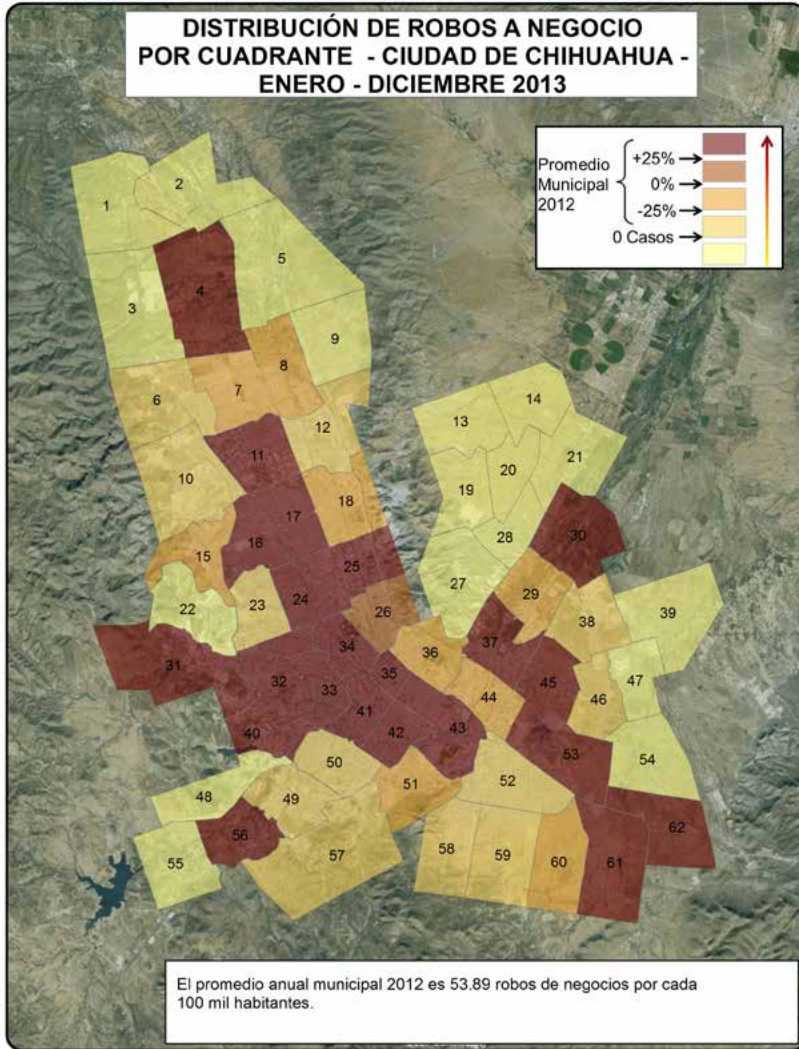

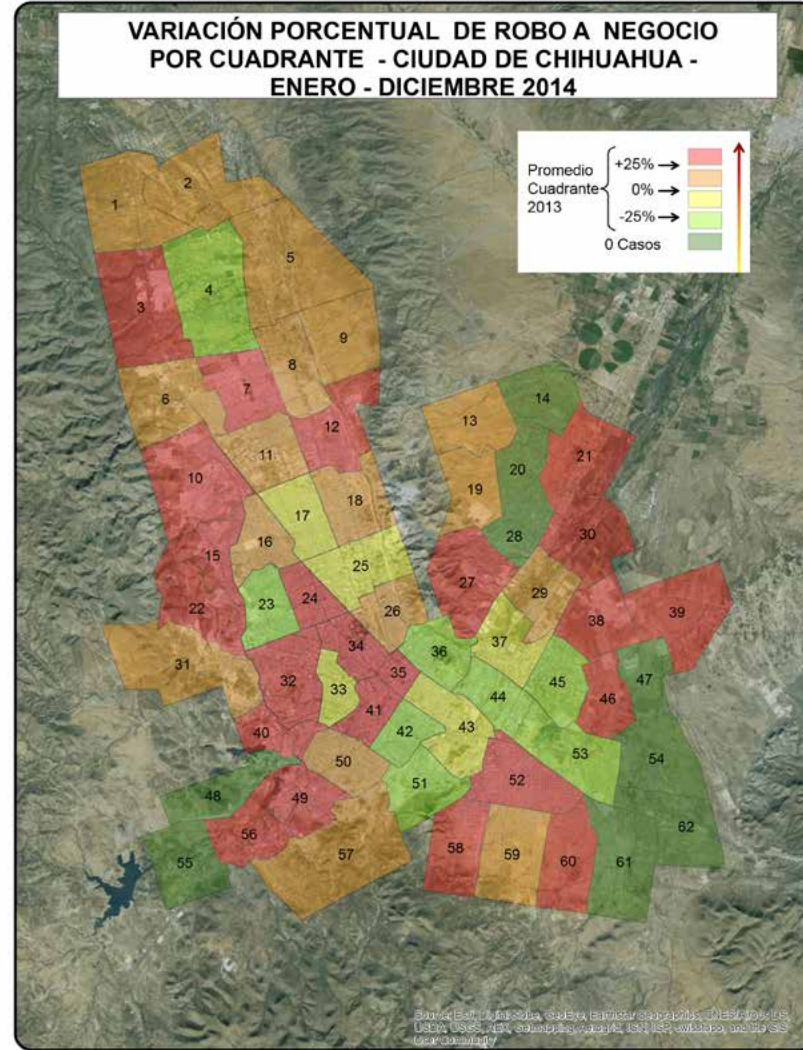
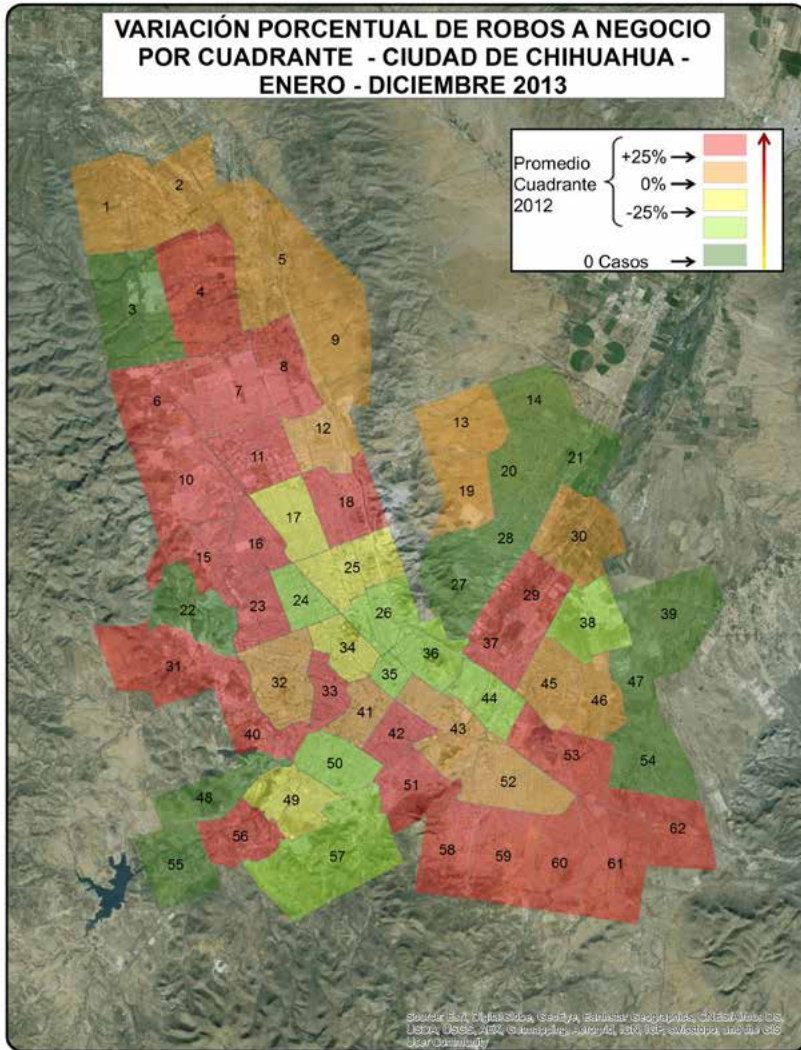

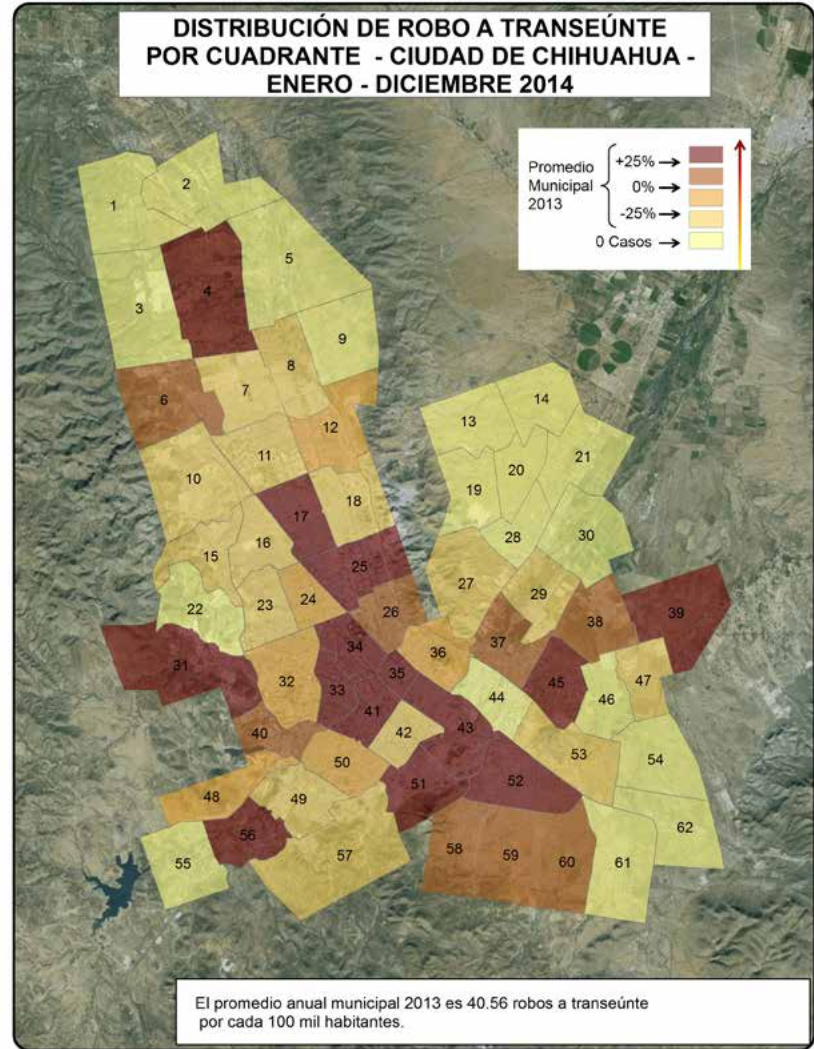
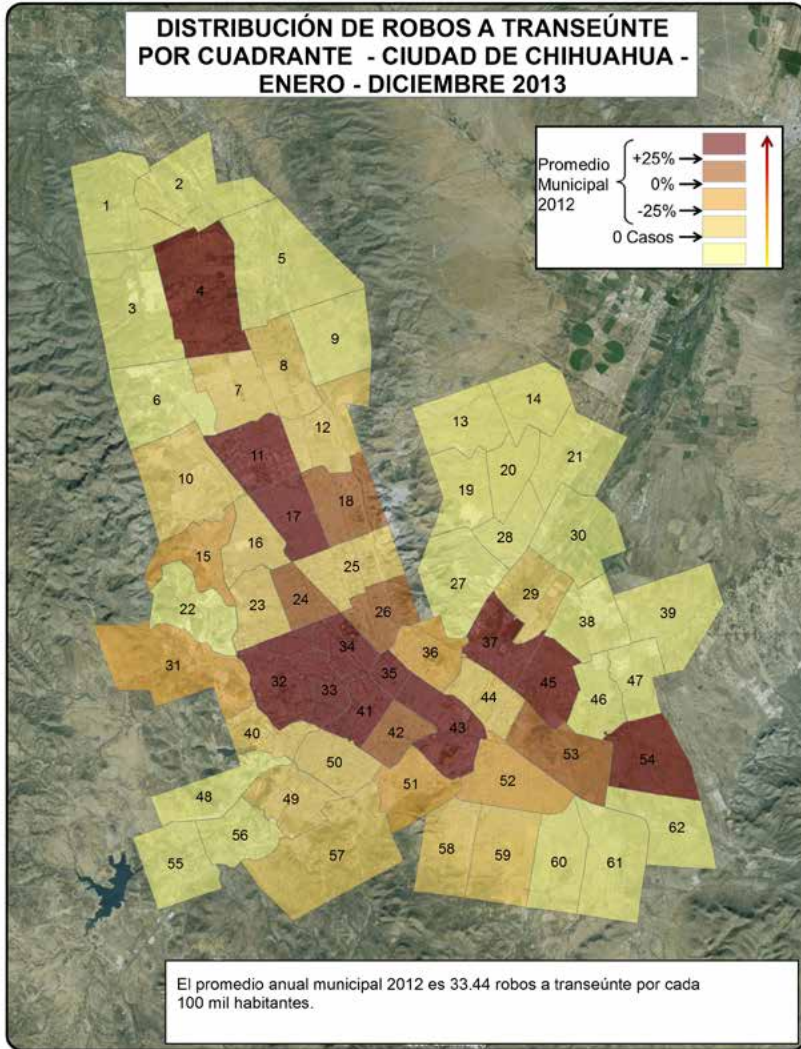

**VARIACIÓN PORCENTUAL DE ROBOS A
TRANSEÚNTE POR CUADRANTE - CIUDAD DE CHIHUAHUA -
ENERO - DICIEMBRE 2013**

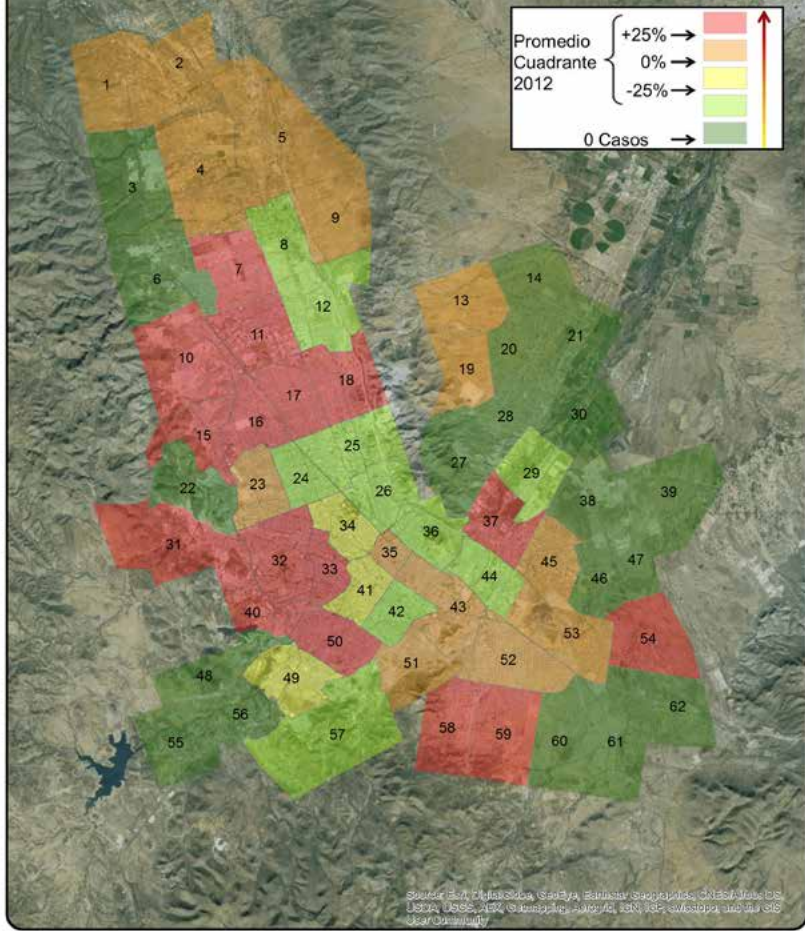

**VARIACIÓN PORCENTUAL DE ROBO A TRANSEÚNTE
POR CUADRANTE - CIUDAD DE CHIHUAHUA -
ENERO - DICIEMBRE 2014**

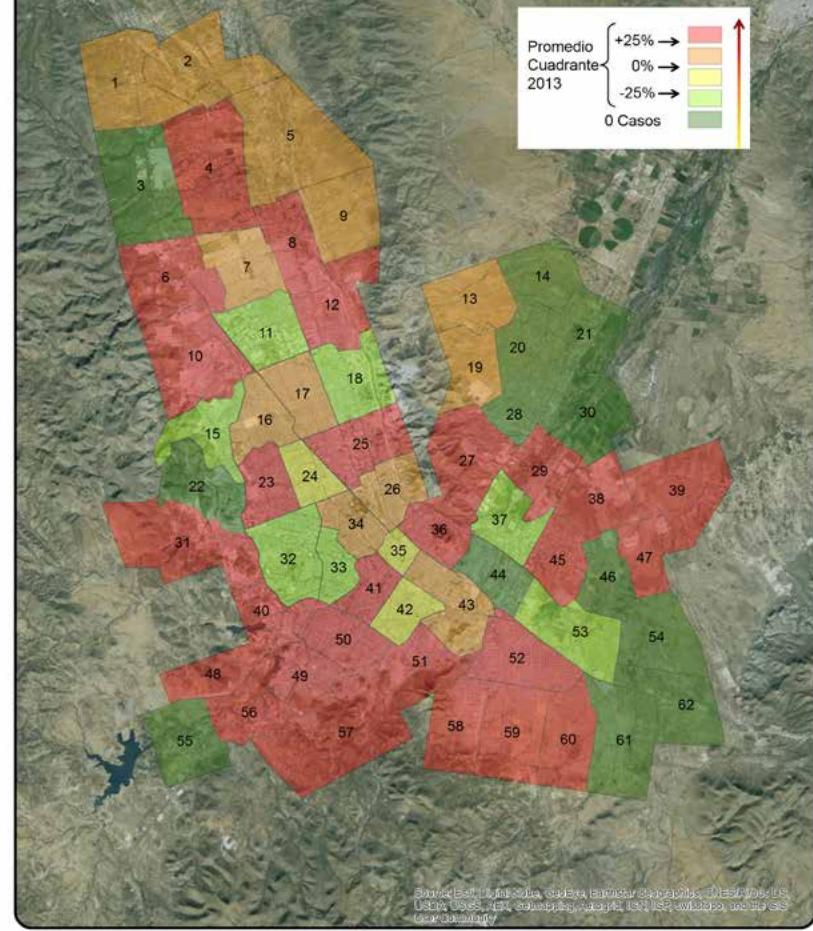

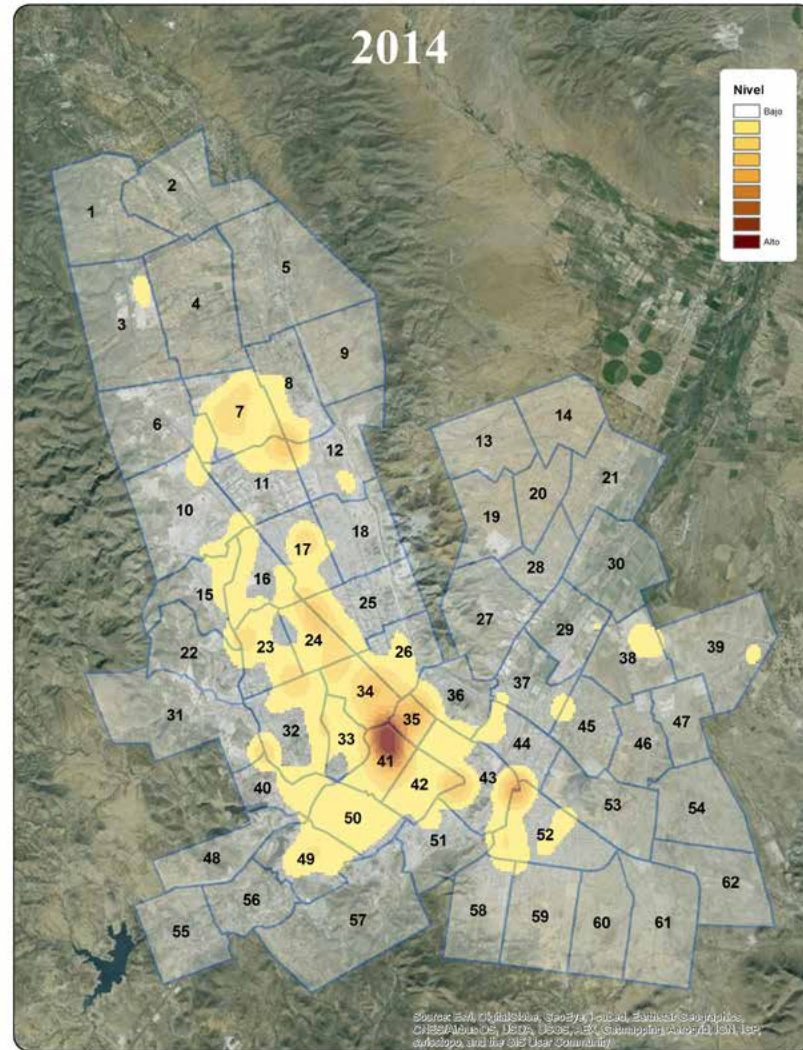
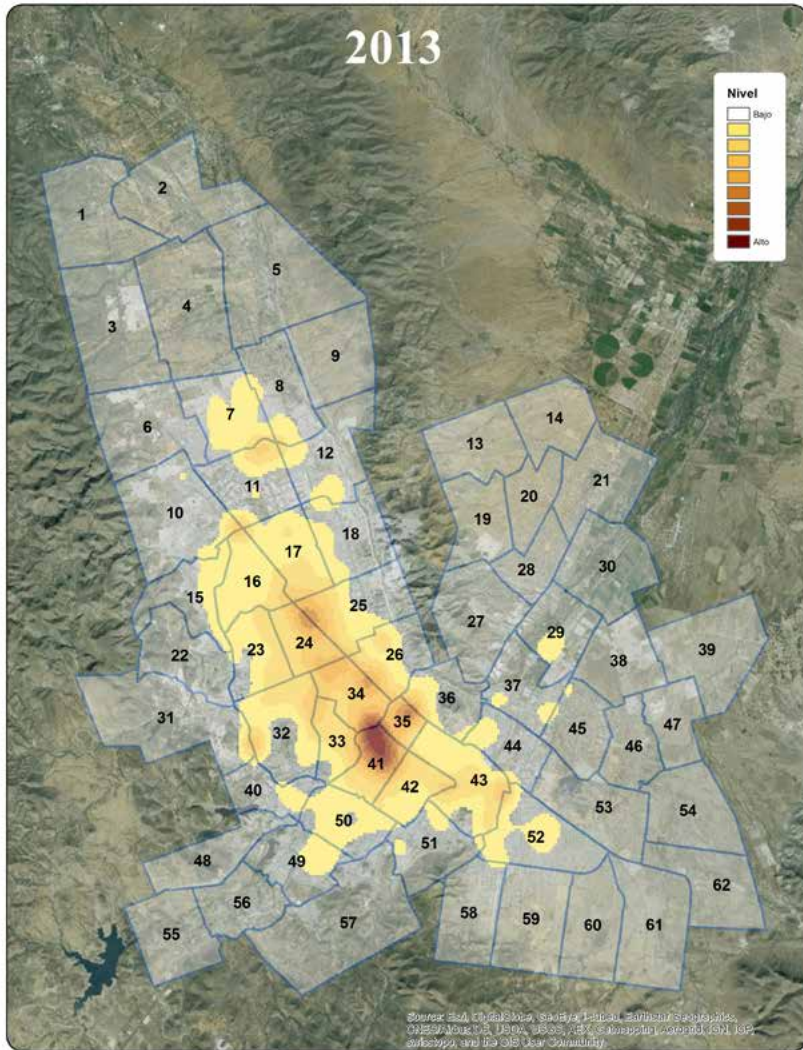

CONCENTRACIÓN DE DELITOS DE ALTO IMPACTO CON VIOLENCIA

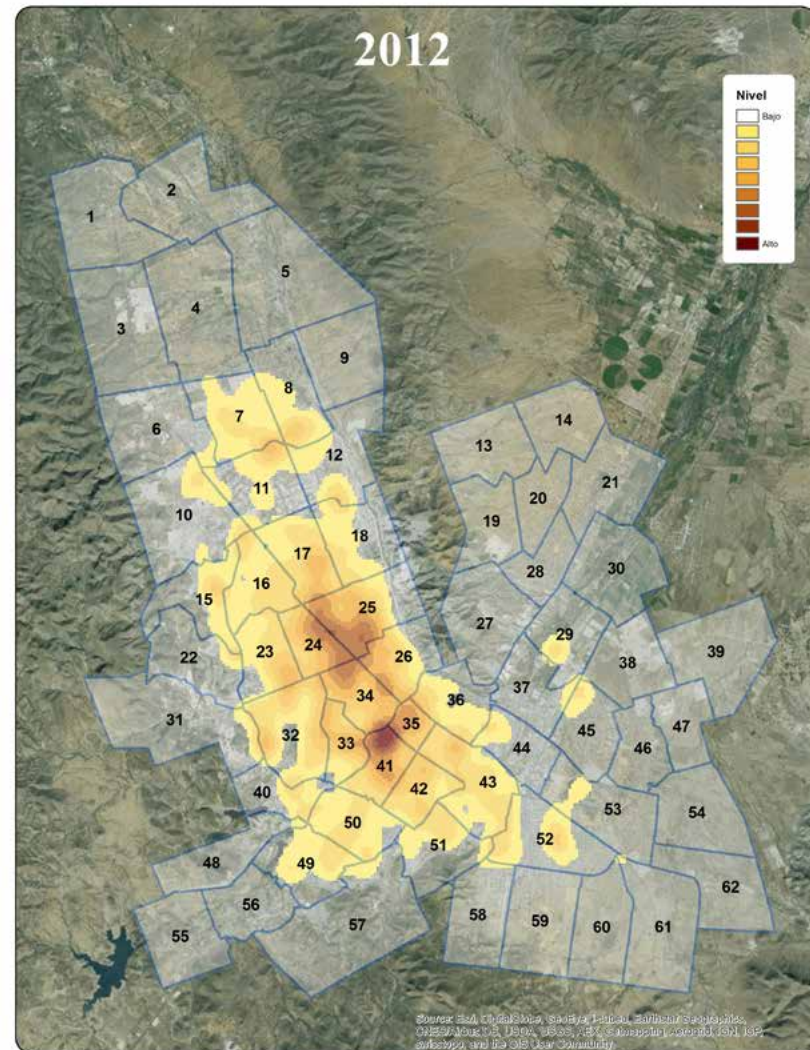

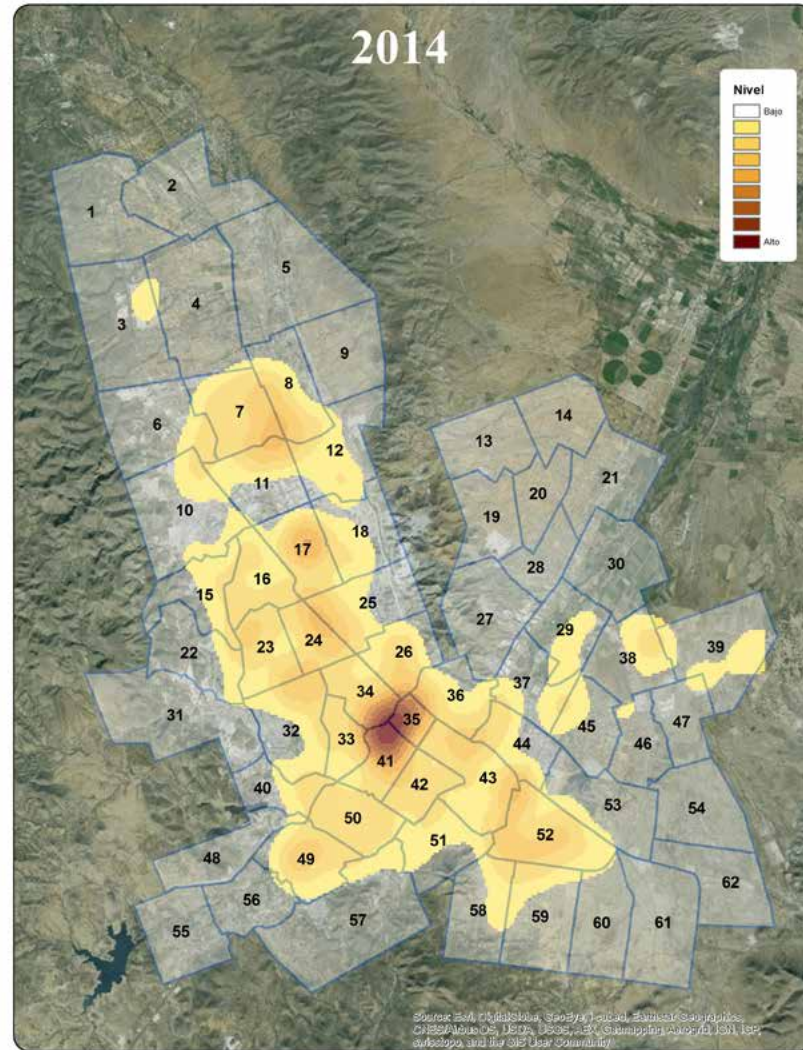
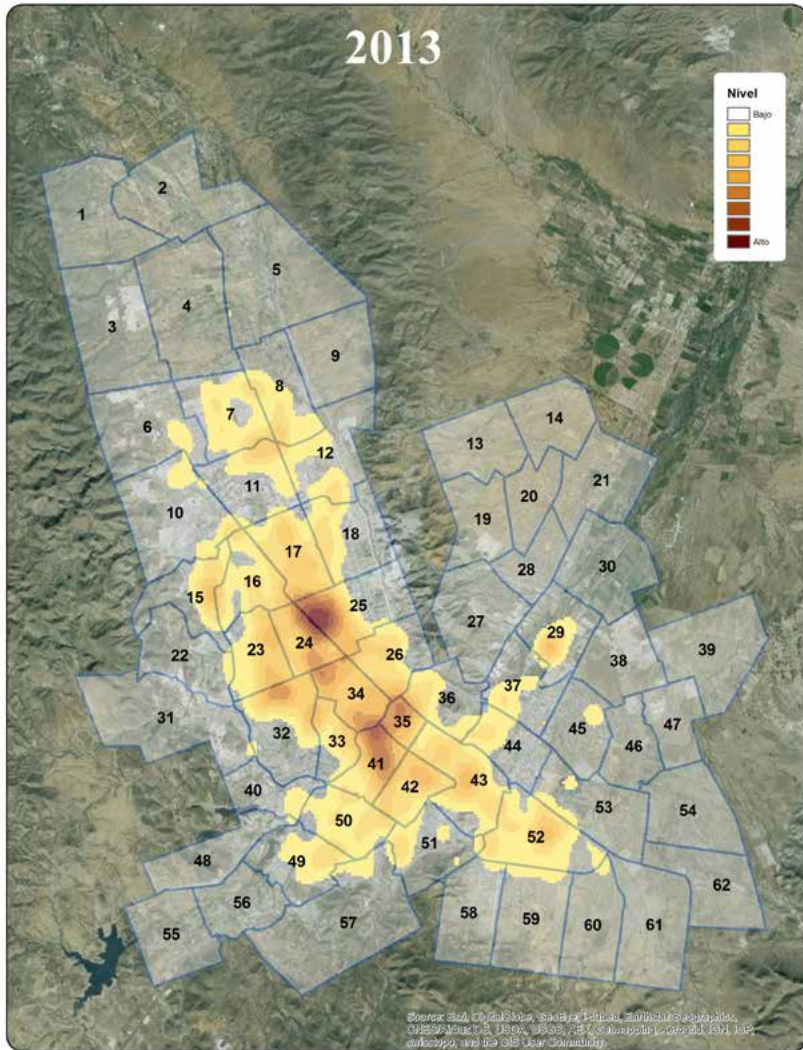

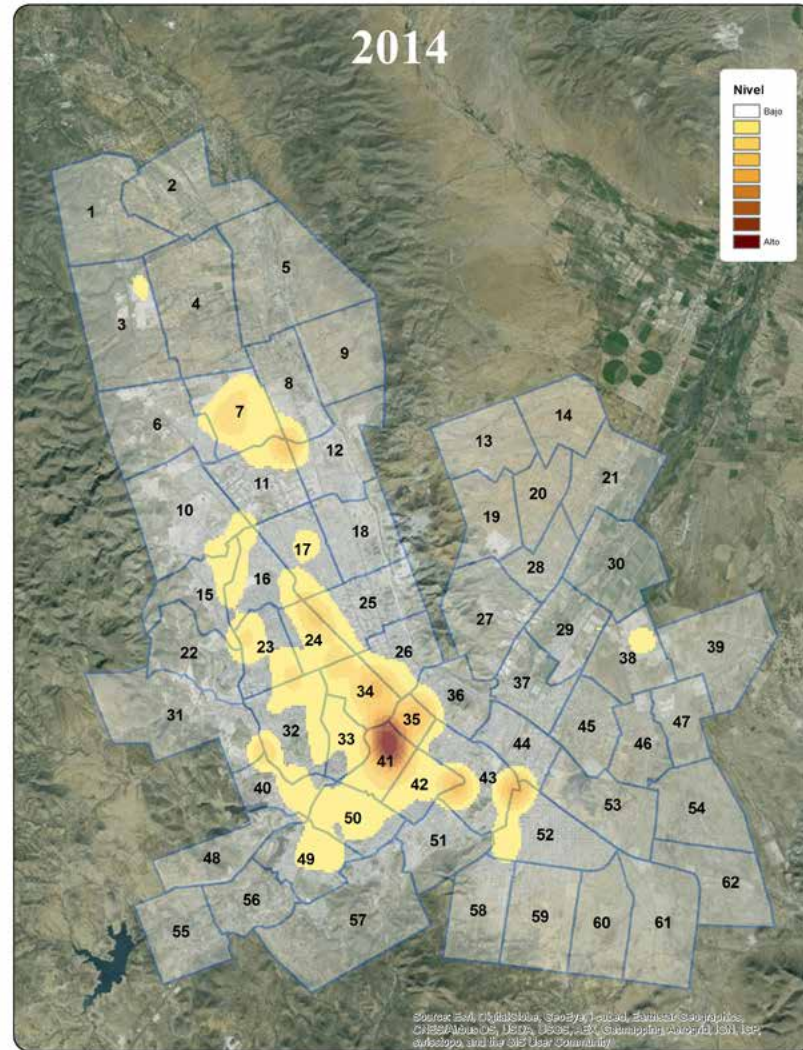
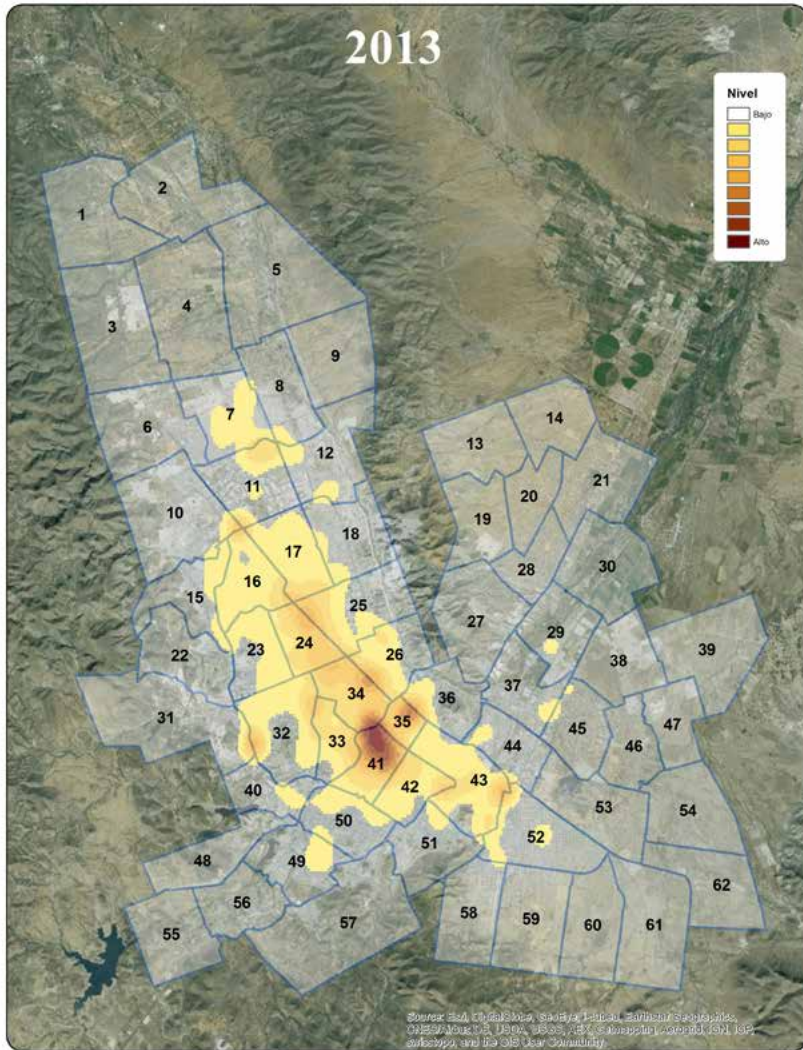

CONCENTRACIÓN DE DENUNCIAS 060/066

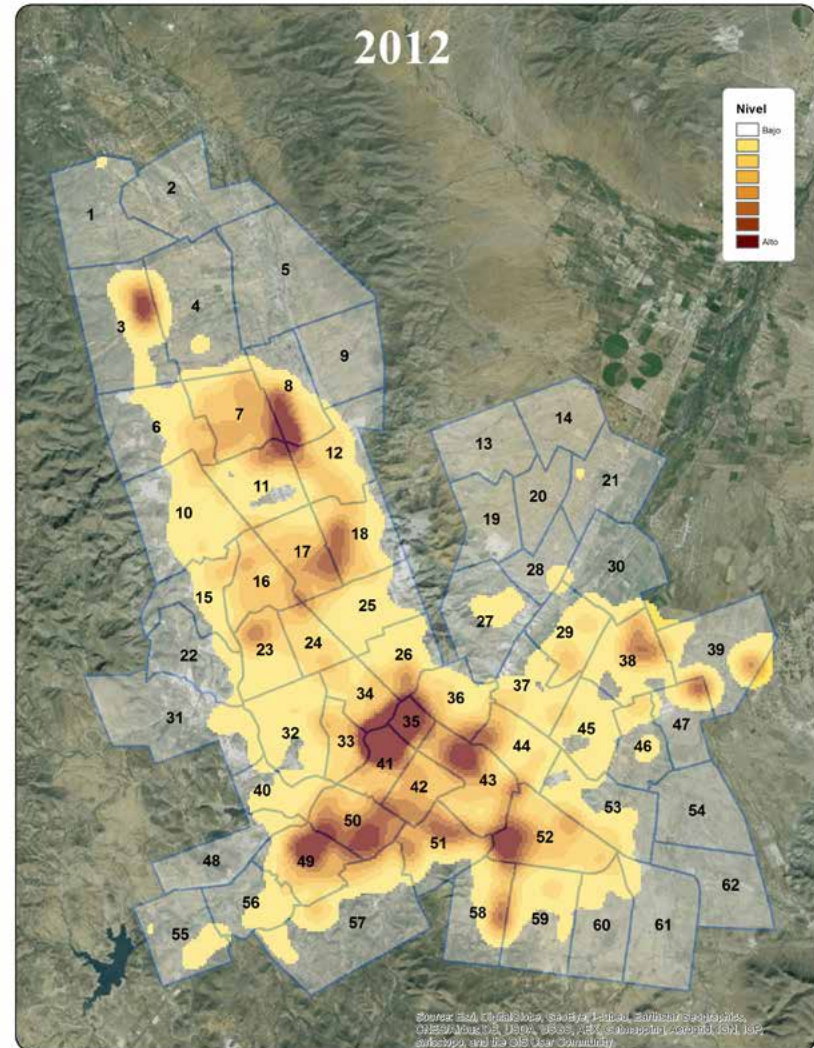

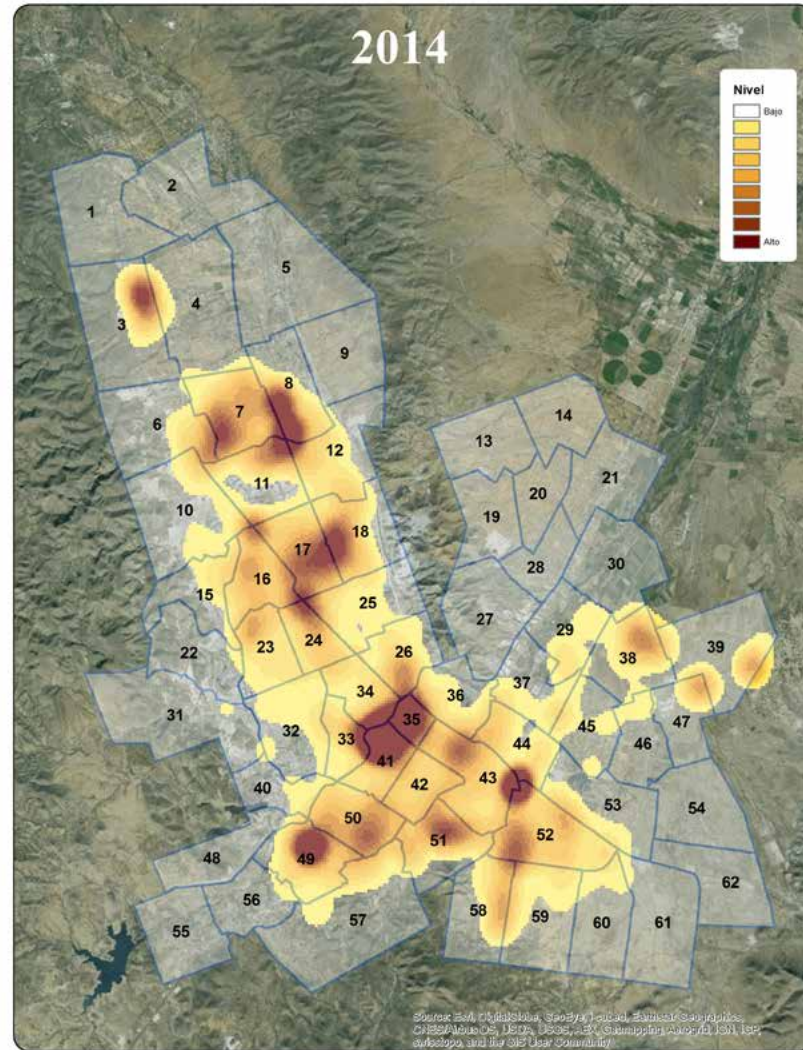
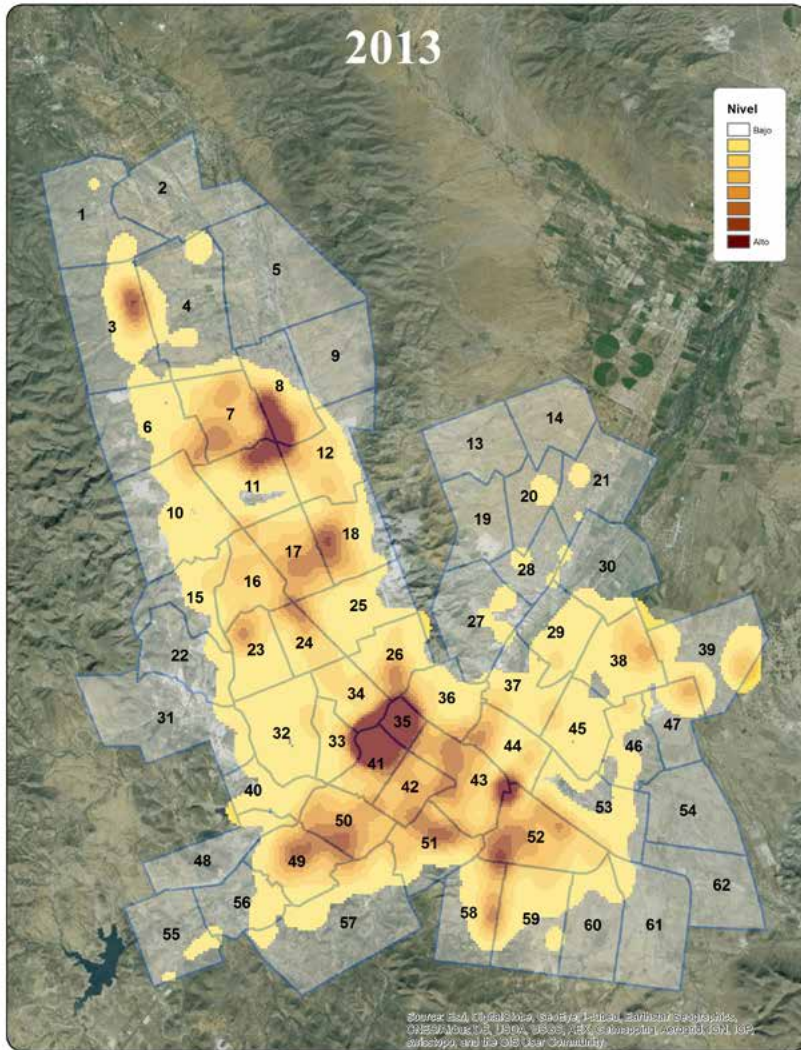

ANÁLISIS GEOGRÁFICO DE JUSTICIA

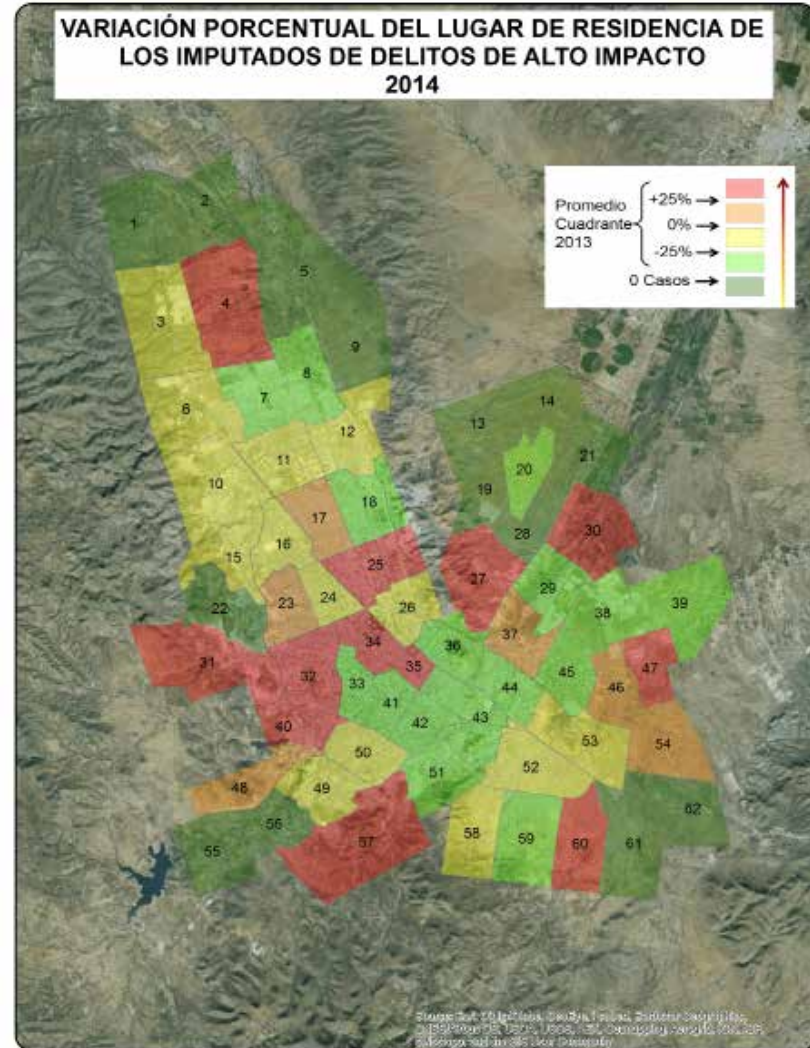
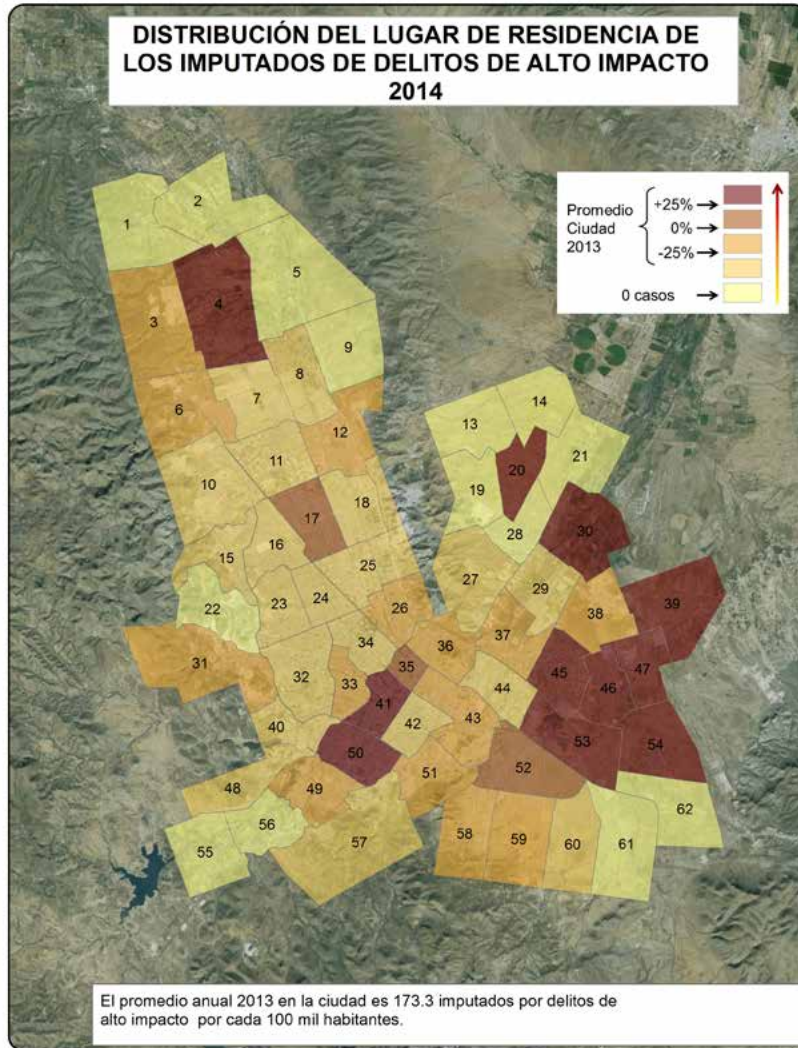

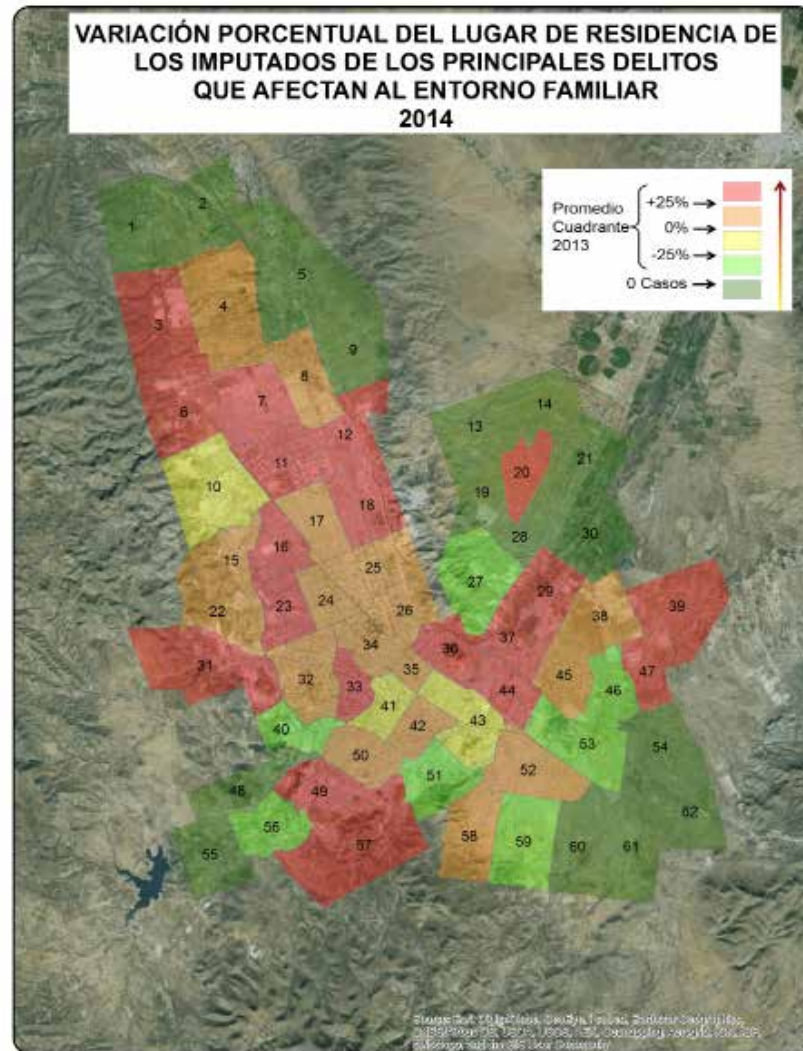
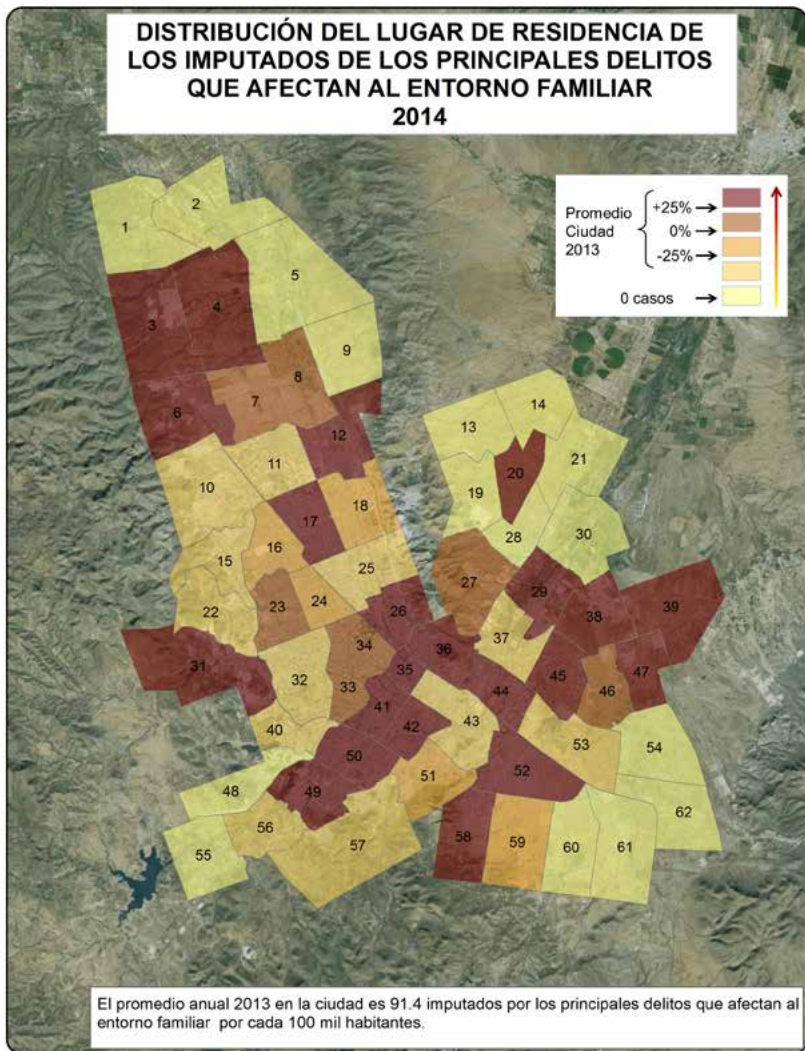

ANÁLISIS GEOGRÁFICO DE ÍNDICES TEMÁTICOS

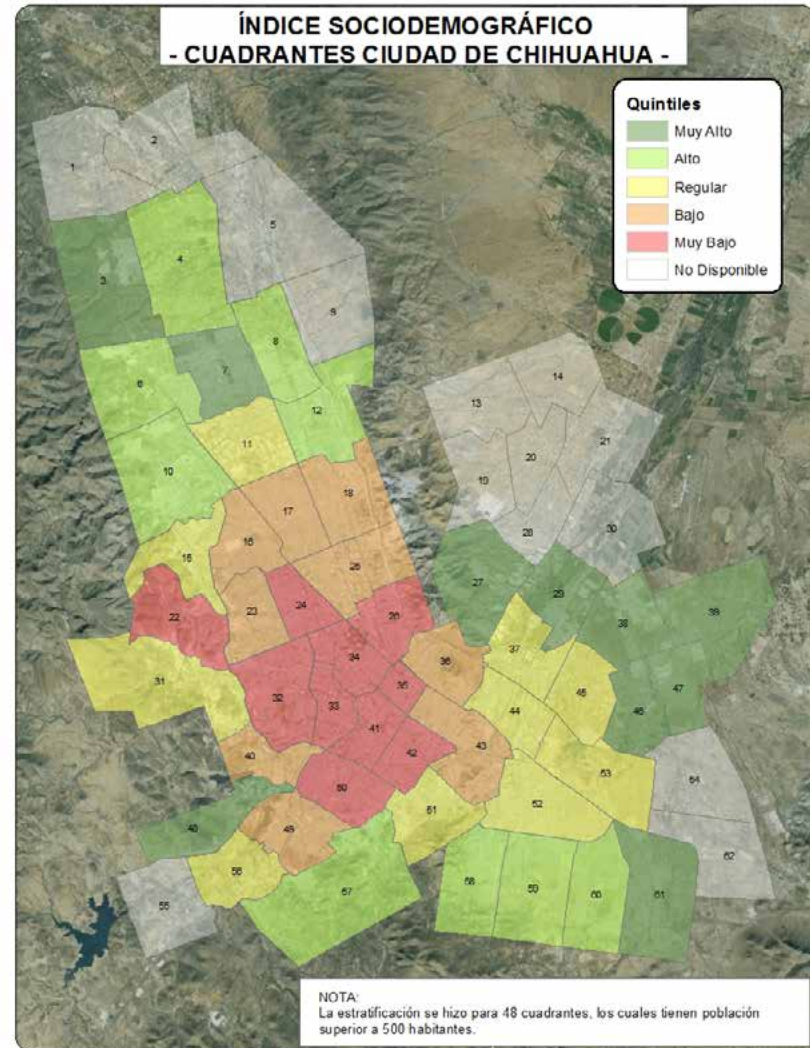

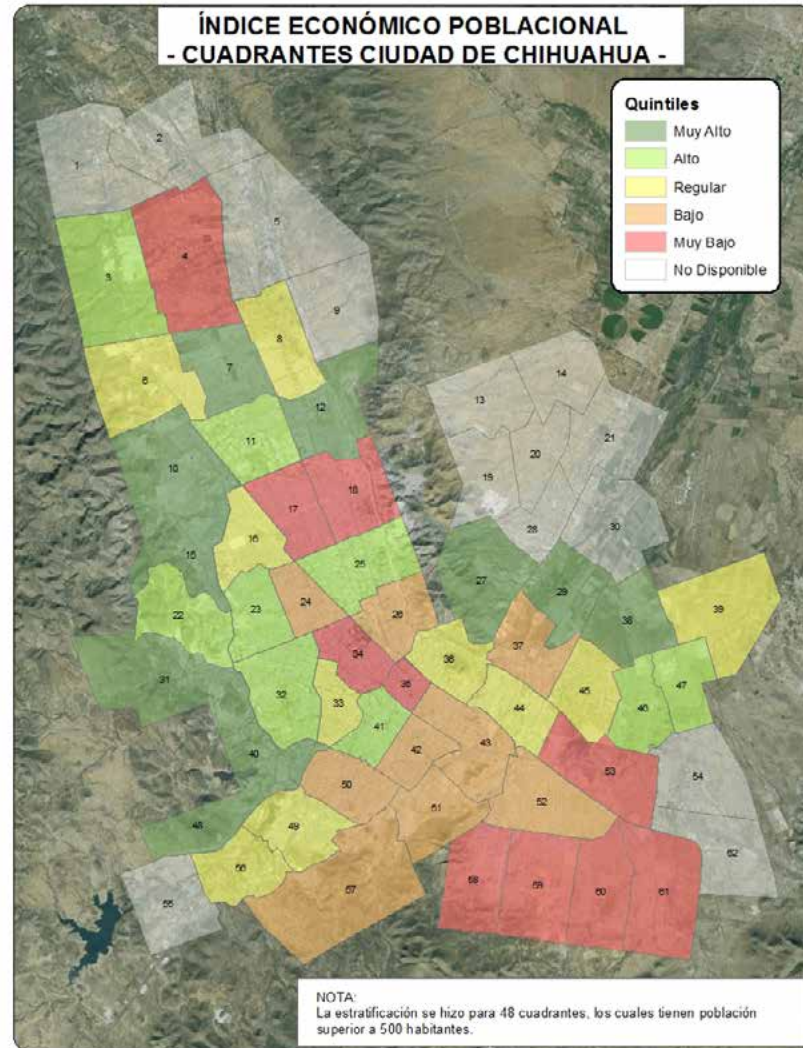
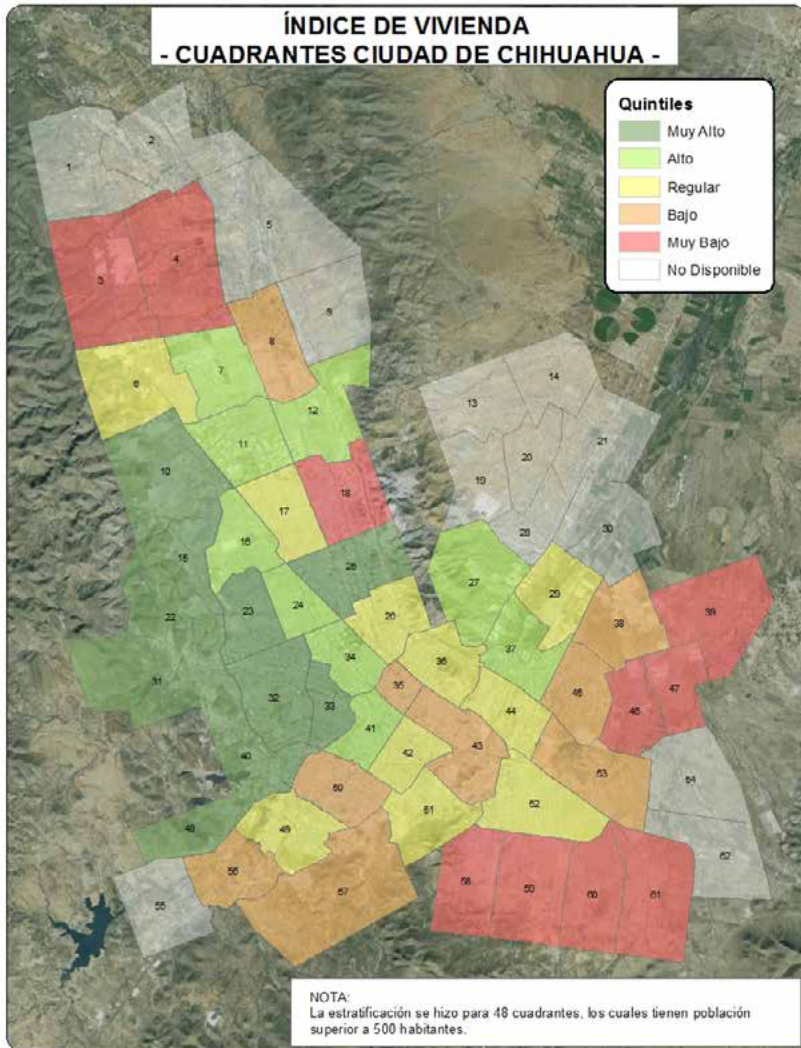

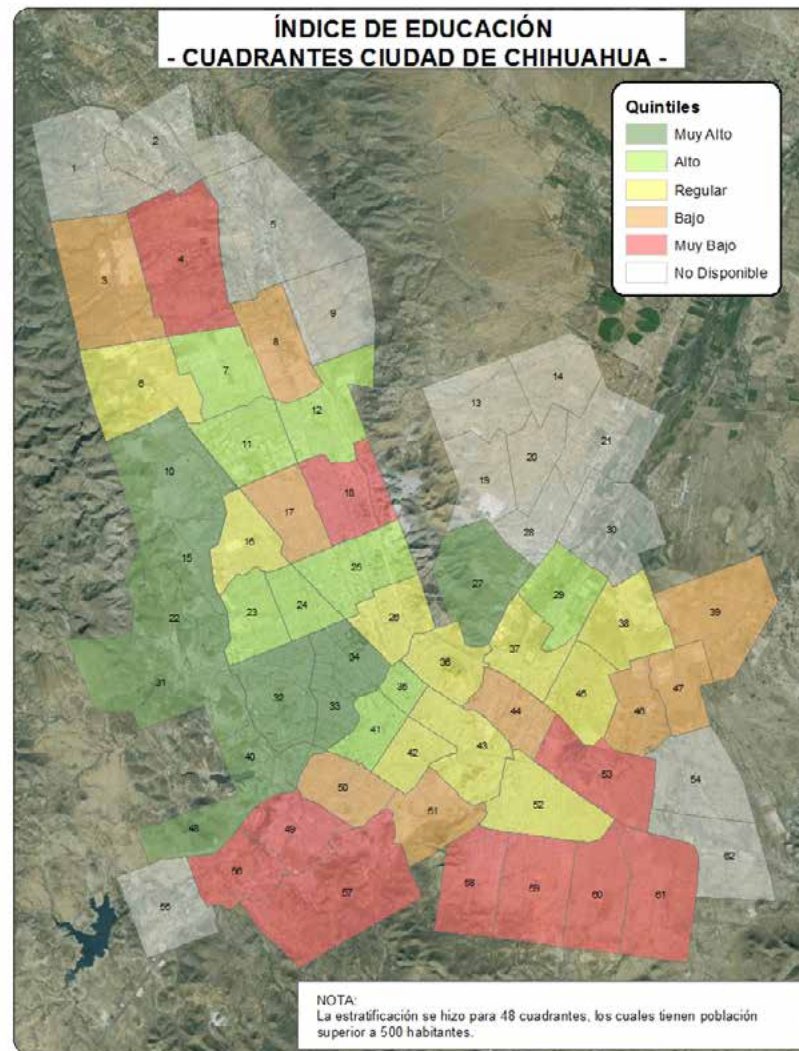
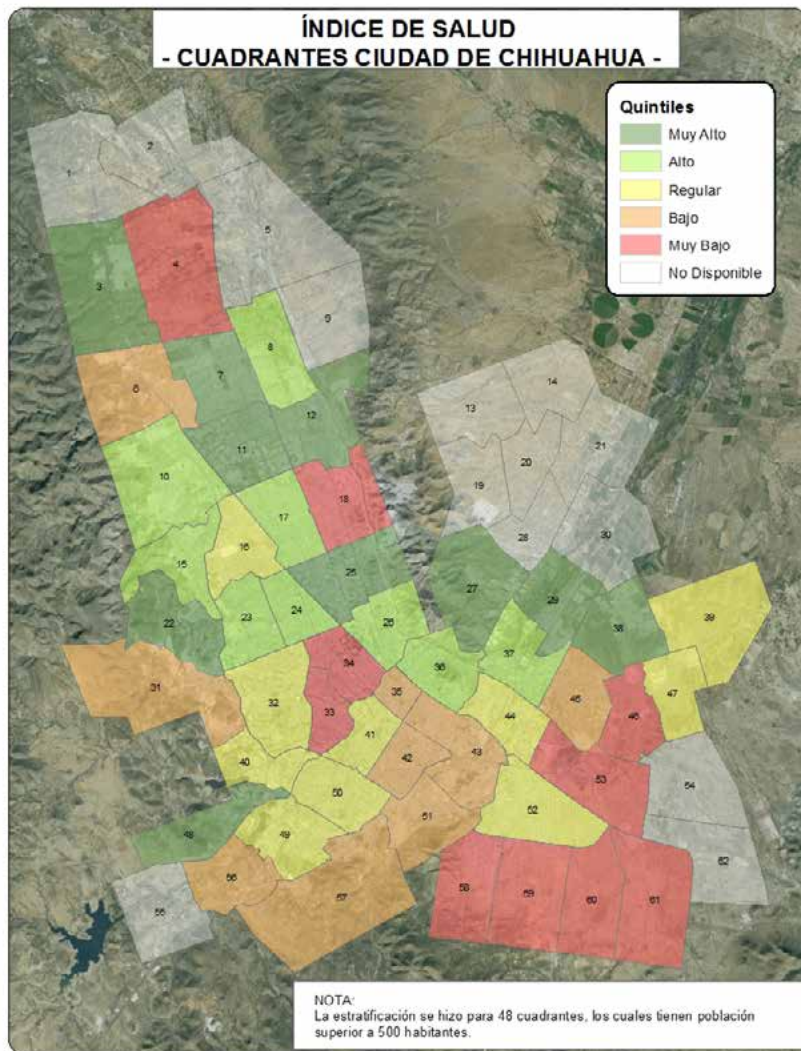

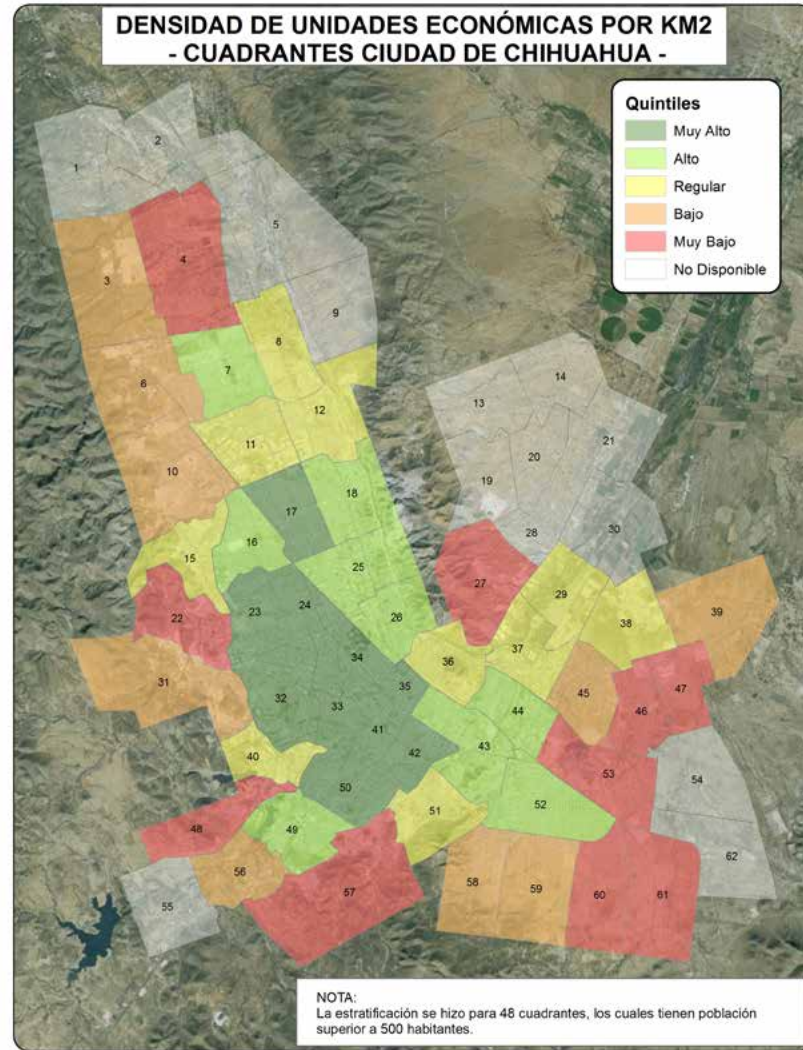
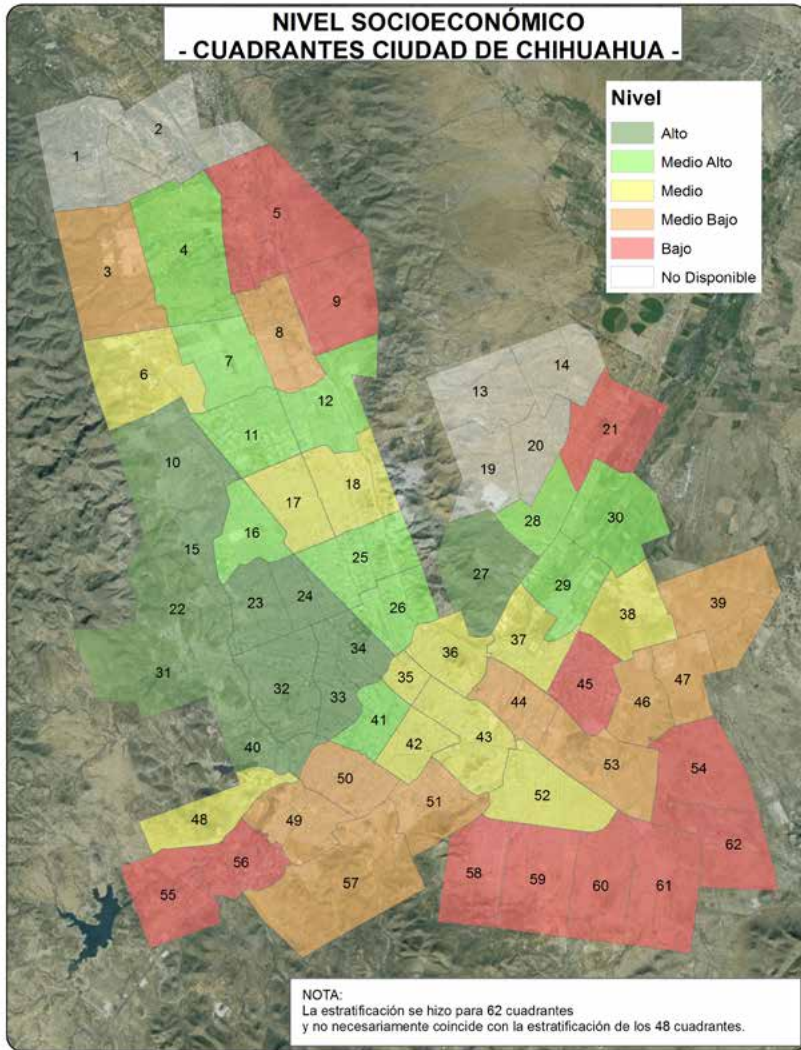

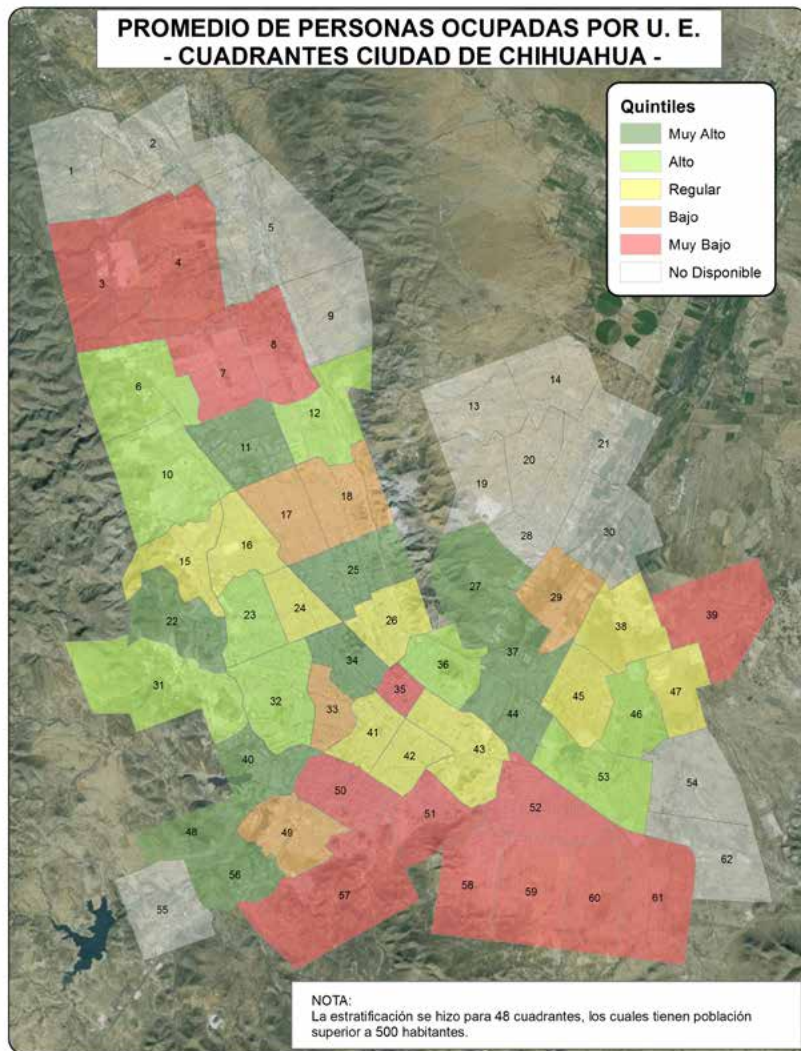

ANÁLISIS GEOREFERENCIADO DE INTERVENCIONES SOCIALES

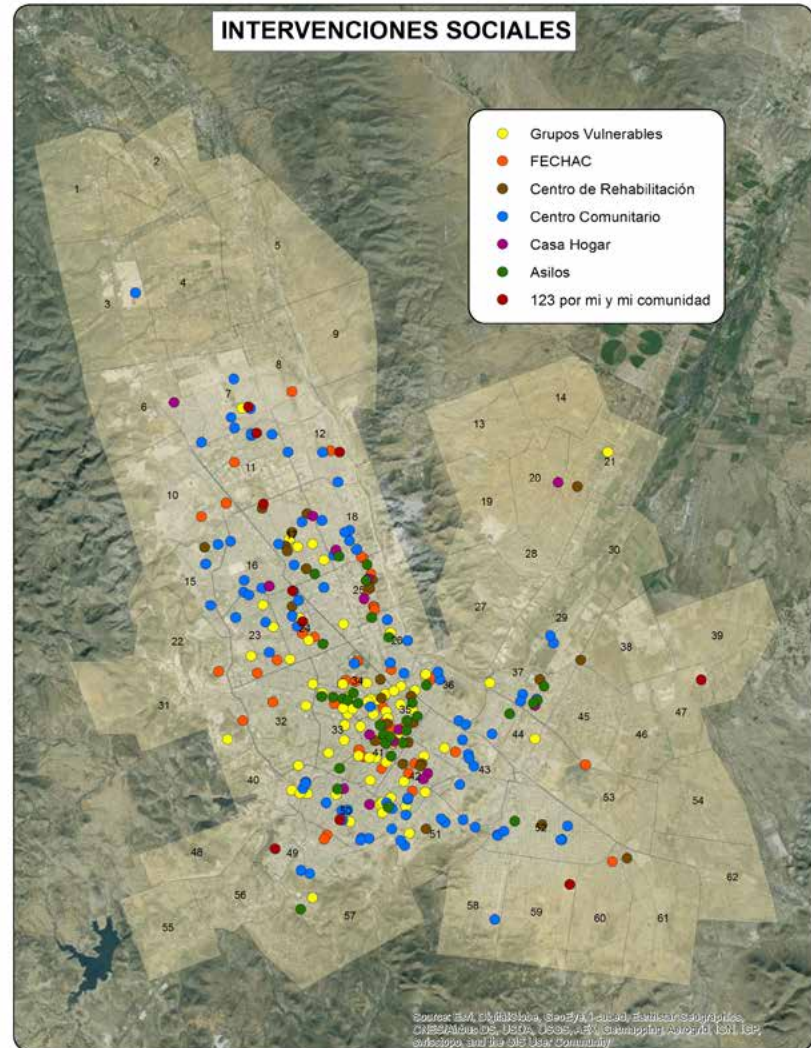

REPORTES FACTORES DE RIESGO

ASOCIADOS AL COMPORTAMIENTO DEL DELITO

MODELO METODOLÓGICO GENERAL



COLONIAS POR CUADRANTE

COLONIA	CUADRANTE	COLONIA	CUADRANTE	COLONIA	CUADRANTE
#					
24 DE FEBRERO	44	AIRES DEL SUR II	49	AMPLIACIÓN PARQUES DE SAN FELIPE	33
1 DE MAYO	44	ALAMEDAS I	11	AMPLIACIÓN RICARDO FLORES MAON	52
11 DE FEBRERO	60	ALAMEDAS II	11	AMPLIACIÓN RIGOBERTO QUIROZ	52
11 DE FEBRERO SUR	60	ALAMEDAS III	11	AMPLIACIÓN RUBEN JARAMILLO	36
15 DE ENERO	43	ALAMEDAS IV	11	AMPLIACIÓN UNIVERSITARIA	49
17 DE JUNIO	43	ALAMEDAS V	11	AMPLIACIÓN UNIVERSITARIA	49
2 DE JUNIO	18	ALBINO MIRELES	41	ANEXO BARBARITA	16
2 DE OCTUBRE	44	ALFREDO CHÁVEZ	49	ANEXO SANTA ROSA	16
20 ANIVERSARIO	7	ALIANZA POPULAR	43	ANGEL TRIAS LOS LEONES	34
22 DE SEPTIEMBRE	16	ALTAMIRA	25	ÁNGELES	25
22 DE SEPTIEMBRE NORTE	16	ALTAVISTA	34	ÁNGELES FRACC.	15
24 DE JUNIO	16	AMERICAS	32	ANTENA	51
3 DE MAYO	59	AMPLIACIÓN 1 DE MAYO	53	ANTORCHA POPULAR	8
A		AMPLIACIÓN 2 DE OCTUBRE	44	ARBOLEDAS	23
ABRAHAM GONZÁLEZ	25	AMPLIACIÓN ALIANZA POPULAR	43	ARBOLEDAS I	23
ABRAHAM GONZÁLEZ FOVISSSTE	40	AMPLIACIÓN AMÉRICAS	32	ARBOLEDAS II	23
ACEQUIAS DE TABALAOA	29	AMPLIACIÓN ARTURO GAMIZ	37	ARBOLEDAS III	23
ADOLFO LÓPEZ MATEOS	25	AMPLIACIÓN CRUCERO	53	ARBOLEDAS IV	23
ADRIANA	16	AMPLIACIÓN DÍAZ ORDAZ	51	ARBOLEDAS V	23
AEROPUERTO	45	AMPLIACIÓN INSURGENTES	16	ARCADAS	32
AIRES DEL SUR	49	AMPLIACIÓN JUAN GÜERECA	7	ARCADIAS I	26
		AMPLIACIÓN JUNTA DE LOS RIOS	26	ARCADIAS II	26
		AMPLIACIÓN LUIS FUENTES MARES	6		
		AMPLIACIÓN MISAEL NÚÑEZ	52		

COLONIA	CUADRANTE	COLONIA	CUADRANTE	COLONIA	CUADRANTE
ARGENTINA	23	BASASEACHI	25	CAMPESINA NUEVA	49
ARCEO	32	BEGONIAS	49	CAMPESTRE DEL BOSQUE	56
ARQUITECTOS	36	BELLAVISTA	42	CAMPESTRE LAS ALAMEDAS	55
ARQUITOS	33	BENITO JUÁREZ	36	CAMPESTRE LAS CAROLINAS	6
ARTURO GAMÍZ	37	BOSQUES DE SAN FRANCISCO	22	CAMPO BELLO	10
ASAMBLEA POR UNA VIDA DIGNA	7	BOSQUES DE SAN FRANCISCO II	22	CAMPO BELLO I	10
ATANASIO ORTEGA	7	BOSQUES DE SAN PEDRO	10	CAMPO BELLO II	10
ATENAS	12	BRISAS DEL NOROESTE	49	CAMPO BELLO III	10
ATENAS I	12	BRISAS DEL REAL I Y II	25	CAMPO BELLO IV	10
ATENAS II	12	BUROCRATA ESTATAL	32	CAMPO BELLO V	10
ATENAS III	12	BUROCRATA FEDERAL	49	CASA BLANCA	59
ATENAS IV	12			CASA BLANCA NORTE	16
ATENAS V	12			CASA BLANCA SUR	59
AVÍCOLA I	48	C		CASA SOL	16
AVÍCOLA II	40	C.D.P.	18	CAZADORES	36
		C.T.M. (ORTIZ)	17	CENTRO	41
		CAFETALES	10	CERCAHUI	25
		CALIFORNIA	29	CERRADA DE BAENA	48
		CAMPANARIO	32	CERRADA DE CASTILLA	48
		CAMPANARIO II	32	CERRADA DE NAVARRA	48
		CAMPANARIO III-A	32	CERRADA DE RIOJA	48
		CAMPANARIO III-B	32	CERRADA DEL PARQUE	15
		CAMPANARIO III-C	32	CERRADA LA CANTERA	22
		CAMPANARIO IV	32	CERRADA VISTA REAL	40
		CAMPESINA	50		

B



COLONIA	CUADRANTE	COLONIA	CUADRANTE	COLONIA	CUADRANTE
CERRO ALTO	51	COLONIA AVALOS	53	CUARTELES	41
CERRO DE LA CRUZ	50	COLONIA JORGE BAROUSSE	58	CUAUHTEMOC	41
CERRO EL CORONEL	36	COLONIA LAS TORRES	60	CUMBRES DE SAN FRANCISCO I	22
CERRO GRANDE	58	COLONIAL DE MINAS	7	CUMBRES DEL SUR	43
CERRO GRANDE COL.	51	COLONIAL SAN AGUSTIN	24	CUMBRES DEL SUR I Y II	43
CERRO PRIETO	26	CONDOMINIO FOVISSTE ACERA LIBRA	40	CUMBRES EL PEDREGAL	31
CHARRERIA	44	CONDOMINIO FOVISSTE ACERA SATURNO	40	CUMBRES IV	31
CHARROS	23	CONDOMINIO RESIDENCIAL SAN FRANCISCO I	22	CUMBRES UNIVERSIDAD	15
CHE GUEVARA	35	CONDOMINIO SAN AGUSTIN	24	CUMBRES UNIVERSIDAD II	15
CHIHUAHUA	25	CONDOMINIOS ROMA	24		
CHIHUAHUA 2000	11	CONSTITUYENTES	6	D	
CHIHUAHUA 2000 -94	11	CONSTITUYENTES FRACCIONAMIENTO	15	DALE	42
CHIHUAHUA 2000-2	11	CONTINENTAL	25	DAVID ALFARO SIQUEIROS	50
CHIHUAHUENSE	36	CORDILLERAS	10	DEPORTISTAS	16
CHULAVISTA	43	CORREDOR FUENTES MARES	43	DEPORTISTAS FRACCIONAMIENTO I	16
CHULAVISTA II	43	COSMOS	25	DEPORTISTAS FRACCIONAMIENTO II	16
CHURUBUSCO	16	COUNTRY ALAMOS	25	DESARROLLO URBANO	43
CLARA CORDOVA	58	CRUCERO	53	DIAMANTE RELIZ	48
CLAUDIA	26	CRUZ DEL SUR	53	DIANA LAURA RIOJAS DE COLOSIO	53
COLINAS DEL LEON	27	CTM INDUSTRIAS FRACCIONAMIENTO	18	DIEGO LUCERO	23
COLINAS DEL SOL	23			DIEZ DE MAYO (O DE LA MADRE)	26
COLINAS DEL SOL II	23			DIVISADERO	58
COLINAS DEL VALLE	32			DIVISION DEL NORTE	52
COLONIA AMERICA	53			DIVISION DEL NORTE II	52

COLONIA CUADRANTE

DIVISION DEL NORTE III	52
DORADOS DE VILLA	43
DUMAS NORTE I Y II	7
DUMAS SUR III	7

E

EL BAJO	35
EL MARMOL	43
EL MESÓN	12
EL MINERAL	8
EL MINERAL I	8
EL MINERAL II	8
EL MINERAL III	8
EL OJITO	18
EL OLMO FRACCIONAMIENTO	8
EL PALOMAR	33
EL PARRALENSE	25
EL TORREÓN	37
EL VALLECITO	26
EL VERGEL	18
EMILIANO ZAPATA	33
EN BREÑA	51
ESMERALDA	43
ESPERANZA (NORTE)	25

COLONIA CUADRANTE

ESPERANZA (SUR)	49
-----------------	----

F

FACULTAD DE ZOOTECNIA FRACC.	57
FELIPE ÁNGELES COL. NORTE	16
FELIPE ÁNGELES FRACC. NORTE	16
FELIPE ÁNGELES SUR	52
FERROCARRILERA	26
FERROCARRILERA SUR	51
FIDEL VELAZQUEZ COLONIA	23
FIDEL VELAZQUEZ INFONAVIT	32
FLORIDA	21
FRACCIONAMIENTO CARLOS GUIZAR	34
FRACCIONAMIENTO CECYT	52
FRACCIONAMIENTO LAGOS	25
FRACCIONAMIENTO LAGOS NORTE (HIPERMART)	25
FRACCIONAMIENTO NUEVA ESPAÑA II	43
FRACCIONAMIENTO PANAMERICANA	23
FRACCIONAMIENTO PARRALENSE	25
FRACCIONAMIENTO SAN ANTONIO	23
FRANCISCO DOMÍNGUEZ	18
FRANCISCO I. MADERO	50

COLONIA CUADRANTE

FRANCISCO I.	MADERO
FRACCIONAMIENTO	25
FRANCISCO R. ALMADA	51
FRANCISCO R. ALMADA FRACC.	49
FRANCISCO VILLA	17
FRANCISCO VILLA FRACCIONAMIENTO	23
FUENTES DEL SANTUARIO	33
FUENTES DEL SOL	40
FUNDADORES	46

G

GENARO VÁZQUEZ	57
GLORIA	17
GRANJAS AGROPECUARIAS	56
GRANJAS CERRO GRANDE	59
GRANJAS COLONIA	24
GRANJAS DEL VALLE I	4
GRANJAS DEL VALLE II	4
GRANJAS SUR	59
GRANJAS SUR I	60
GRANJAS SUR II	60
GRANJAS UNIVERSITARIAS	57
GRECIA	18

COLONIA	CUADRANTE	COLONIA	CUADRANTE	COLONIA	CUADRANTE			
GRUPO OBRERA	56	I		JARDINES DEL SAUCITO	15			
GUADALUPE	41			JARDINES DEL SOL	7			
GUADALUPE	50	IGNACIO ALLENDE	15	JARDINES UNIVERSIDAD	15			
GUSTAVO DIAZ ORDAZ	51	IGNACIO RODRIGUEZ (PANTEON LA COLINA)	16	JARDINES UNIVERSIDAD II	15			
H		IMPERIAL	18	JOSE FRANCISCO RUIZ MASSIEU	8			
	HABITAT VALLE DORADO	59	INALAMBRICA	50	JOSE MARIA PONCE DE LEÓN	12		
	HACIENDA DE LA FLOR	26	INDEPENDENCIA	36	JOSE MENESES FRACCIONAMIENTO	6		
	HACIENDA ISABELLA	48	INDUSTRIAL	26	JOSE VASCONCELOS	6		
	HACIENDA LA CARLOTA	48	INDUSTRIAS	18	JOSEFA ORTIZ DE DOMÍNGUEZ	26		
	HACIENDA TABALAOPA	37	INFONAVIT INSURGENTES	25	JOYA	43		
	HACIENDAS DE SANTA CLARA I	10	INFONAVIT NACIONAL	23	JUAN ESCUTIA	17		
	HACIENDAS DEL VALLE I	32	INSURGENTES I	16	JUAN GUERECA	6		
	HACIENDAS DEL VALLE II	32	INSURGENTES II	16	JUNTA DE LOS RÍOS	26		
	HACIENDAS DEL VALLE III	31	INTEGRACION	12	K			
	HACIENDAS I	32	INTEGRACION DE LA SOCIEDAD	52		KAFRA	25	
	HACIENDAS II	32	INTI PEREDO	8		KARIKE	24	
	HACIENDAS III	32	J			KASAWA	15	
	HACIENDAS IV	32		JARDINES DE LA MANCHA		10	L	
	HACIENDAS SANTA FE	32		JARDINES DE ORIENTE	38	LA CANASTA		23
	HERRADURA LA SALLE I	40		JARDINES DE SAN FELIPE	34	LA CANTERA		31
	HERRADURA LA SALLE II	40		JARDINES DEL NORTE	17	LA CAÑADA		40
	HERRADURA PDU	41	JARDINES DEL SACRAMENTO	18	LA CIMA	34		
	HIDALGO	49	JARDINES DEL SANTUARIO	33				

COLONIA	CUADRANTE	COLONIA	CUADRANTE	COLONIA	CUADRANTE
LA FRANJA	17	LAS ALDABAS	6	LIBERTAD	52
LA GALERA I	29	LAS ÁNIMAS	56	LIENZO CHARRO ANTIGUO	44
LA GALERA II	29	LAS CRUCES	59	LILBRADITA	61
LA GALERA III	29	LAS DELICIAS	16	LINCE	26
LA GALERA IV	29	LAS FLORES	60	LINCE I	26
LA GALERA V	29	LAS FUENTES	40	LINCE II	26
LA HACIENDITA	31	LAS HUERTAS	41	LINCE III	26
LA JUNTA	26	LAS LOMAS	15	LINCONL	31
LA LOMITA	33	LAS LOMAS II	15	LINDA VISTA	21
LA MINITA	43	LAS MALVINAS	49	LINSS	41
LA PISTA	21	LAS MARGARITAS	53	LOMA ALTA	51
LA PISTA	54	LAS PALMAS	33	LOMA DORADA	15
LA SOCIEDAD	59	LAS QUINTAS	12	LOMAS ALTAS I	40
LABOR DE TERRAZAS	56	LAS TORRES	16	LOMAS ALTAS II	40
LADERAS	7	LAS VENCEDORAS	51	LOMAS ALTAS III	40
LADRILLERA SUR	54	LAURA LETICIA	16	LOMAS ALTAS IV	40
LADRILLERAS	58	LAZARO CARDENAS	43	LOMAS ALTAS V	40
LADRILLEROS	44	LEALTAD	36	LOMAS DE ORIENTE	54
LADRILLEROS MANUEL BUENDIA	44	LEALTAD I	36	LOMAS DEL SANTUARIO	33
LADRILLEROS NORTE	4	LEALTAD II	43	LOMAS DEL SANTUARIO II	33
LAGOS	24	LEANDRO VALLE (PUERTO RICO)	52	LOMAS DEL SOL	23
LAS ACACIAS	37	LEON	37	LOMAS DEL SOL II	23
LAS ADELITAS	43	LEONARDO BRAVO	18	LOMAS DEL VALLE	31
LAS AGUILAS	32	LEONES UNIVERSIDAD	34	LOMAS DEL VALLE II	40

COLONIA	CUADRANTE	COLONIA	CUADRANTE	COLONIA	CUADRANTE
LOMAS KARIKE	23	LOS LLANOS	59	MAGISTERIAL UNIVERSIDAD	34
LOMAS LA SALLE	32	LOS MEZQUITES	23	MAJALCA	16
LOMAS LOS FRAILES	23	LOS NARANJOS	29	MANANTIALES	25
LOMAS SAN JOSE	16	LOS NOGALES COLONIA	45	MANUEL BERNARDO AGUIRRE	43
LOMAS UNIVERSIDAD I	15	LOS NOGALES FRACCIONAMIENTO	18	MANUEL BUENDIA	44
LOMAS UNIVERSIDAD II	15	LOS OLIVOS	7	MARGARITA MAZA DE JUAREZ	49
LOMAS UNIVERSIDAD III	15	LOS OLIVOS I	7	MARIA ELENA HERNANDEZ	7
LOMAS VALLARTA	24	LOS OLIVOS II	7	MARIA ISABEL	60
LOS ALAMOS	16	LOS PILARES II	54	MARMOL I	52
LOS ARCOS	7	LOS PINOS	49	MARMOL II	52
LOS ARROYOS	6	LOS PORTALES	7	MARMOL III	52
LOS ARROYOS II Y III	10	LOS POTREROS	18	MARMOL VIEJO	43
LOS CEDROS	32	LOS SAUCOS	25	MARTIN LOPEZ	49
LOS CLAUSTROS	10	LOS SICOMOROS	33	MELCHOR OCAMPO COLONIA	42
LOS ENCINOS	23	LOURDES	16	MELCHOR OCAMPO FRACCIONAMIENTO	44
LOS ENCINOS II	23	LUIS DONALDO COLOSIO MURRIETA	8	MÉXICO	8
LOS FRAILES	23	LUIS DONALDO COLOSIO MURRIETA NORTE	8	MÉXICO (TERRENOS PARA GRANJAS)	54
LOS GIRASOLES	29	LUIS DONALDO COLOSIO MURRIETA SUR	58	MÉXICO 68	16
LOS GIRASOLES II	29	LUIS FUENTES MARES	7	MÉXICO 91	52
LOS GIRASOLES III	29	LUZ MARIA	25	MIGUEL HIDALGO	52
LOS GIRASOLES IV	29			MIGUEL SIGALA	7
LOS GIRASOLES V	29			MILITAR	24
LOS GIRASOLES VI	29			MIRADOR	33
LOS HUERTOS	10			MIRAMAR	25

M

MADERA

MAGISTERIAL SOLIDARIDAD

COLONIA	CUADRANTE	COLONIA	CUADRANTE	COLONIA	CUADRANTE
MISIÓN DEL BOSQUE I	31	NUEVO CHIHUAHUA I	15	PANAMERICANA	32
MISIÓN DEL VALLE	31	NUEVO CHIHUAHUA II	15	PANAMERICANA LOMAS DE AMERICA	
MISIÓN UNIVERSIDAD	10	NUEVO HORIZONTE	12		23
MISIÓN UNIVERSIDAD I	10	NUEVO PARAISO	16	PANELES PONDEROSA	45
MISIÓN UNIVERSIDAD III	10	NUEVO TRIUNFO	12	PANORAMICO	23
MISIONES I	22			PAQUIME	16
MISIONES II	22	O		PARQUE ROTARIO	41
MISIONES III	22	OASIS REVOLUCIÓN	18	PARQUES SAN FELIPE	34
MONTANA	32	OBRAERA	43	PARRAL	25
MONTE VESUBIO	32	OBRAERA NORTE	35	PASEO CAMINO REAL	38
MONTECARLO	36	OBRAERA VISTA AVALOS	44	PASEO CAMINO REAL III	38
MONTES URALES	32	OLIMPO	12	PASEO DE LAS MORAS	23
MORELOS	25	OLIMPO II	12	PASEO DE LAS MORAS II	23
MORSE	53	ORTIZ	17	PASEOS DE CHIHUAHUA I	10
		OSCAR FLORES SANCHEZ	15	PASEOS DE CHIHUAHUA II	10
N				PASEOS UNIVERSIDAD	10
NIÑOS HEROES COLONIA	6	P		PASO DEL NORTE	26
NIÑOS HEROES FRACCIONAMIENTO	17	P.R.I. MUNICIPAL	50	PAVIS BORUNDA	49
NOGALES (TERRENOS PARA GRANJA)		PABLO AMAYA NORTE	42	PEDRO DOMÍNGUEZ	8
	53	PABLO AMAYA SUR	42	PEÑA BLANCA	49
NOMBRE DE DIOS	18	PABLO GÓMEZ	40	PILARES	54
NOMBRE DE DIOS	25	PACIFICO	41	PLAN DE AYALA	52
NOMBRE DE DIOS	25	PALESTINA LA CONCORDIA	37	PLAZUELA DE LOS MISIONEROS	34
NUEVA ESPAÑA I	43	PALMA REAL I Y II	6	PLOMEROS	36

COLONIA	CUADRANTE	COLONIA	CUADRANTE	COLONIA	CUADRANTE
POPULAR	36	Q		REAL DE MINAS	8
PORVENIR I	8			REAL DE POTREROS	12
PORVENIR II	8			REAL DE SANTA EULALIA	7
POZOS DEL VALLE	7			REAL SAN JUAN	25
PRADERAS	59			REAL UNIVERSIDAD	16
PRADERAS DEL SUR III	47			RECURSOS HIDRAULICOS	32
PRIVADA DEL CARRUAJE	29			REFORMA	26
PROGRESO	32			REFORMA FRACCIONAMIENTO I	50
PROGRESO NACIONAL	8			REFORMA FRACCIONAMIENTO II	51
PROGRESO SUR	43			RENOVACIÓN	16
PROVINCIA DE SANTA CLARA	10			RESIDENCIAL CAMPESTRE I	32
PROVINCIA DE SANTA CLARA I	10			RESIDENCIAL CAMPESTRE II	32
PROVINCIA DE SANTA CLARA XV	10			RESIDENCIAL CAMPESTRE III	32
PUERTA DE CHIHUAHUA	62			RESIDENCIAL CAMPESTRE IV	32
PUERTA DE HIERRO I Y II	40			RESIDENCIAL CAMPESTRE WASHINGTON	32
PUERTA DE HIERRO III	40			RESIDENCIAL CUMBRES I	32
PUERTA DE HIERRO IV	40			RESIDENCIAL CUMBRES II	32
PUERTA DEL SOL	43	RESIDENCIAL CUMBRES III	31		
PUERTA DEL VALLE	10	RESIDENCIAL CUMBRES IV	32		
PUNTA DE ORIENTE II	39	RESIDENCIAL CUMBRES V	31		
PUNTA DE ORIENTE V	39	RESIDENCIAL FLORESTA	25		
PUNTA DE ORIENTE VI	39	RESIDENCIAL LA CANTERA I	31		
		RESIDENCIAL LA CANTERA II	31		
		R			
				RACHALI	43
				RAMIRO VALLES	50
				RAMÓN MENA	33
				RAMÓN REYES	49
				RANCHO GUADALUPE	29
				RANCHO LAS ESCOBAS	56
				RAYMUNDO LOPEZ	8
				REAL DE CAROLINAS	7

COLONIA	CUADRANTE	COLONIA	CUADRANTE	COLONIA	CUADRANTE
RESIDENCIAL LA CANTERA III	31	RINCONADA CERVANTES	10	ROBINSON SECTOR IV	37
RESIDENCIAL LA CANTERA IV	31	RINCONADA DE LA SIERRA I	15	RODOLFO AGUILAR	26
RESIDENCIAL LA CANTERA V	31	RINCONADA DE LA SIERRA II	15	RODOLFO FIERRO	7
RESIDENCIAL NIEVES	34	RINCONADA DE LA SIERRA III	15	ROMA II	25
RESIDENCIAL PRADERAS DEL LEON	27	RINCONADA DE LA SIERRA IV	15	ROMA III Y IV	24
RESIDENCIAL RISCOS DEL SOL	10	RINCONADA DE LA SIERRA V	15	ROMA QUINTAS QUIJOTE I	11
RESIDENCIAL ROBINSON	37	RINCONADA LOS NOGALES	45	ROMA QUINTAS QUIJOTE II	11
RESIDENCIAL SAN FRANCISCO	15	RINCONADA ORIENTE	38	ROMA QUINTAS QUIJOTE III	11
RESIDENCIAL UNIVERSIDAD	16	RINCONADA UNIVERSIDAD	10	ROMA SUR	36
RESIDENCIAL URUGUAY	32	RINCONADA UNIVERSIDAD II	10	ROMA V	24
RESIDENCIAL ZARCO	41	RINCONES DE SACRAMENTO	26	ROMANZZA FRACC.	27
REVOLUCIÓN	17	RINCONES DE SAN FRANCISCO	22	ROSARIO	50
RIBERAS DEL VALLE	30	RINCONES DE SIERRA AZUL	46	RUBEN JARAMILLO	36
RICARDO FLORES MAGON	52	RINCONES DEL PICACHO	10	RUBIO	41
RIGOBERTO QUIROZ	52	RINCONES LA CIMA	34		
RINCÓN COLONIAL	25	RINCONES SAN ANDRES	17	S	
RINCÓN DE LAS LOMAS	31	RÍO AROS	25	SACRAMENTO	25
RINCÓN DE LAS LOMAS II	31	RÍO GRANDE	25	SAHUAROS I	7
RINCÓN DE LOS CEREZOS	25	RISCOS DEL ÁNGEL	10	SAHUAROS II	7
RINCÓN DE LOS HUERTOS	10	RIVERAS DEL BRAVO	3	SAHUAROS III	7
RINCÓN DE SAN FELIPE	32	RIVERAS DEL SACRAMENTO	3	SAN AGUSTIN	51
RINCÓN DEL ARCANGEL	26	ROBERTO OROZCO	8	SAN ANDRES	23
RINCÓN DEL LAGO	25	ROBINSON SECTOR 2	36	SAN ÁNGEL	54
RINCÓN SOBERANO	15	ROBINSON SECTOR 3	44	SAN ANTONIO	12

COLONIA	CUADRANTE	COLONIA	CUADRANTE	COLONIA	CUADRANTE
SAN ANTONIO II	12	SAN MARTIN	59	SAUCITO	23
SAN CARLOS	25	SAN MIGUEL	43	SECRETARIA DE LA MARINA	58
SAN CRISTOBAL	25	SAN PABLO	23	SECTOR BOLIVAR	41
SAN FELIPE I	34	SAN PATRICIO	18	SECTOR INDEPENDENCIA	18
SAN FELIPE II	33	SAN PATRICIO II	18	SECTOR RELOJ	52
SAN FELIPE III	34	SAN PEDRO DE JESUS MALDONADO	7	SECTOR SALUD	50
SAN FELIPE IV	34	SAN RAFAEL	42	SECTOR TERMoeLECTRICA	25
SAN FELIPE V	32	SAN RENÉ	26	SEP	60
SAN FELIPE VI	32	SAN RENÉ NORTE	26	SERGIO DE LA TORRE HERNANDEZ	12
SAN FELIPE VIEJO	34	SAN VICENTE	25	SIERRA AZUL	46
SAN FERNANDO	43	SANTA BARBARA	25	SIGLO XXI	11
SAN FRANCISCO	26	SANTA BARBARA ANEXO	16	SILVINO RODRÍGUEZ	26
SAN GABRIEL	7	SANTA BARBARA FRACCIONAMIENTO	25	SINDICATO BANRURAL	23
SAN IGNACIO	24	SANTA CECILIA	8	SOL DE ORIENTE I Y II	39
SAN ISIDRO LABRADOR	46	SANTA ELENA FRACCIONAMIENTO	16	SOLIDARIDAD POPULAR	6
SAN JORGE COLONIA	51	SANTA RITA	41	T	
SAN JORGE FRACCIONAMIENTO	25	SANTA ROSA	42	TABALAOPA	29
SAN JORGE GRANJAS	24	SANTA ROSA NORTE	16	TABALAOPA	37
SAN JOSÉ	16	SANTA TERESA	16	TARAHUMARA	8
SAN JUAN	51	SANTO DOMINGO	37	TIERRA BLANCA	40
SAN JUAN BAUTISTA	26	SANTO NIÑO	34	TIERRA Y LIBERTAD	16
SAN LAZARO	43	SANTO TOMAS	12	TIRADORES	36
SAN MARCOS	54	SATELITE	25	TORIBIO ORTEGA RANCHERIA	59
SAN MARTIN	50				

COLONIA	CUADRANTE
TORIBIO ORTEGA SAN RAFAEL	43
TORRES REY	16
TOUCHE	41

U

UNIDAD	15
UNIDAD CHIHUAHUA	33
UNIDAD CUAUHTÉMOC	49
UNIDAD DEPORTIVA JOSE PISTOLAS MENESES	6
UNIDAD DEPORTIVA SUR	59
UNIDAD LOS ALAMOS	42
UNIDAD PRESIDENTES	32
UNIDAD PROLETARIA	51
UNIDAD SANTA ROSA	42
UNIDAD TECNOLÓGICO	26
UNIDAD UNIVERSIDAD	34
UNIDAD VALLARTA	24
UNIVERSITARIA BELLA VISTA	49

V

VALLARTA	24
VALLE DE CHIHUAHUA	20
VALLE DE LA MADRID	57

COLONIA	CUADRANTE
VALLE DEL ÁNGEL	22
VALLE DEL ÁNGEL II	22
VALLE DEL ARBOL	7
VALLE DEL SUR	60
VALLE ESCONDIDO	51
VALLE GRANDE	59
VEREDAS DEL SUR	38
VERMONT	32
VERSALLES	25
VETERANOS	53
VICENTE GÜERCA	6
VICENTE GUERRERO COLONIA	34
VICENTE GUERRERO FRACCIONAMIENTO	25
VILLA DE DOLORES	51
VILLA DEL REY	7
VILLA DORADA	15
VILLA JUAREZ	52
VILLA TOSCANA	31
VILLAS DE NUEVA ESPAÑA	43
VILLAS DEL NORTE	7
VILLAS DEL REAL I	7
VILLAS DEL REAL II	7
VILLAS DEL REAL III	7

COLONIA	CUADRANTE
VILLAS DEL REAL IV	7
VILLAS DEL REAL V	7
VILLAS DEL REY	7
VILLAS DEL SOL I	10
VILLAS DEL SOL II	10
VILLAS DEL SOL III	10
VILLAS DEL SUR	51
VILLAS DEL SUR	51
VIRREYES I	32
VIRREYES II	32
VISTA DEL SOL	40
VISTA HERMOSA	33
VISTA HERMOSA NORTE	33
VISTA HERMOSA SUR	58
VISTAS CAMPESTRE	32
VISTAS CERRO GRANDE	58
VISTAS DE SACRAMENTO	25

Z

ZARAGOZA	24
ZARCO	50

CUADRANTE 3

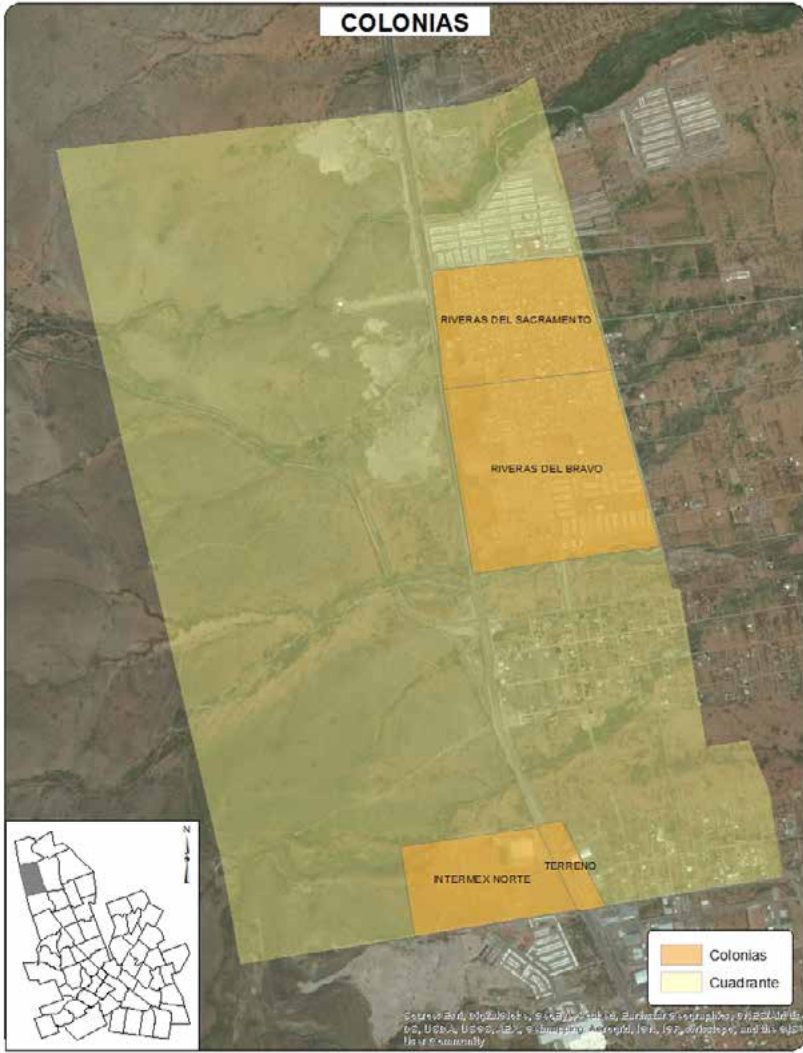

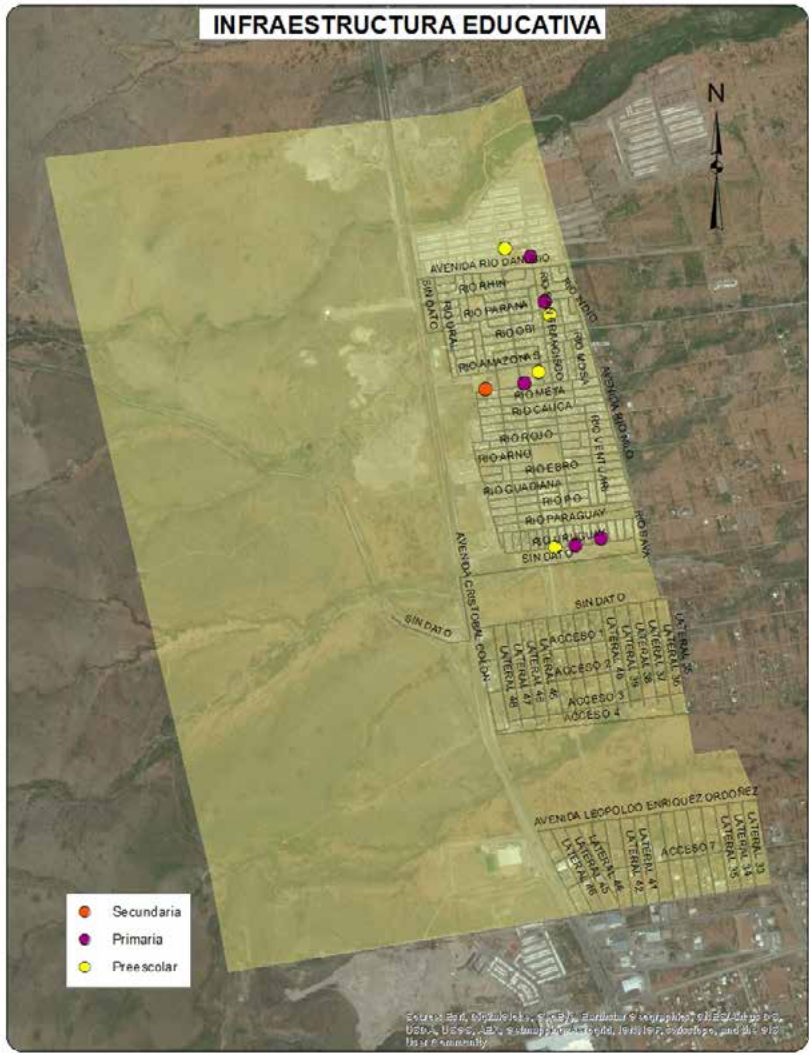
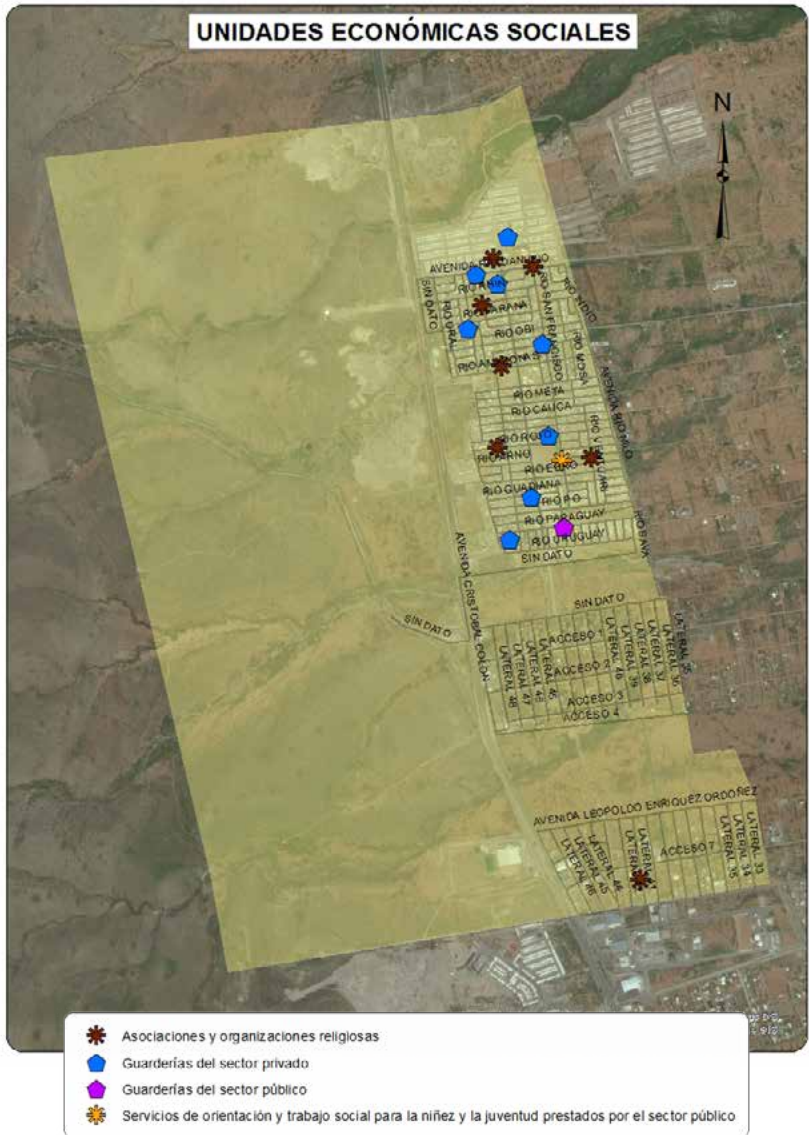

Source: Esri, DeLorme, NAVTEQ, Earthstar Geographics, CNES/Airbus DS, USDA, USGS, AeroGRID, IGN, Esri, Mapbox, and Swatch 912. Map data © OpenStreetMap contributors, Imagery © Mapbox

Sociodemográfica

	Total	Total respecto al Cuadrante	Total respecto al Municipio
Población Total	13667	100.0%	1.67%
Densidad de población por km ²	1097	NA	-38.27%
Población de 6 a 14 años	2591	18.96%	2.02%
Población de 15 a 24 años	2281	16.69%	1.52%
Población de 15 años y más	7999	58.53%	1.37%
Población de 65 años y más	93	0.68%	0.19%
Población económicamente activa	5778	42.28%	1.64%
Población desocupada	269	4.66%	1.55%
Población ocupada de 12 años y más con al menos un grado aprobado en educación postbásica	1549	28.12%	0.88%
Población analfabeta	49	0.61%	0.61%
Población sin derechohabencia a servicios de salud	1739	12.72%	1.36%
Total de viviendas	5603	100.00%	1.91%
Total de viviendas habitadas	3964	70.75%	1.67%
Total de viviendas no habitadas	1639	29.25%	2.88%
Viviendas habitadas no particulares	132	3.33%	1.54%
Viviendas habitadas con 3 servicios básicos	3755	94.73%	1.70%
Viviendas con automóvil	2297	57.95%	1.40%

Económica

	Cuadrante	Ciudad
Densidad de UE por km ²	22.8	71.8
Promedio de personas ocupadas por UE	5.1	8.8

Actividad Económica	No. Unidades Económicas	Con respecto al Cuadrante	Con respecto a la Ciudad
Construcción	0	0.0%	0.0%
Industria manufacturera	25	8.8%	1.0%
Comercio al por mayor	4	1.4%	0.3%
Comercio al por menor	129	45.4%	1.1%
Servicios profesionales, científicos y técnicos	1	0.4%	0.1%
Servicios educativos	12	4.2%	1.0%
Servicio de salud y asistencia social	10	3.5%	0.5%
Servicios de alojamiento temporal	0	0.0%	0.0%
Preparación de alimentos y bebidas	33	11.6%	1.1%
Centros nocturnos	0	0.0%	0.0%
Servicios diversos	53	18.7%	0.9%
Actividades legislativas, gubernamentales, de impartición de justicia, etc.	0	0.0%	0.0%
Otros servicios	17	6.0%	0.3%
Total	284	100.0%	0.8%

Denuncias 060/066

Dirección de
Seguridad
Pública
Municipal

	Total Cuadrante 2012	Total Cuadrante 2013	Total Cuadrante 2014	Total respecto al Municipio 2014	Tasa por cada 100 mil habitantes 2014 Cuadrante	Tasa por cada 100 mil habitantes 2014 Municipio
Total	176	194	355	2.50%	2597.50	1575.23
Causar escándalos	81	80	35	1.76%	256.09	221.37
Intoxicarse	23	3	54	1.79%	395.11	335.49
Ingerir bebidas alcohólicas	20	19	57	2.73%	417.06	232.15
Problema familiar	23	10	NA	NA	NA	NA
Riña	10	8	22	3.95%	160.97	61.90
Otras	19	74	187	2.87%	1368.26	724.33

Delitos de Alto Impacto

Fiscalía
General del
Estado

	Total Cuadrante 2012	Total Cuadrante 2013	Total Cuadrante 2014	Total respecto al Municipio 2014	Tasa por cada 100 mil habitantes 2014 Cuadrante	Tasa por cada 100 mil habitantes 2014 Municipio
Homicidio doloso	1	1	2	1.08%	14.63	20.67
Robo casa habitación	0	3	25	3.72%	182.92	74.68
Robo vehículo	4	1	14	0.52%	102.44	299.49
Robo negocio	0	0	7	1.05%	51.22	74.01
Robo transeúnte	0	0	0	0.00%	0.00	40.56
Lesiones dolosas	0	0	12	1.26%	87.80	105.46

 Tasa superior al promedio de la ciudad

**Juzgados de
Garantías del
Tribunal Superior de
Justicia del Estado**

	Total Cuadrante 2013	Total Cuadrante 2014	Total respecto a la Ciudad 2014	Tasa por cada 100 mil habitantes 2014 Cuadrante	Tasa por cada 100 mil habitantes 2014 Ciudad
Total Imputados y Víctimas*					
Imputados	67	85	2.48%	621.94	423.12
Delitos Imputados	58	75	2.34%	548.77	396.30
Víctimas u ofendidos	39	26	1.69%	190.24	190.18
Delitos de alto impacto judicializados*					
Personas Procesadas					
Imputados	25	23	2.05%	168.29	138.53
Hombres	22	19	1.96%	139.02	119.99
Mujeres	3	4	2.67%	29.27	18.54
Delitos Imputados*					
Extorsión simple y agravada	0	1	12.50%	7.32	0.99
Homicidio simple, calificado y agravado	2	0	0.00%	0.00	3.21
Lesiones simples y agravadas	1	0	0.00%	0.00	12.73
Robo simple y agravado	16	19	2.56%	139.02	91.82
Secuestro exprés, simple y agravado	0	1	5.00%	7.32	2.47
Violación simple y agravada	2	1	2.27%	7.32	5.44
Delitos que afectan el entorno familiar judicializados*					
Personas Procesadas					
Imputados	19	25	2.91%	182.92	106.15
Hombres	18	23	2.83%	168.29	100.34
Mujeres	1	2	4.26%	14.63	5.81
Delitos Imputados*					
Contra la formación de menores y protección integral**	1	0	0.00%	0.00	0.62
Atenta contra el cumplimiento de la obligación alimentaria	1	12	3.72%	87.80	39.91
Retención y sustracción de menores**	0	0	0.00%	0.00	3.09
Violencia familiar	16	11	2.20%	80.49	61.91

Tasa superior al promedio de la ciudad

* Únicamente delitos judicializados cometidos por mayores de edad

**y/o de personas que no comprenden el significado del hecho.

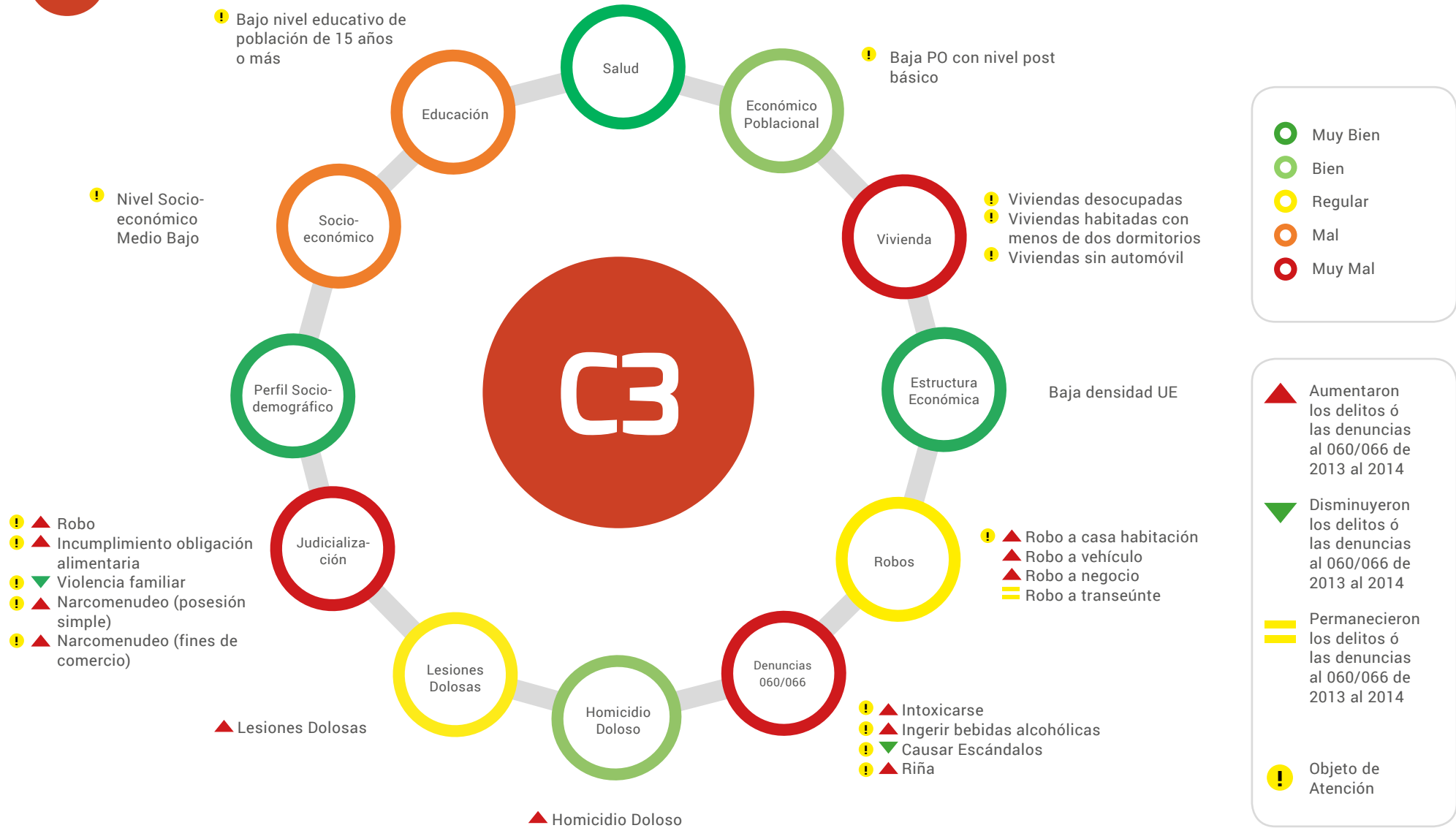

■ Superior a la tasa municipal
■ Inferior a la tasa municipal

▲ Aumentaron los delitos ó las denuncias al 060/066 de 2013 al 2014
▼ Disminuyeron los delitos ó las denuncias al 060/066 de 2013 al 2014
▬ Permanecieron los delitos ó las denuncias al 060/066 de 2013 al 2014

Posicionamiento de la actividad económica en este cuadrante respecto a la ciudad

Delitos	Víctimas Potenciales	Debilidades Sociales	Detonadores
▲ Homicidio doloso	Hogares	Vivienda	Viviendas habitadas con menos de dos dormitorios
▲ Robo de vehículo	Población Flotante	Educación	Viviendas desocupadas
▲ Robo a casa habitación		Económico poblacional	Viviendas sin automóvil
▲ Robo a Negocio		Estructura Económica	Población con bajo nivel educativo
▬ Robo a transeúnte			Baja densidad de negocios
▲ Lesiones Dolosas			Industrias maquiladoras
▲ Denuncias 060/066			



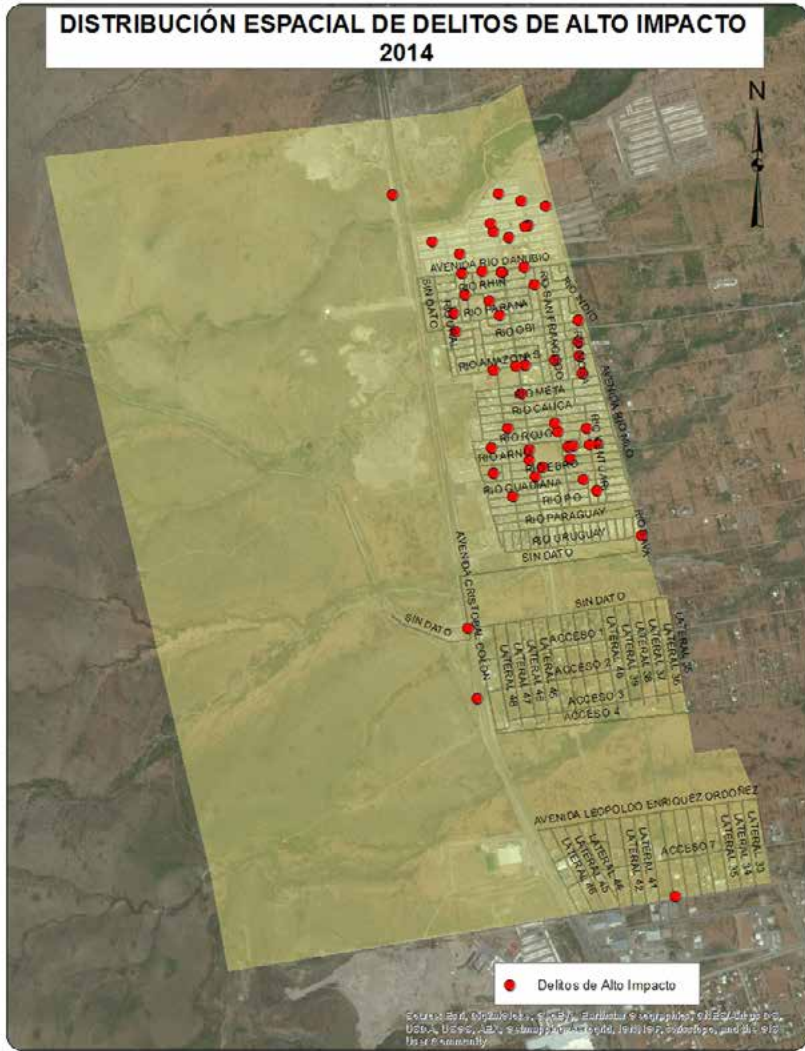
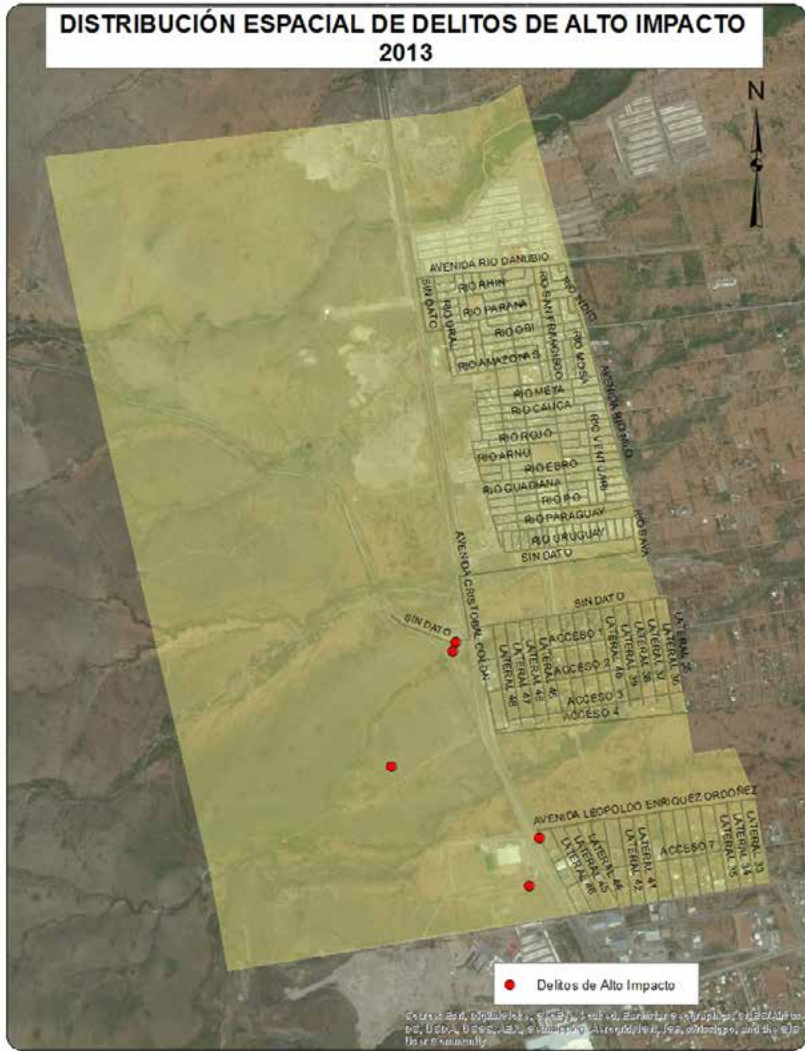

DISTRIBUCIÓN ESPACIAL DE DENUNCIAS AL 060/066
2013

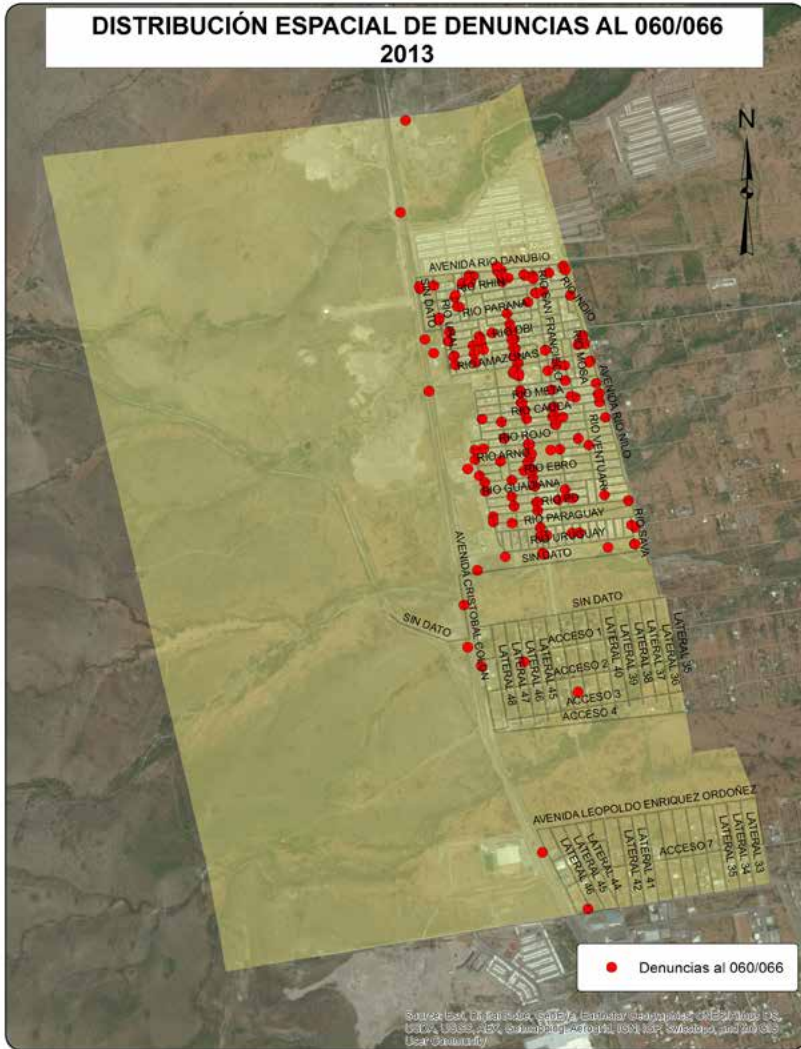

DISTRIBUCIÓN ESPACIAL DE DENUNCIAS AL 060/066
2014

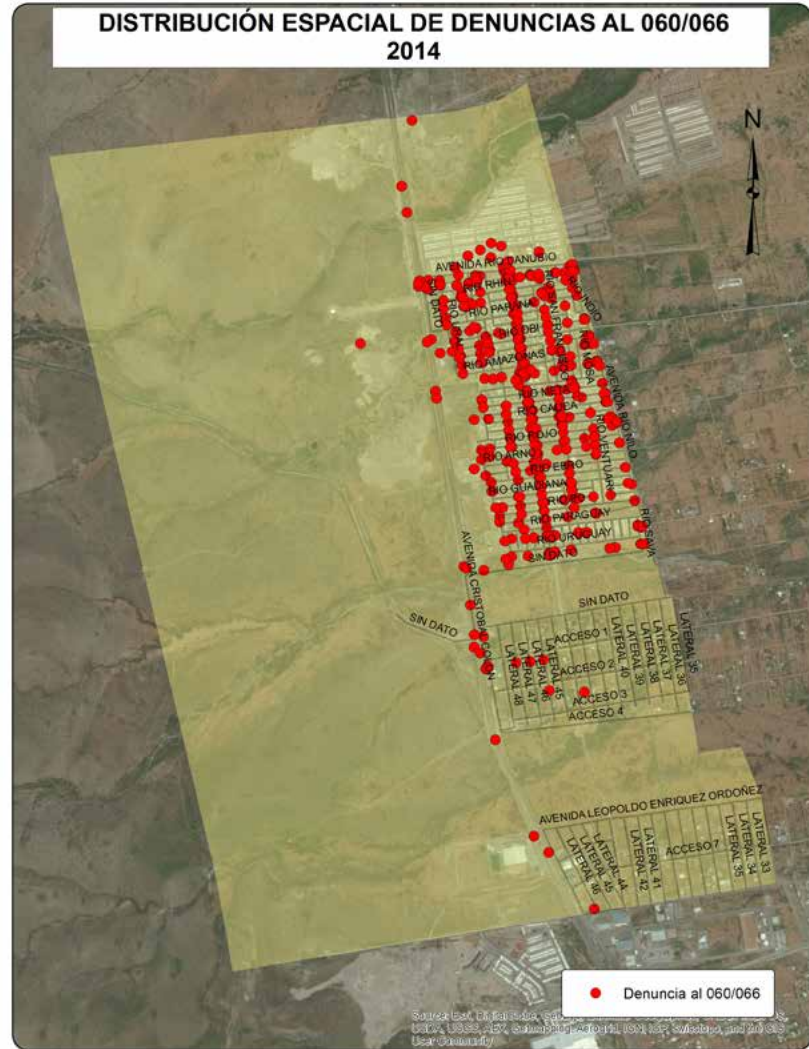

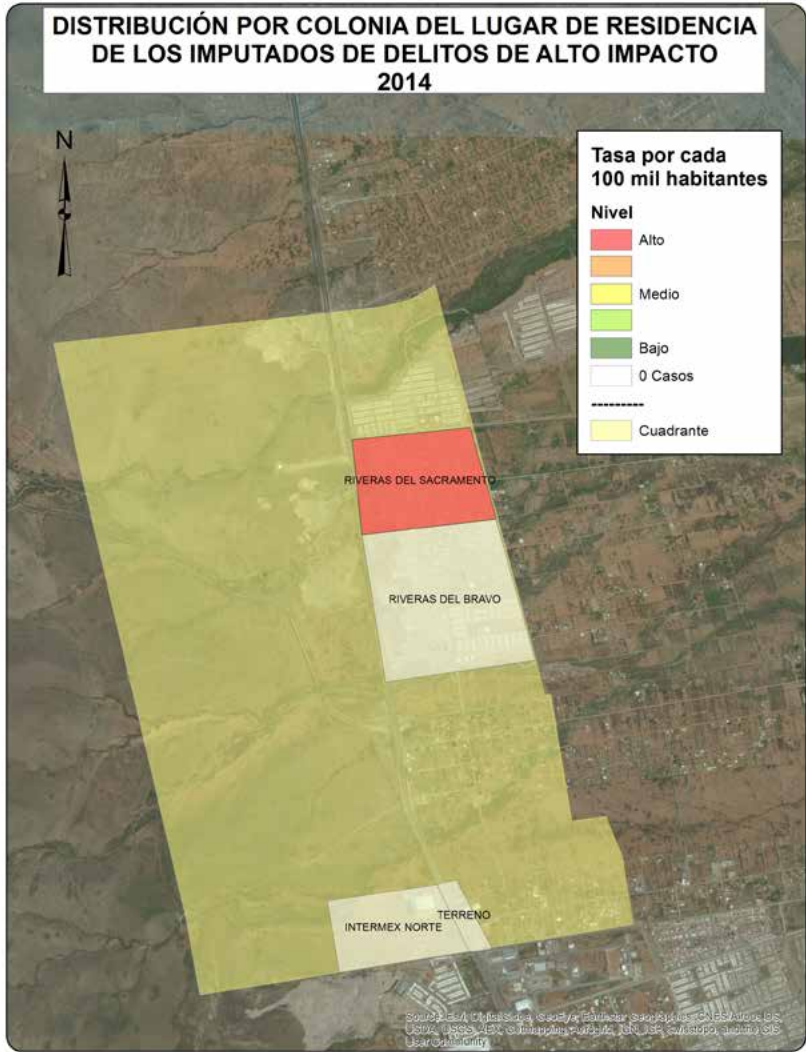

DISTRIBUCIÓN POR COLONIA DEL LUGAR DE RESIDENCIA DE LOS IMPUTADOS DE LOS PRINCIPALES DELITOS QUE AFECTAN AL ENTORNO FAMILIAR 2014

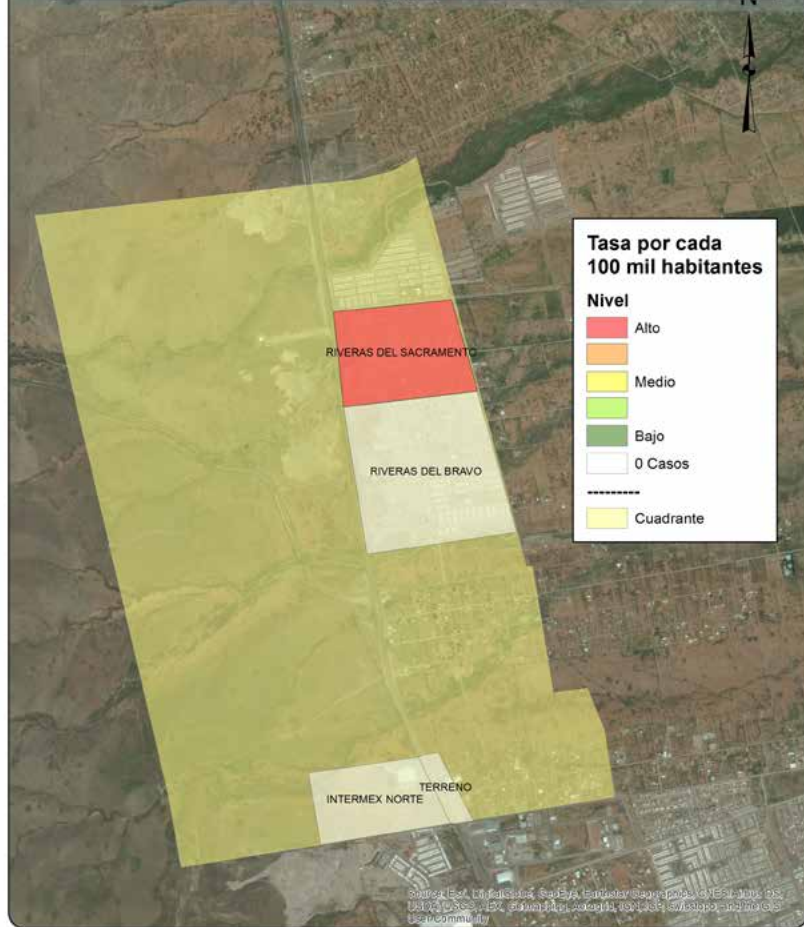

CUADRANTE 4

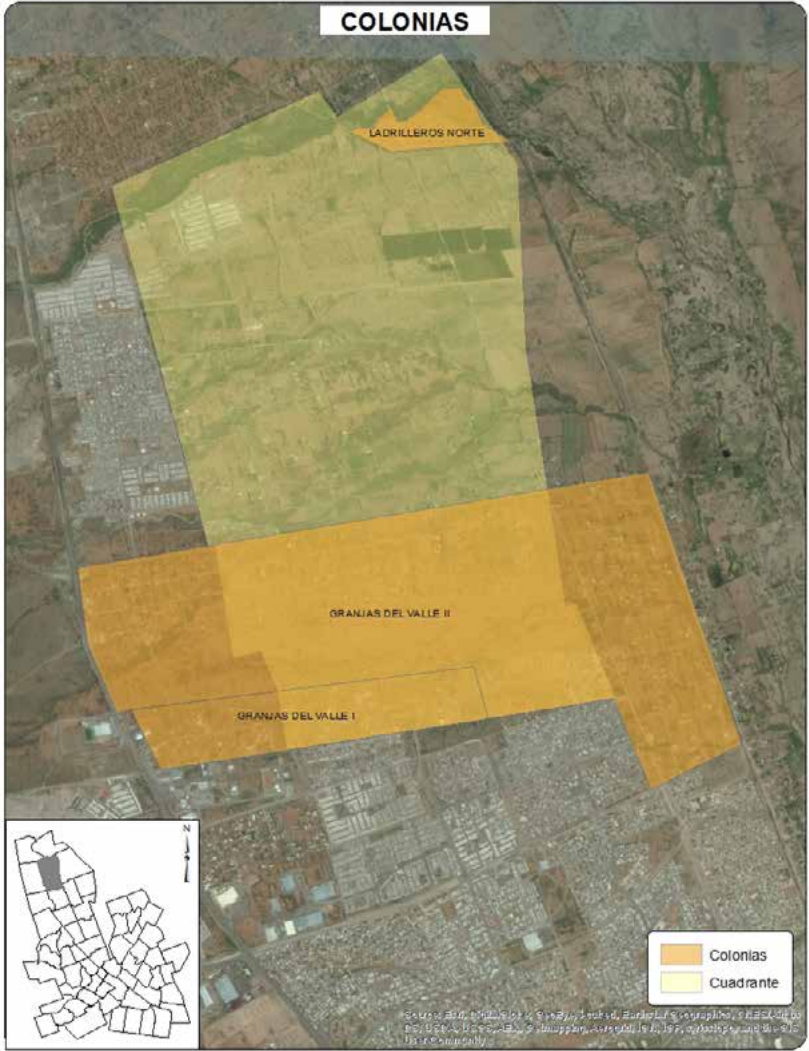



Sociodemográfica

	Total	Total respecto al Cuadrante	Total respecto al Municipio
Población Total	658	100.0%	0.08%
Densidad de población por km ²	49	NA	-97.26%
Población de 6 a 14 años	103	15.65%	0.08%
Población de 15 a 24 años	98	14.89%	0.07%
Población de 15 años y más	389	59.12%	0.07%
Población de 65 años y más	29	4.41%	0.06%
Población económicamente activa	221	33.59%	0.06%
Población desocupada	12	5.43%	0.07%
Población ocupada de 12 años y más con al menos un grado aprobado en educación postbásica	19	9.09%	0.01%
Población analfabeta	16	4.11%	0.20%
Población sin derechohabencia a servicios de salud	165	25.08%	0.13%
Total de viviendas	391	100.00%	0.13%
Total de viviendas habitadas	191	48.85%	0.08%
Total de viviendas no habitadas	200	51.15%	0.35%
Viviendas habitadas no particulares	29	15.18%	0.34%
Viviendas habitadas con 3 servicios básicos	9	4.71%	0.00%
Viviendas con automóvil	117	61.26%	0.07%

Económica

	Cuadrante	Ciudad
Densidad de UE por km ²	10.1	71.8
Promedio de personas ocupadas por UE	3.1	8.8

Actividad Económica	No. Unidades Económicas	Con respecto al Cuadrante	Con respecto a la Ciudad
Construcción	0	0.0%	0.0%
Industria manufacturera	77	56.2%	3.0%
Comercio al por mayor	1	0.7%	0.1%
Comercio al por menor	35	25.5%	0.3%
Servicios profesionales, científicos y técnicos	0	0.0%	0.0%
Servicios educativos	3	2.2%	0.2%
Servicio de salud y asistencia social	2	1.5%	0.1%
Servicios de alojamiento temporal	0	0.0%	0.0%
Preparación de alimentos y bebidas	3	2.2%	0.1%
Centros nocturnos	0	0.0%	0.0%
Servicios diversos	11	8.0%	0.2%
Actividades legislativas, gubernamentales, de impartición de justicia, etc.	0	0.0%	0.0%
Otros servicios	5	3.6%	0.1%
Total	137	100.0%	0.4%

Denuncias 060/066

Dirección de
Seguridad
Pública
Municipal

	Total Cuadrante 2012	Total Cuadrante 2013	Total Cuadrante 2014	Total respecto al Municipio 2014	Tasa por cada 100 mil habitantes 2014 Cuadrante	Tasa por cada 100 mil habitantes 2014 Municipio
Total	7	17	38	0.27%	5775.08	1575.23
Causar escándalos	6	8	5	0.25%	759.88	221.37
Intoxicarse	0	0	10	0.33%	1519.76	335.49
Ingerir bebidas alcohólicas	0	2	1	0.05%	151.98	232.15
Problema familiar	0	1	NA	NA	NA	NA
Riña	0	0	3	0.54%	455.93	61.90
Otras	1	6	19	0.29%	2887.54	724.33

Delitos de Alto Impacto

Fiscalía
General del
Estado

	Total Cuadrante 2012	Total Cuadrante 2013	Total Cuadrante 2014	Total respecto al Municipio 2014	Tasa por cada 100 mil habitantes 2014 Cuadrante	Tasa por cada 100 mil habitantes 2014 Municipio
Homicidio doloso	1	2	0	0.00%	0.00	20.67
Robo casa habitación	5	5	3	0.45%	455.93	74.68
Robo vehículo	18	17	4	0.15%	607.90	299.49
Robo negocio	2	3	1	0.15%	151.98	74.01
Robo transeúnte	2	2	3	0.82%	455.93	40.56
Lesiones dolosas	6	5	3	0.32%	455.93	105.46

Tasa superior al promedio de la ciudad

Juzgados de Garantías del Tribunal Superior de Justicia del Estado

	Total Cuadrante 2013	Total Cuadrante 2014	Total respecto a la Ciudad 2014	Tasa por cada 100 mil habitantes 2014 Cuadrante	Tasa por cada 100 mil habitantes 2014 Ciudad
Total Imputados y Víctimas*					
Imputados	18	22	0.64%	3343.47	423.12
Delitos Imputados	19	22	0.69%	3343.47	396.30
Víctimas u ofendidos	5	5	0.32%	759.88	190.18
Delitos de alto impacto judicializados*					
Personas Procesadas					
Imputados	6	9	0.80%	1367.78	138.53
Hombres	5	9	0.93%	1367.78	119.99
Mujeres	1	0	0.00%	0.00	18.54
Delitos Imputados*					
Extorsión simple y agravada	0	0	0.00%	0.00	0.99
Homicidio simple, calificado y agravado	1	0	0.00%	0.00	3.21
Lesiones simples y agravadas	0	1	0.97%	151.98	12.73
Robo simple y agravado	5	7	0.94%	1063.83	91.82
Secuestro exprés, simple y agravado	0	0	0.00%	0.00	2.47
Violación simple y agravada	0	0	0.00%	0.00	5.44
Delitos que afectan el entorno familiar judicializados*					
Personas Procesadas					
Imputados	8	8	0.93%	1215.81	106.15
Hombres	8	6	0.74%	911.85	100.34
Mujeres	0	2	4.26%	303.95	5.81
Delitos Imputados*					
Contra la formación de menores y protección integral**	0	0	0.00%	0.00	0.62
Atenta contra el cumplimiento de la obligación alimentaria	1	1	0.31%	151.98	39.91
Retención y sustracción de menores**	0	0	0.00%	0.00	3.09
Violencia familiar	7	7	1.40%	1063.83	61.91

 Tasa superior al promedio de la ciudad

* Únicamente delitos judicializados cometidos por mayores de edad

**y/o de personas que no comprenden el significado del hecho.

C4

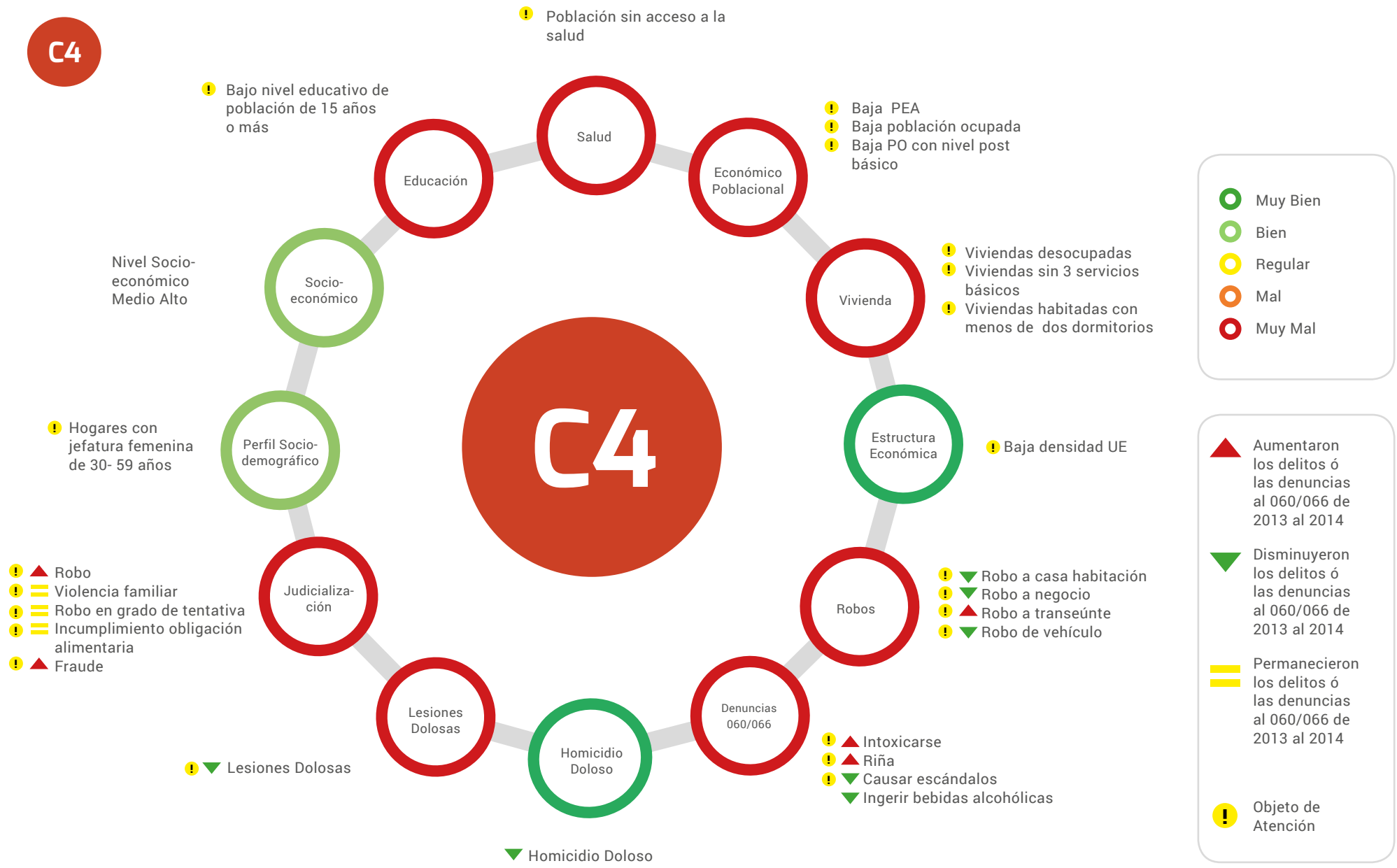

■ Superior a la tasa municipal
■ Inferior a la tasa municipal

▲ Aumentaron los delitos ó las denuncias al 060/066 de 2013 al 2014
▼ Disminuyeron los delitos ó las denuncias al 060/066 de 2013 al 2014
■ Permanecieron los delitos ó las denuncias al 060/066 de 2013 al 2014

Posicionamiento de la actividad económica en este cuadrante respecto a la ciudad

Delitos	Víctimas Potenciales	Debilidades Sociales	Detonadores
▼ Homicidio doloso	Hogares	Perfil sociodemográfico	Hogares con jefatura femenina
▼ Robo de vehículo	Unidades Económicas	Vivienda	Viviendas habitadas con menos de dos dormitorios
▼ Robo a casa habitación		Educación	Viviendas sin servicios básicos
▼ Robo a Negocio		Económico poblacional	Viviendas desocupadas
▲ Robo a transeúnte		Salud	Población con bajo nivel educativo
▼ Lesiones Dolosas		Estructura Económica	Población sin acceso a servicio de salud pública
▲ Denuncias 060/066			Población desocupada
			Baja densidad de negocios

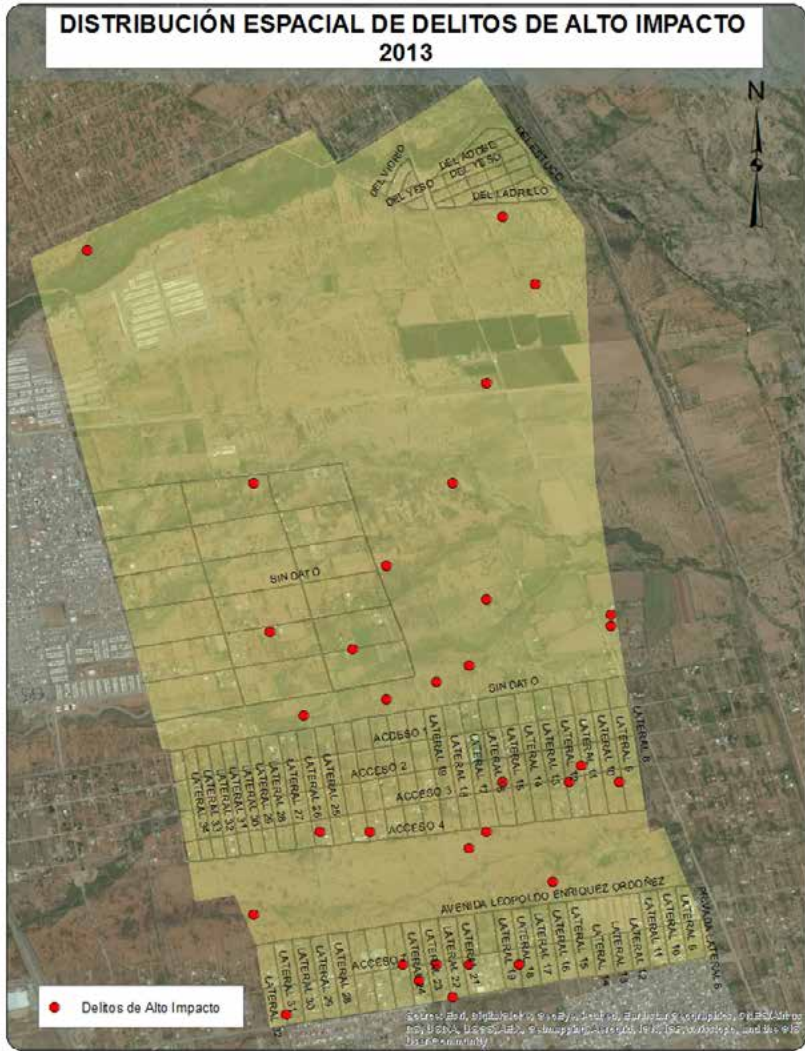

DISTRIBUCIÓN ESPACIAL DE DENUNCIAS AL 060/066
2013



DISTRIBUCIÓN ESPACIAL DE DENUNCIAS AL 060/066
2014



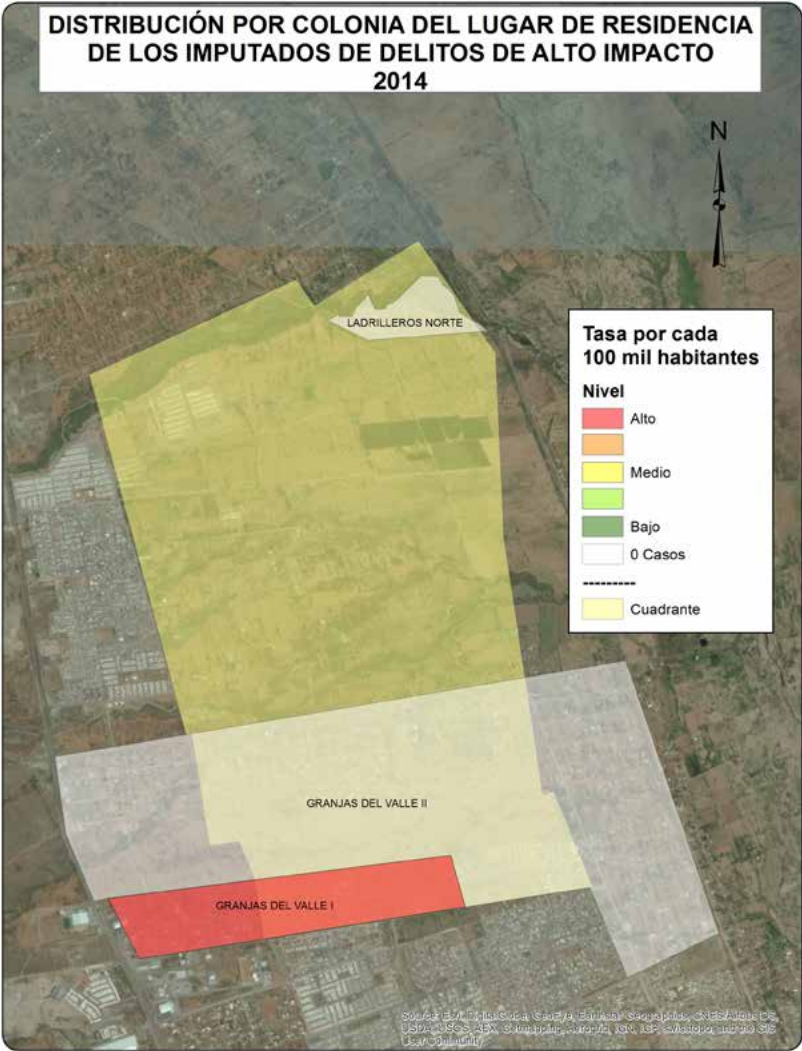

DISTRIBUCIÓN POR COLONIA DEL LUGAR DE RESIDENCIA DE LOS IMPUTADOS DE LOS PRINCIPALES DELITOS QUE AFECTAN AL ENTORNO FAMILIAR 2014

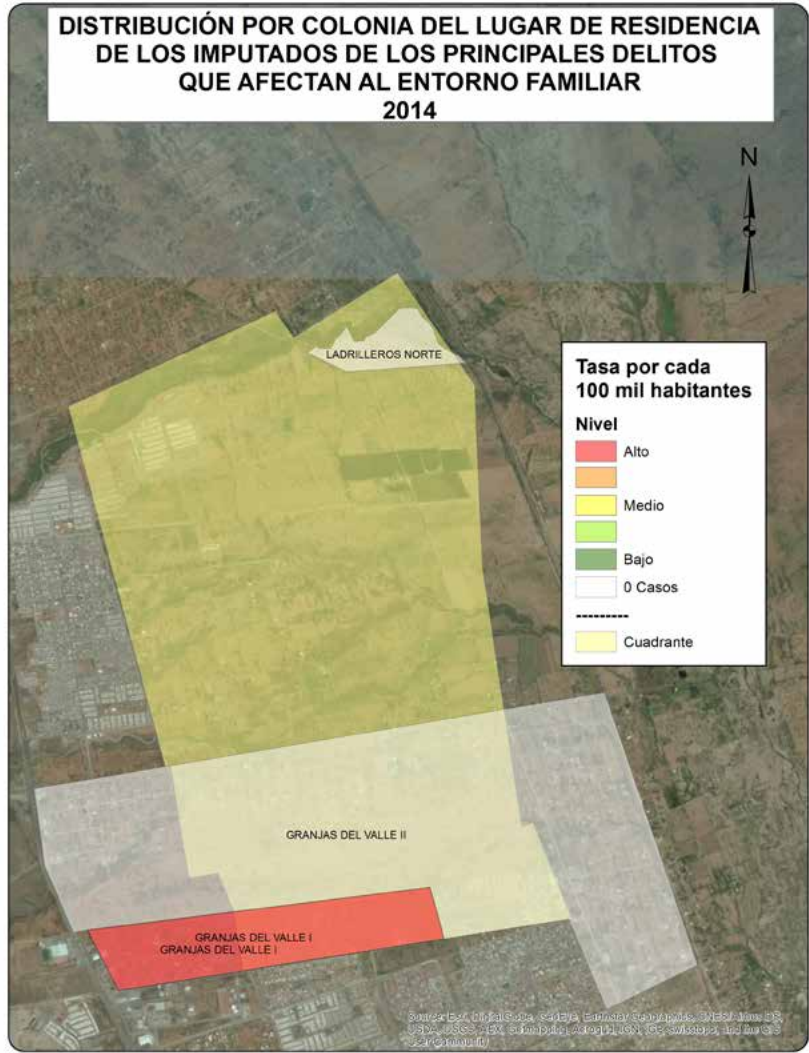

CUADRANTE 6

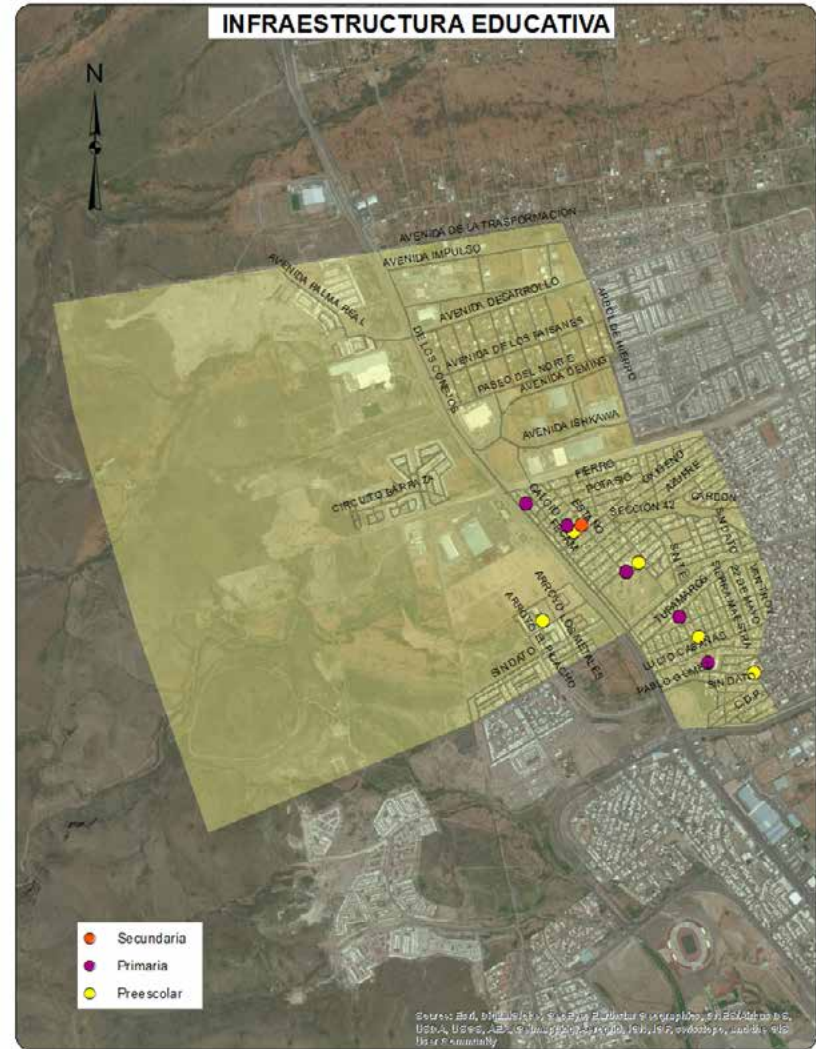
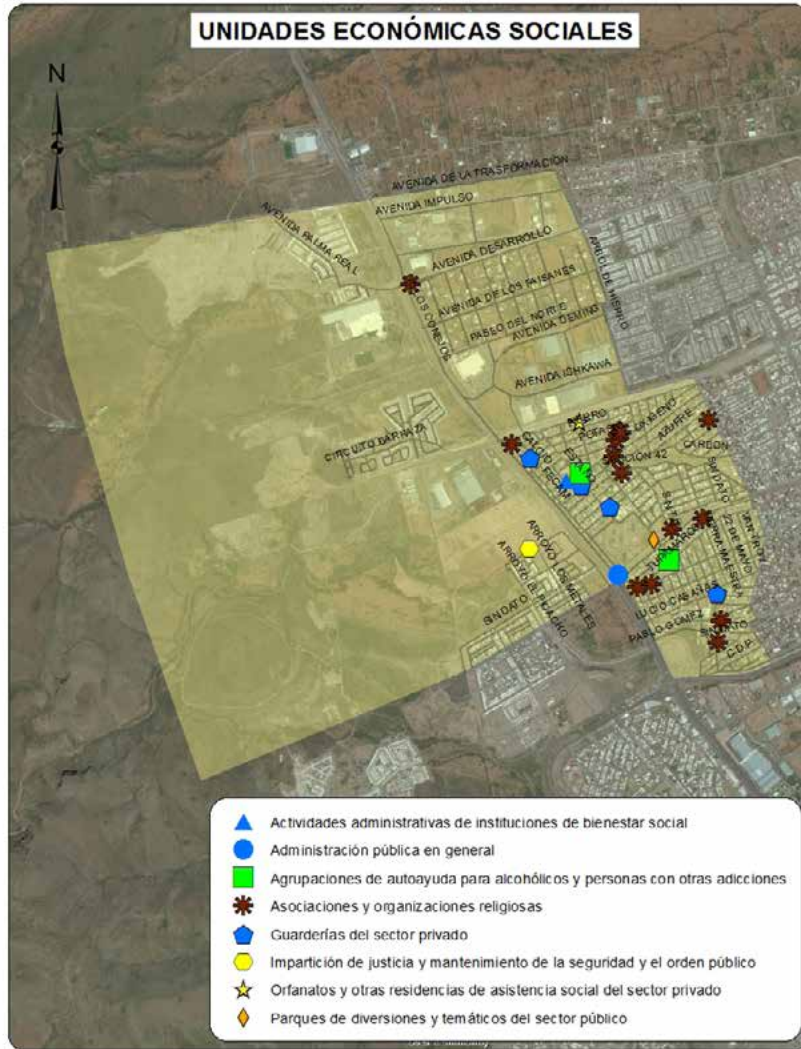

Sociodemográfica

	Total	Total respecto al Cuadrante	Total respecto al Municipio
Población Total	13588	100.0%	1.66%
Densidad de población por km ²	1370	NA	-22.92%
Población de 6 a 14 años	2531	18.63%	1.97%
Población de 15 a 24 años	2796	20.58%	1.87%
Población de 15 años y más	9273	68.24%	1.58%
Población de 65 años y más	408	3.00%	0.82%
Población económicamente activa	5699	41.94%	1.62%
Población desocupada	247	4.33%	1.42%
Población ocupada de 12 años y más con al menos un grado aprobado en educación postbásica	2162	39.66%	1.23%
Población analfabeta	200	2.16%	2.50%
Población sin derechohabencia a servicios de salud	2500	18.40%	1.95%
Total de viviendas	4636	100.00%	1.58%
Total de viviendas habitadas	3595	77.55%	1.52%
Total de viviendas no habitadas	1041	22.45%	1.83%
Viviendas habitadas no particulares	103	2.87%	1.20%
Viviendas habitadas con 3 servicios básicos	3457	96.16%	1.56%
Viviendas con automóvil	2506	69.71%	1.52%

Económica

	Cuadrante	Ciudad
Densidad de UE por km ²	42.4	71.8
Promedio de personas ocupadas por UE	10.0	8.8

Actividad Económica	No. Unidades Económicas	Con respecto al Cuadrante	Con respecto a la Ciudad
Construcción	0	0.0%	0.0%
Industria manufacturera	42	10.0%	1.6%
Comercio al por mayor	22	5.2%	1.6%
Comercio al por menor	171	40.6%	1.4%
Servicios profesionales, científicos y técnicos	2	0.5%	0.2%
Servicios educativos	17	4.0%	1.4%
Servicio de salud y asistencia social	11	2.6%	0.6%
Servicios de alojamiento temporal	0	0.0%	0.0%
Preparación de alimentos y bebidas	35	8.3%	1.2%
Centros nocturnos	1	0.2%	0.5%
Servicios diversos	94	22.3%	1.6%
Actividades legislativas, gubernamentales, de impartición de justicia, etc.	3	0.7%	0.6%
Otros servicios	23	5.5%	0.4%
Total	421	100.0%	1.2%

Denuncias 060/066

Dirección de
Seguridad
Pública
Municipal

	Total Cuadrante 2012	Total Cuadrante 2013	Total Cuadrante 2014	Total respecto al Municipio 2014	Tasa por cada 100 mil habitantes 2014 Cuadrante	Tasa por cada 100 mil habitantes 2014 Municipio
Total	102	120	196	1.38%	1442.45	1575.23
Causar escándalos	56	51	34	1.71%	250.22	221.37
Intoxicarse	10	4	27	0.89%	198.70	335.49
Ingerir bebidas alcohólicas	11	12	21	1.01%	154.55	232.15
Problema familiar	10	10	NA	NA	NA	NA
Riña	5	4	7	1.26%	51.52	61.90
Otras	10	39	107	1.64%	787.46	724.33

Delitos de Alto Impacto

Fiscalía
General del
Estado

	Total Cuadrante 2012	Total Cuadrante 2013	Total Cuadrante 2014	Total respecto al Municipio 2014	Tasa por cada 100 mil habitantes 2014 Cuadrante	Tasa por cada 100 mil habitantes 2014 Municipio
Homicidio doloso	6	3	4	2.15%	29.44	20.67
Robo casa habitación	2	7	10	1.49%	73.59	74.68
Robo vehículo	27	23	35	1.30%	257.58	299.49
Robo negocio	1	2	2	0.30%	14.72	74.01
Robo transeúnte	3	0	6	1.64%	44.16	40.56
Lesiones dolosas	4	4	15	1.58%	110.39	105.46

Tasa superior al promedio de la ciudad

Juzgados de Garantías del Tribunal Superior de Justicia del Estado

	Total Cuadrante 2013	Total Cuadrante 2014	Total respecto a la Ciudad 2014	Tasa por cada 100 mil habitantes 2014 Cuadrante	Tasa por cada 100 mil habitantes 2014 Ciudad
Total Imputados y Víctimas*					
Imputados	64	57	1.66%	419.49	423.12
Delitos Imputados	66	54	1.68%	397.41	396.30
Víctimas u ofendidos	38	18	1.17%	132.47	190.18
Delitos de alto impacto judicializados*					
Personas Procesadas					
Imputados	21	20	1.78%	147.19	138.53
Hombres	18	19	1.96%	139.83	119.99
Mujeres	3	1	0.67%	7.36	18.54
Delitos Imputados*					
Extorsión simple y agravada	0	0	0.00%	0.00	0.99
Homicidio simple, calificado y agravado	0	0	0.00%	0.00	3.21
Lesiones simples y agravadas	0	1	0.97%	7.36	12.73
Robo simple y agravado	19	15	2.02%	110.39	91.82
Secuestro exprés, simple y agravado	1	0	0.00%	0.00	2.47
Violación simple y agravada	0	2	4.55%	14.72	5.44
Delitos que afectan el entorno familiar judicializados*					
Personas Procesadas					
Imputados	16	20	2.33%	147.19	106.15
Hombres	15	18	2.22%	132.47	100.34
Mujeres	1	2	4.26%	14.72	5.81
Delitos Imputados*					
Contra la formación de menores y protección integral**	0	1	20.00%	7.36	0.62
Atenta contra el cumplimiento de la obligación alimentaria	9	7	2.17%	51.52	39.91
Retención y sustracción de menores**	0	1	4.00%	7.36	3.09
Violencia familiar	7	10	2.00%	73.59	61.91

 Tasa superior al promedio de la ciudad

* Únicamente delitos judicializados cometidos por mayores de edad

**y/o de personas que no comprenden el significado del hecho.

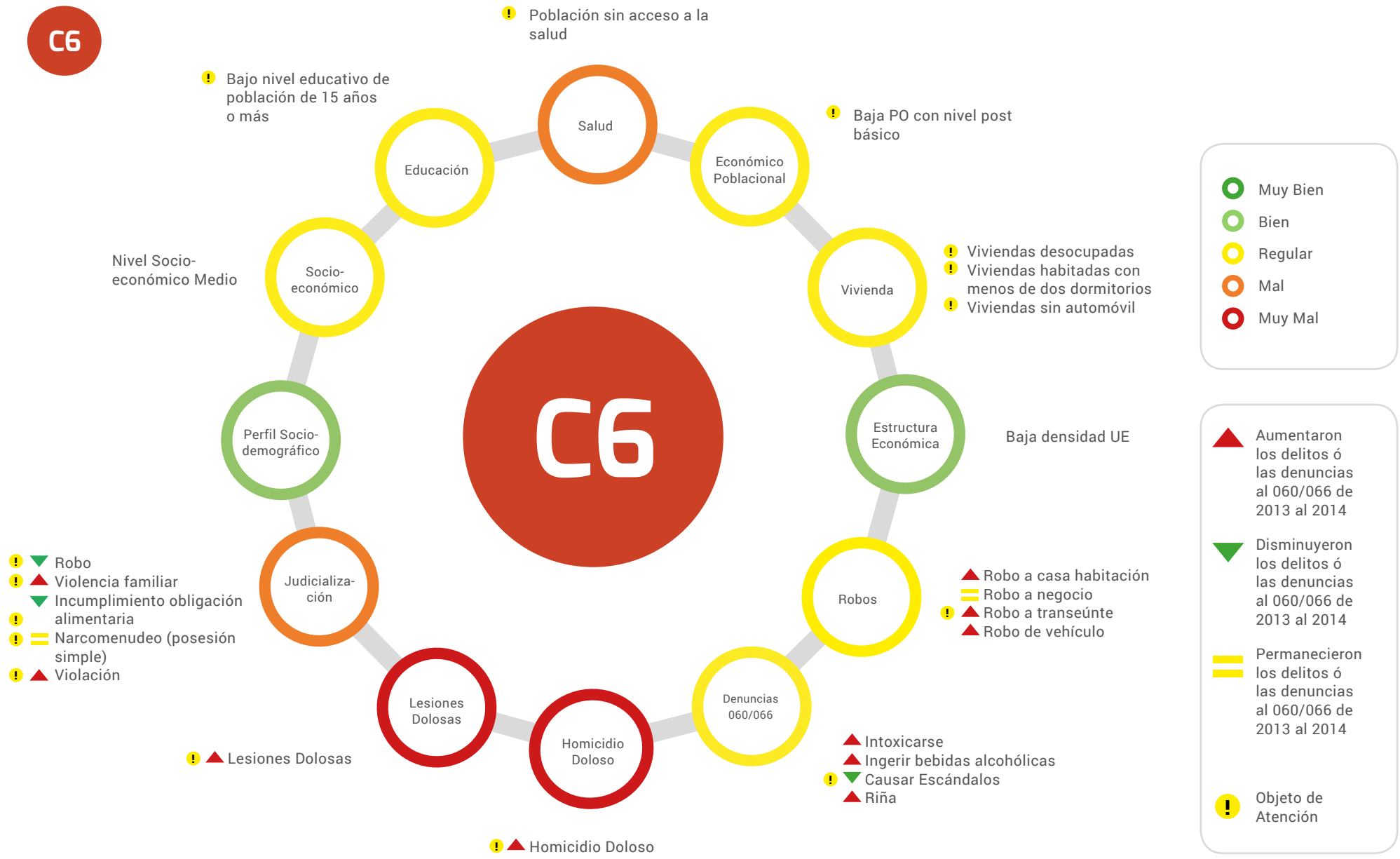

■ Superior a la tasa municipal
■ Inferior a la tasa municipal

▲ Aumentaron los delitos ó las denuncias al 060/066 de 2013 al 2014
▼ Disminuyeron los delitos ó las denuncias al 060/066 de 2013 al 2014
▬ Permanecieron los delitos ó las denuncias al 060/066 de 2013 al 2014
Posicionamiento de la actividad económica en este cuadrante respecto a la ciudad

Delitos	Víctimas Potenciales	Debilidades Sociales	Detonadores
▲ Homicidio doloso	Hogares	Perfil sociodemográfico	Viviendas habitadas con menos de dos dormitorios
▲ Robo de vehículo	Población Flotante	Nivel Socio-económico	Viviendas habitadas con menos de dos dormitorios
▲ Robo a casa habitación		Vivienda	Viviendas sin automóvil
▬ Robo a Negocio		Educación	Bajo índice de bienestar
▲ Robo a transeúnte		Económico poblacional	Población con bajo nivel educativo
▲ Lesiones Dolosas		Salud	Población sin acceso a servicio de salud pública
▲ Denuncias 060/066		Estructura económica	Baja densidad de negocios
			Industria maquiladora
			Deportiva Pistolas Meneses
			Central de autobuses

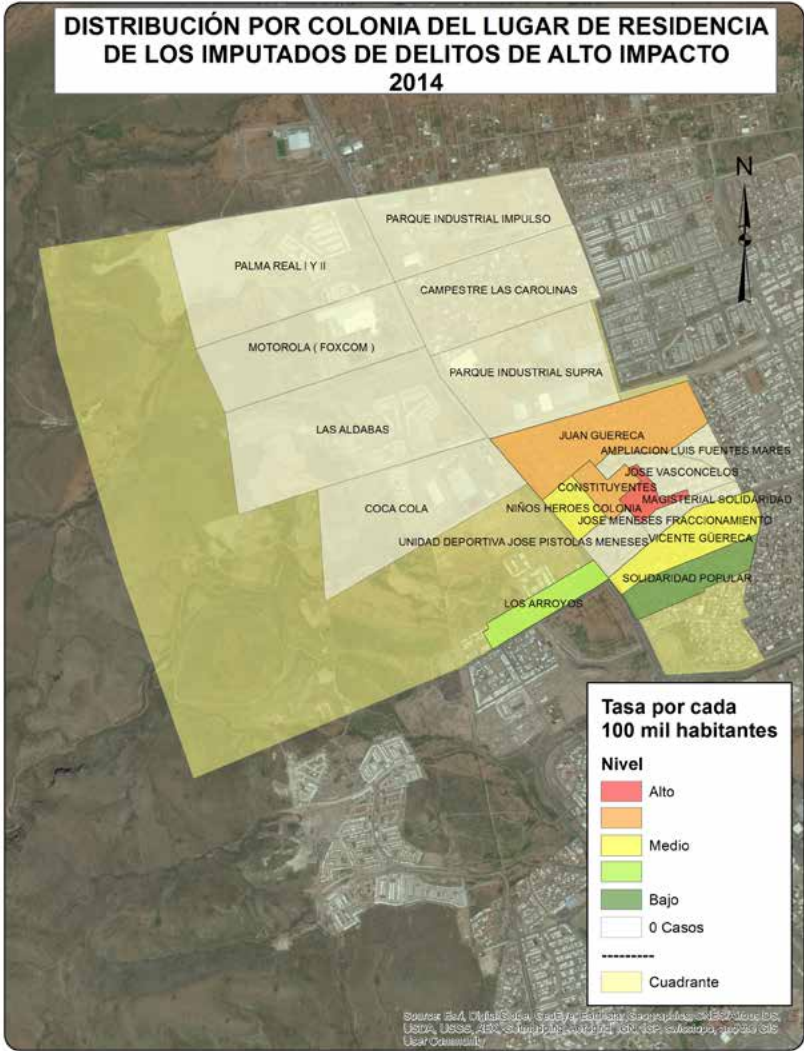

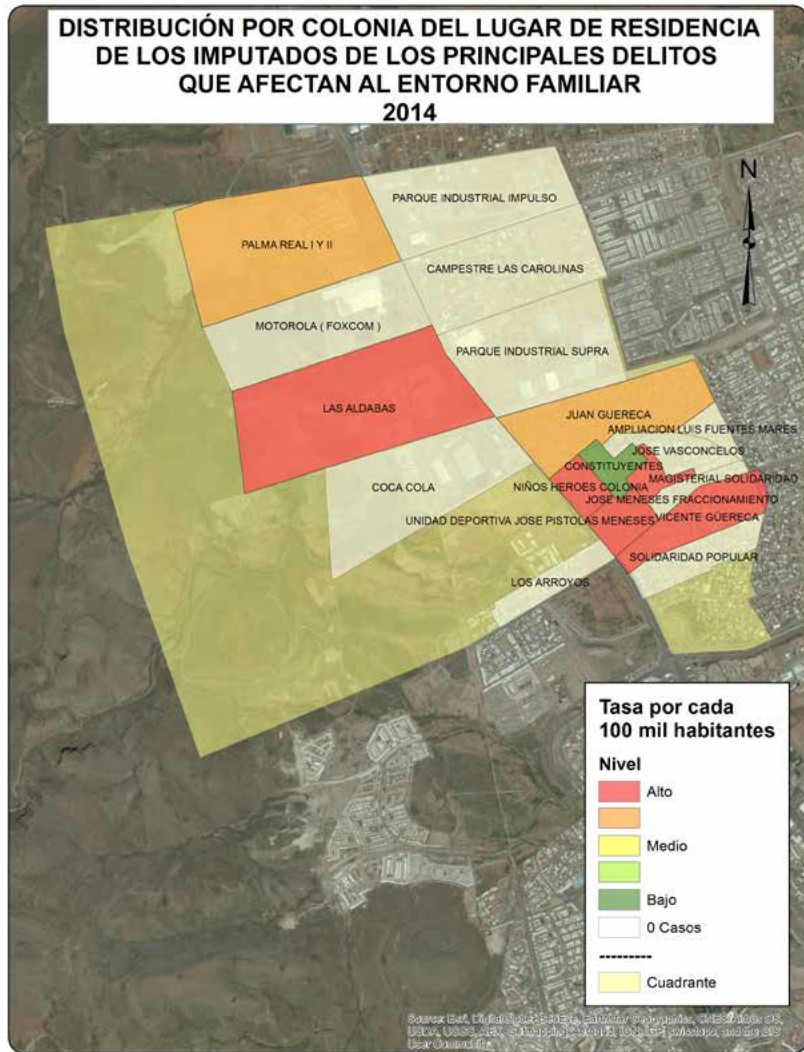

CUADRANTE



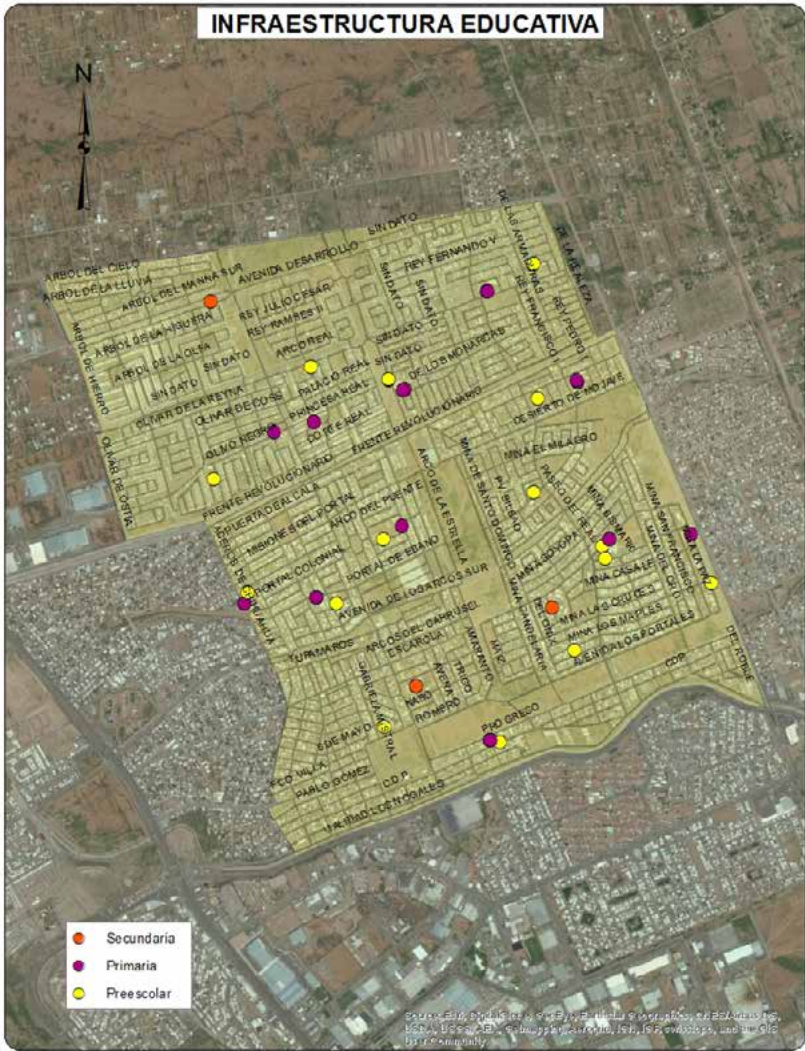
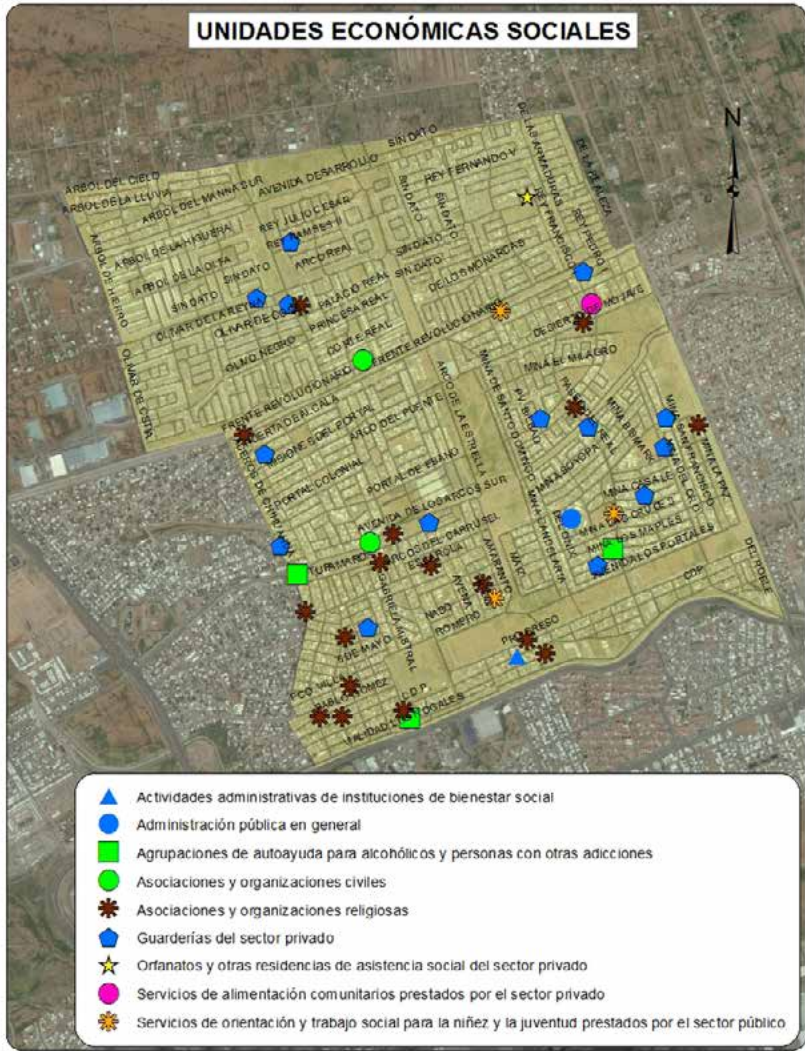

Sociodemográfica

	Total	Total respecto al Cuadrante	Total respecto al Municipio
Población Total	54706	100.0%	6.68%
Densidad de población por km ²	7836	NA	340.97%
Población de 6 a 14 años	11123	20.33%	8.67%
Población de 15 a 24 años	8375	15.31%	5.59%
Población de 15 años y más	34467	63.00%	5.88%
Población de 65 años y más	789	1.44%	1.59%
Población económicamente activa	23825	43.55%	6.77%
Población desocupada	934	3.92%	5.38%
Población ocupada de 12 años y más con al menos un grado aprobado en educación postbásica	12859	56.17%	7.31%
Población analfabeta	242	0.70%	3.03%
Población sin derechohabencia a servicios de salud	6754	12.35%	5.27%
Total de viviendas	19869	100.00%	6.76%
Total de viviendas habitadas	15399	77.50%	6.49%
Total de viviendas no habitadas	4470	22.50%	7.87%
Viviendas habitadas no particulares	400	2.60%	4.68%
Viviendas habitadas con 3 servicios básicos	14929	96.95%	6.74%
Viviendas con automóvil	11738	76.23%	7.14%

Económica

	Cuadrante	Ciudad
Densidad de UE por km ²	150.1	71.8
Promedio de personas ocupadas por UE	4.7	8.8

Actividad Económica	No. Unidades Económicas	Con respecto al Cuadrante	Con respecto a la Ciudad
Construcción	4	0.4%	1.1%
Industria manufacturera	74	7.1%	2.9%
Comercio al por mayor	14	1.3%	1.0%
Comercio al por menor	426	40.6%	3.6%
Servicios profesionales, científicos y técnicos	5	0.5%	0.5%
Servicios educativos	53	5.1%	4.3%
Servicio de salud y asistencia social	46	4.4%	2.4%
Servicios de alojamiento temporal	0	0.0%	0.0%
Preparación de alimentos y bebidas	109	10.4%	3.6%
Centros nocturnos	3	0.3%	1.5%
Servicios diversos	243	23.2%	4.1%
Actividades legislativas, gubernamentales, de impartición de justicia, etc.	2	0.2%	0.4%
Otros servicios	69	6.6%	1.2%
Total	1048	100.0%	2.9%

Denuncias 060/066

Dirección de
Seguridad
Pública
Municipal

	Total Cuadrante 2012	Total Cuadrante 2013	Total Cuadrante 2014	Total respecto al Municipio 2014	Tasa por cada 100 mil habitantes 2014 Cuadrante	Tasa por cada 100 mil habitantes 2014 Municipio
Total	359	420	746	5.26%	1363.65	1575.23
Causar escándalos	190	143	100	5.02%	182.80	221.37
Intoxicarse	32	17	145	4.80%	265.05	335.49
Ingerir bebidas alcohólicas	34	43	70	3.35%	127.96	232.15
Problema familiar	38	33	NA	NA	NA	NA
Riña	23	33	34	6.10%	62.15	61.90
Otras	42	151	397	6.09%	725.70	724.33

Delitos de Alto Impacto

Fiscalía
General del
Estado

	Total Cuadrante 2012	Total Cuadrante 2013	Total Cuadrante 2014	Total respecto al Municipio 2014	Tasa por cada 100 mil habitantes 2014 Cuadrante	Tasa por cada 100 mil habitantes 2014 Municipio
Homicidio doloso	22	10	9	4.84%	16.45	20.67
Robo casa habitación	22	50	36	5.36%	65.81	74.68
Robo vehículo	105	103	129	4.79%	235.81	299.49
Robo negocio	15	24	39	5.86%	71.29	74.01
Robo transeúnte	7	13	15	4.11%	27.42	40.56
Lesiones dolosas	24	15	55	5.80%	100.54	105.46

 Tasa superior al promedio de la ciudad

**Juzgados de
Garantías del
Tribunal Superior de
Justicia del Estado**

	Total Cuadrante 2013	Total Cuadrante 2014	Total respecto a la Ciudad 2014	Tasa por cada 100 mil habitantes 2014 Cuadrante	Tasa por cada 100 mil habitantes 2014 Ciudad
Total Imputados y Víctimas*					
Imputados	169	187	5.46%	341.83	423.12
Delitos Imputados	166	174	5.43%	318.06	396.30
Víctimas u ofendidos	126	84	5.46%	153.55	190.18
Delitos de alto impacto judicializados*					
Personas Procesadas					
Imputados	75	49	4.37%	89.57	138.53
Hombres	68	38	3.91%	69.46	119.99
Mujeres	7	11	7.33%	20.11	18.54
Delitos Imputados*					
Extorsión simple y agravada	1	0	0.00%	0.00	0.99
Homicidio simple, calificado y agravado	1	1	3.85%	1.83	3.21
Lesiones simples y agravadas	6	5	4.85%	9.14	12.73
Robo simple y agravado	53	35	4.71%	63.98	91.82
Secuestro exprés, simple y agravado	3	0	0.00%	0.00	2.47
Violación simple y agravada	2	1	2.27%	1.83	5.44
Delitos que afectan el entorno familiar judicializados*					
Personas Procesadas					
Imputados	41	57	6.64%	104.19	106.15
Hombres	40	53	6.53%	96.88	100.34
Mujeres	1	4	8.51%	7.31	5.81
Delitos Imputados*					
Contra la formación de menores y protección integral**	1	0	0.00%	0.00	0.62
Atenta contra el cumplimiento de la obligación alimentaria	10	22	6.81%	40.21	39.91
Retención y sustracción de menores**	0	3	12.00%	5.48	3.09
Violencia familiar	31	29	5.79%	53.01	61.91

Tasa superior al promedio de la ciudad

* Únicamente delitos judicializados cometidos por mayores de edad

**y/o de personas que no comprenden el significado del hecho.

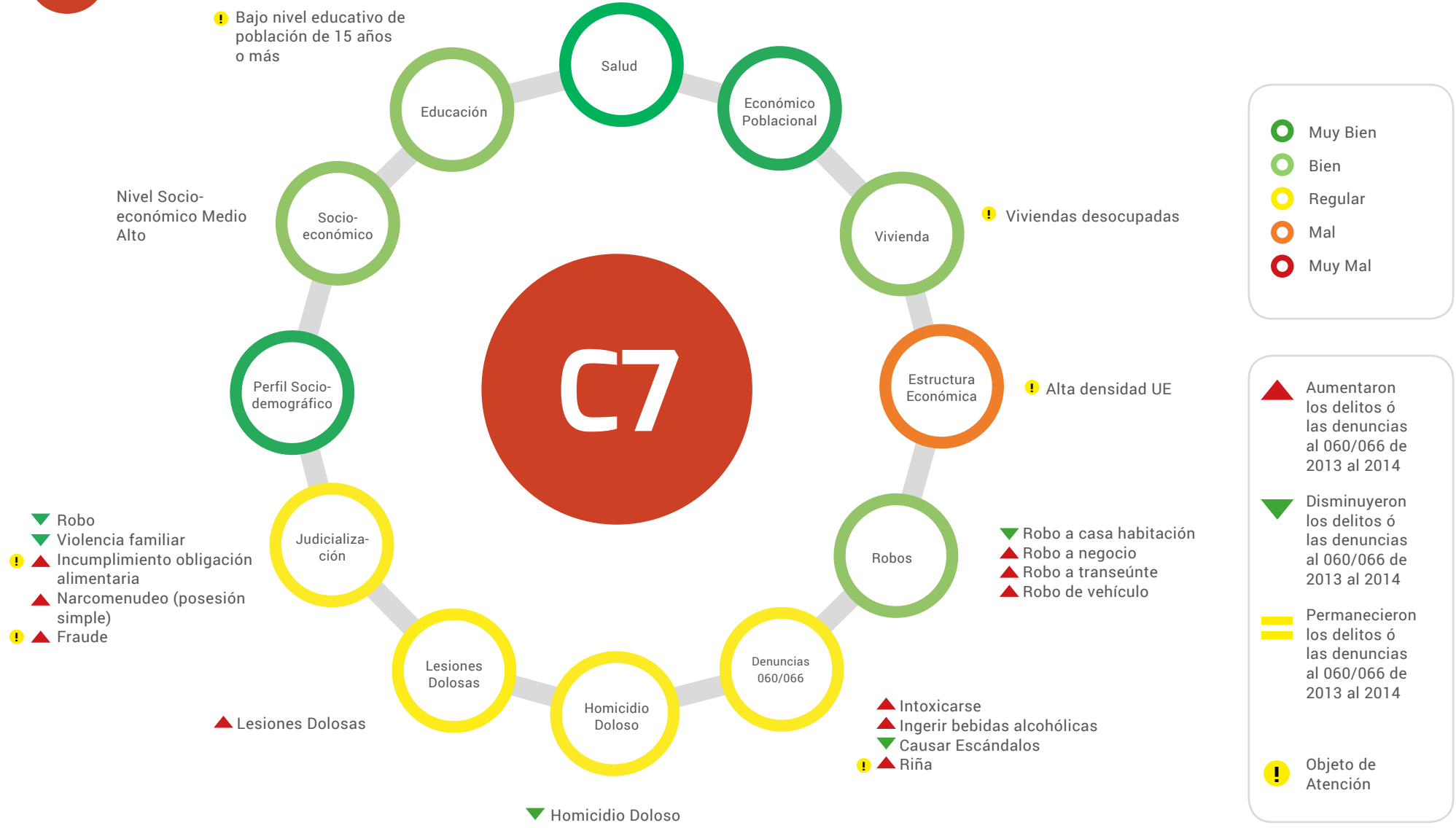

■ Superior a la tasa municipal
■ Inferior a la tasa municipal

▲ Aumentaron los delitos ó las denuncias al 060/066 de 2013 al 2014
▼ Disminuyeron los delitos ó las denuncias al 060/066 de 2013 al 2014
■ Permanecieron los delitos ó las denuncias al 060/066 de 2013 al 2014
Posicionamiento de la actividad económica en este cuadrante respecto a la ciudad

Delitos	Víctimas Potenciales	Debilidades Sociales	Detonadores
▼ Homicidio doloso	Hogares	Vivienda	Viviendas desocupadas
▲ Robo de vehículo	Unidades Económicas	Educación	Población con bajo nivel educativo
▼ Robo a casa habitación		Salud	Población sin acceso a servicio de salud pública
▲ Robo a Negocio		Estructura Económica	Población desocupada
▲ Robo a transeúnte			Unidades económicas micro
▲ Lesiones Dolosas			# Comercio al por menor de cerveza
▲ Denuncias 060/066			Alta densidad de población

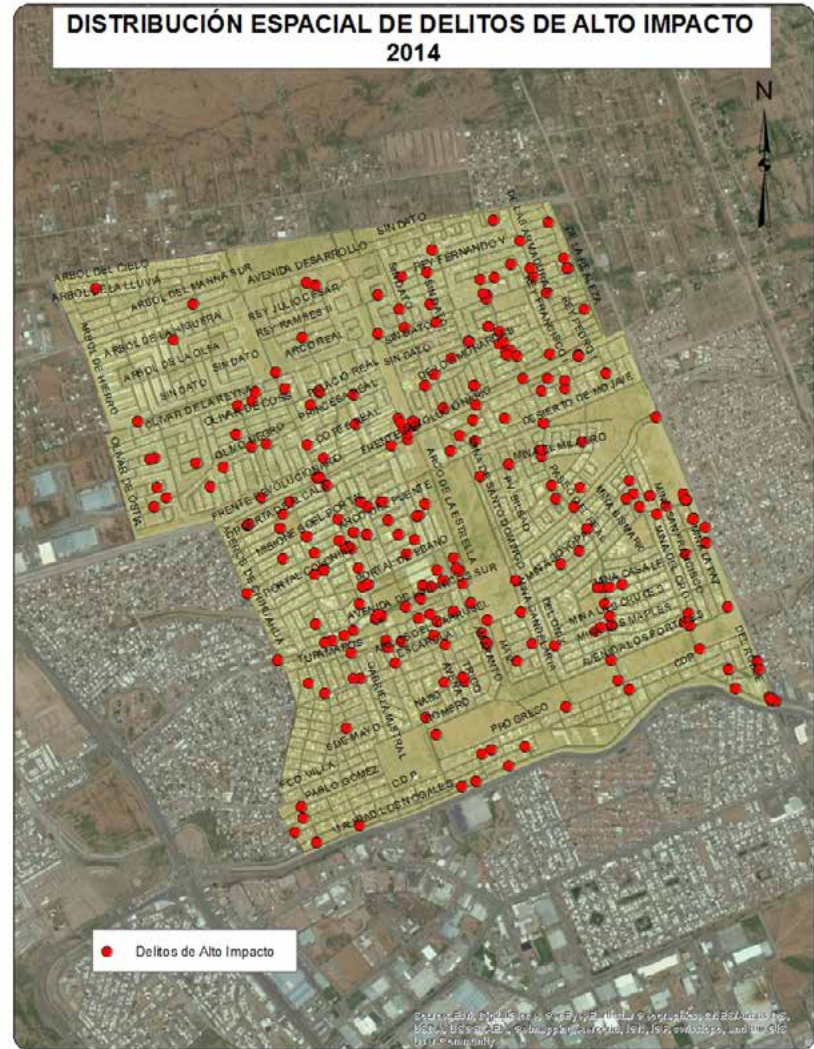
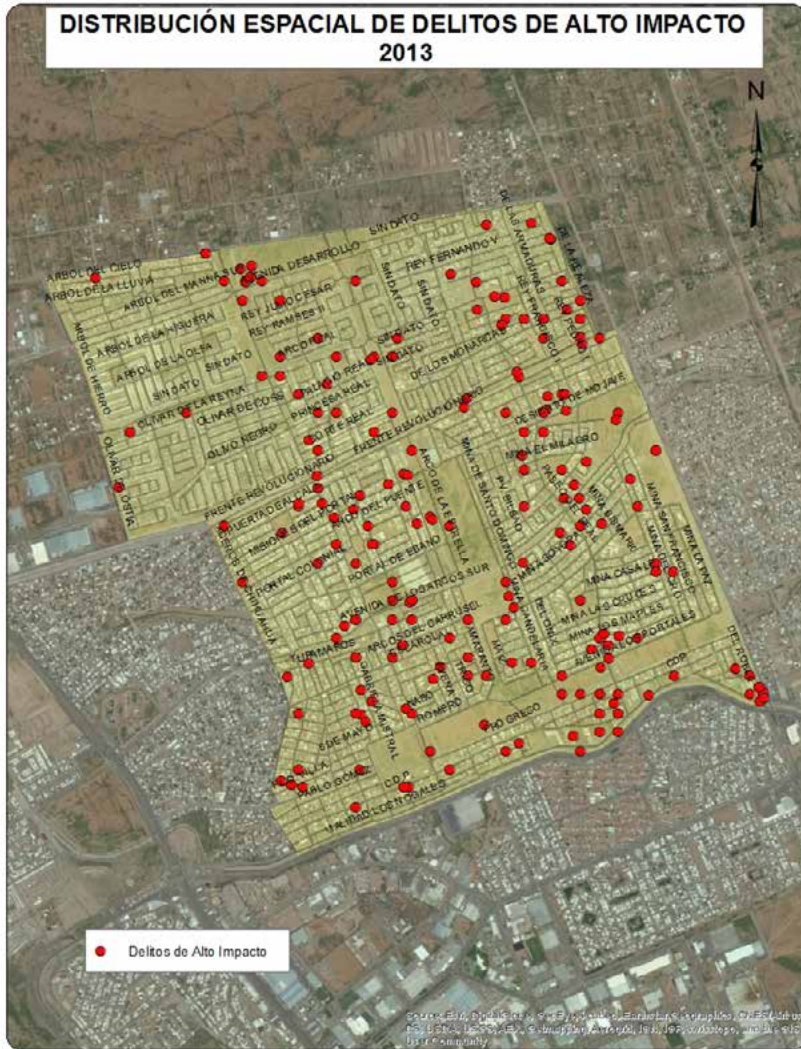

DISTRIBUCIÓN ESPACIAL DE DENUNCIAS AL 060/066 2013

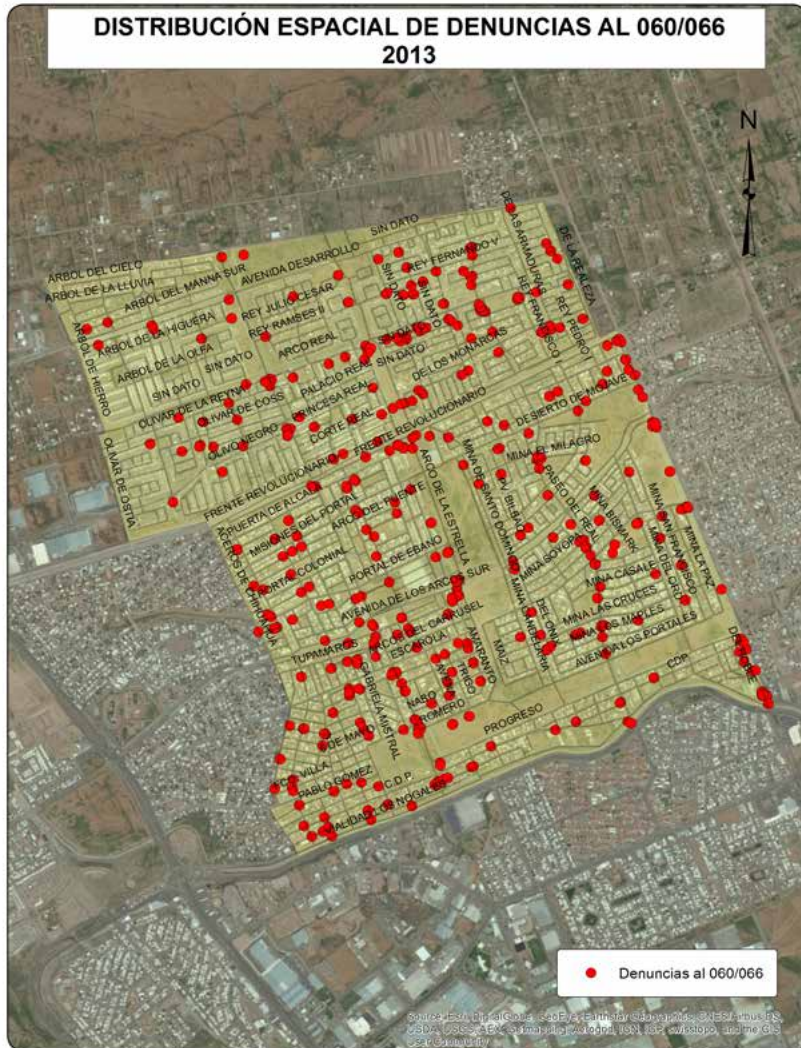

DISTRIBUCIÓN ESPACIAL DE DENUNCIAS AL 060/066 2014

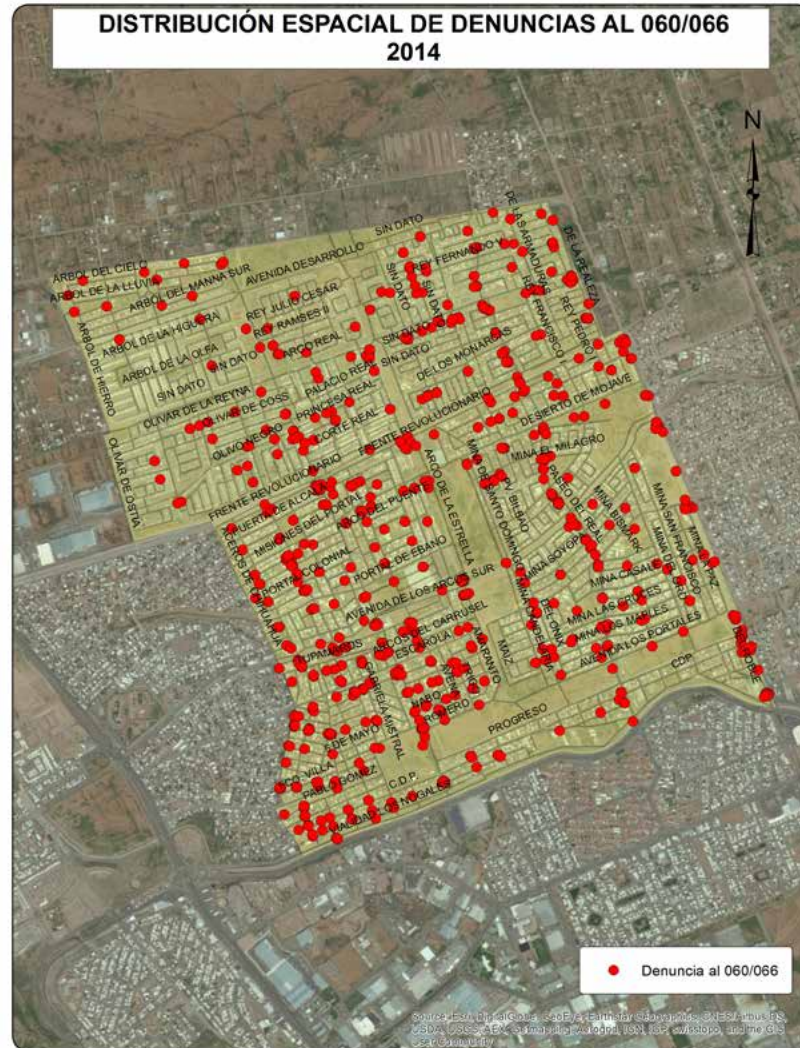

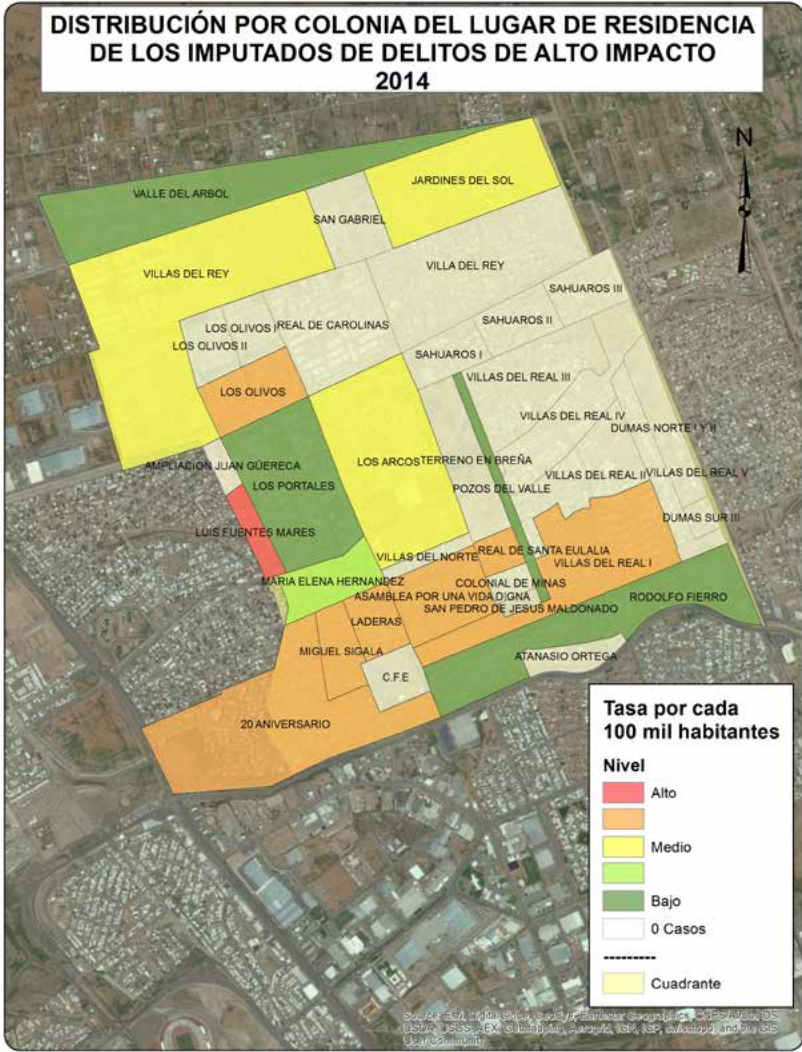

CUADRANTE

8

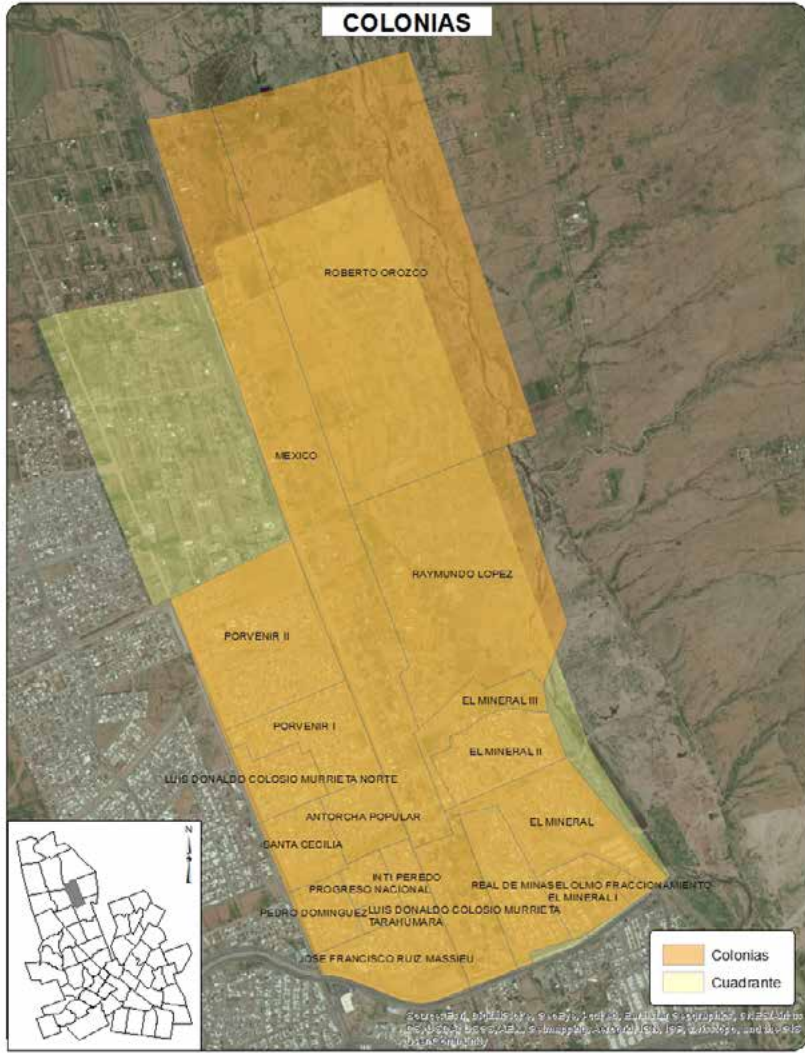

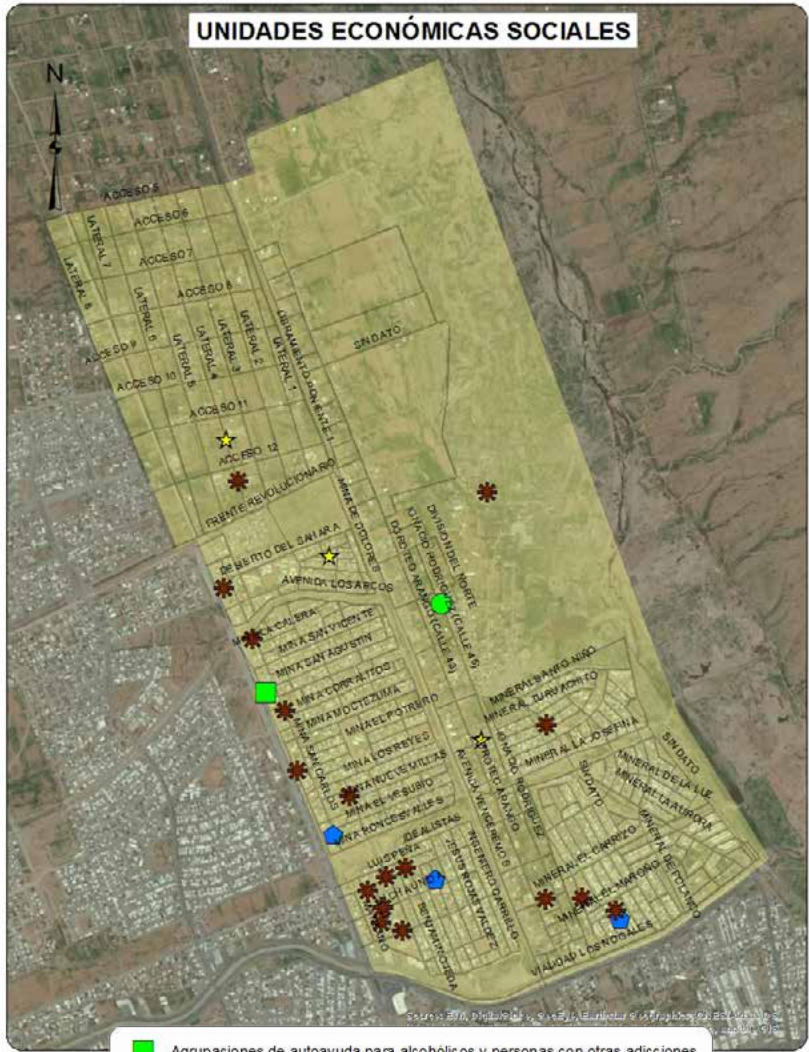

- Agrupaciones de autoayuda para alcohólicos y personas con otras adicciones
- Asociaciones y organizaciones civiles
- ★ Asociaciones y organizaciones religiosas
- ⬠ Guarderías del sector privado
- ★ Orfanatos y otras residencias de asistencia social del sector privado

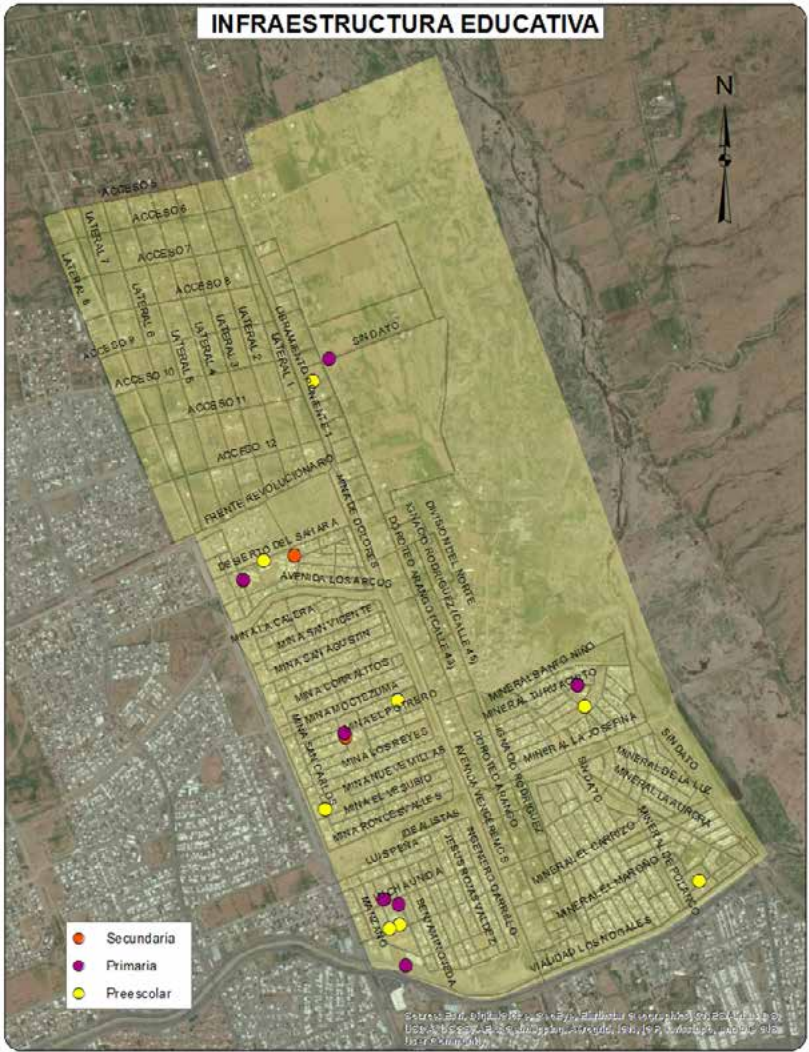

- Secundaria
- Primaria
- Preescolar

Sociodemográfica

	Total	Total respecto al Cuadrante	Total respecto al Municipio
Población Total	24268	100.0%	2.96%
Densidad de población por km ²	3559	NA	100.27%
Población de 6 a 14 años	5370	22.13%	4.19%
Población de 15 a 24 años	4304	17.74%	2.87%
Población de 15 años y más	15342	63.22%	2.62%
Población de 65 años y más	463	1.91%	0.93%
Población económicamente activa	10180	41.95%	2.89%
Población desocupada	542	5.32%	3.12%
Población ocupada de 12 años y más con al menos un grado aprobado en educación postbásica	2722	28.24%	1.55%
Población analfabeta	399	2.60%	4.99%
Población sin derechohabencia a servicios de salud	3890	16.03%	3.04%
Total de viviendas	7594	100.00%	2.58%
Total de viviendas habitadas	6340	83.49%	2.67%
Total de viviendas no habitadas	1254	16.51%	2.21%
Viviendas habitadas no particulares	120	1.89%	1.40%
Viviendas habitadas con 3 servicios básicos	5844	92.18%	2.64%
Viviendas con automóvil	3958	62.43%	2.41%

Económica

	Cuadrante	Ciudad
Densidad de UE por km ²	61.4	71.8
Promedio de personas ocupadas por UE	4.8	8.8

Actividad Económica	No. Unidades Económicas	Con respecto al Cuadrante	Con respecto a la Ciudad
Construcción	0	0.0%	0.0%
Industria manufacturera	42	10.0%	1.6%
Comercio al por mayor	12	2.9%	0.8%
Comercio al por menor	203	48.4%	1.7%
Servicios profesionales, científicos y técnicos	3	0.7%	0.3%
Servicios educativos	21	5.0%	1.7%
Servicio de salud y asistencia social	12	2.9%	0.6%
Servicios de alojamiento temporal	0	0.0%	0.0%
Preparación de alimentos y bebidas	33	7.9%	1.1%
Centros nocturnos	1	0.2%	0.5%
Servicios diversos	72	17.2%	1.2%
Actividades legislativas, gubernamentales, de impartición de justicia, etc.	0	0.0%	0.0%
Otros servicios	20	4.8%	0.3%
Total	419	100.0%	1.2%

Denuncias 060/066

Dirección de
Seguridad
Pública
Municipal

	Total Cuadrante 2012	Total Cuadrante 2013	Total Cuadrante 2014	Total respecto al Municipio 2014	Tasa por cada 100 mil habitantes 2014 Cuadrante	Tasa por cada 100 mil habitantes 2014 Municipio
Total	266	362	522	3.68%	2150.98	1575.23
Causar escándalos	117	114	62	3.11%	255.48	221.37
Intoxicarse	63	11	167	5.53%	688.15	335.49
Ingerir bebidas alcohólicas	25	33	54	2.58%	222.52	232.15
Problema familiar	25	34	NA	NA	NA	NA
Riña	14	16	21	3.77%	86.53	61.90
Otras	22	154	218	3.34%	898.30	724.33

Delitos de Alto Impacto

Fiscalía
General del
Estado

	Total Cuadrante 2012	Total Cuadrante 2013	Total Cuadrante 2014	Total respecto al Municipio 2014	Tasa por cada 100 mil habitantes 2014 Cuadrante	Tasa por cada 100 mil habitantes 2014 Municipio
Homicidio doloso	19	4	16	8.60%	65.93	20.67
Robo casa habitación	14	12	22	3.27%	90.65	74.68
Robo vehículo	92	56	25	0.93%	103.02	299.49
Robo negocio	3	10	11	1.65%	45.33	74.01
Robo transeúnte	8	3	5	1.37%	20.60	40.56
Lesiones dolosas	14	21	30	3.16%	123.62	105.46

Tasa superior al promedio de la ciudad

Juzgados de Garantías del Tribunal Superior de Justicia del Estado

	Total Cuadrante 2013	Total Cuadrante 2014	Total respecto a la Ciudad 2014	Tasa por cada 100 mil habitantes 2014 Cuadrante	Tasa por cada 100 mil habitantes 2014 Ciudad
Total Imputados y Víctimas*					
Imputados	98	82	2.39%	337.89	423.12
Delitos Imputados	87	78	2.43%	321.41	396.30
Víctimas u ofendidos	62	29	1.88%	119.50	190.18
Delitos de alto impacto judicializados*					
Personas Procesadas					
Imputados	38	22	1.96%	90.65	138.53
Hombres	32	22	2.27%	90.65	119.99
Mujeres	6	0	0.00%	0.00	18.54
Delitos Imputados*					
Extorsión simple y agravada	0	0	0.00%	0.00	0.99
Homicidio simple, calificado y agravado	0	1	3.85%	4.12	3.21
Lesiones simples y agravadas	2	0	0.00%	0.00	12.73
Robo simple y agravado	27	17	2.29%	70.05	91.82
Secuestro exprés, simple y agravado	0	0	0.00%	0.00	2.47
Violación simple y agravada	1	0	0.00%	0.00	5.44
Delitos que afectan el entorno familiar judicializados*					
Personas Procesadas					
Imputados	24	25	2.91%	103.02	106.15
Hombres	22	24	2.96%	98.90	100.34
Mujeres	2	1	2.13%	4.12	5.81
Delitos Imputados*					
Contra la formación de menores y protección integral**	0	0	0.00%	0.00	0.62
Atenta contra el cumplimiento de la obligación alimentaria	6	12	3.72%	49.45	39.91
Retención y sustracción de menores**	0	1	4.00%	4.12	3.09
Violencia familiar	17	12	2.40%	49.45	61.91

 Tasa superior al promedio de la ciudad

* Únicamente delitos judicializados cometidos por mayores de edad

**y/o de personas que no comprenden el significado del hecho.



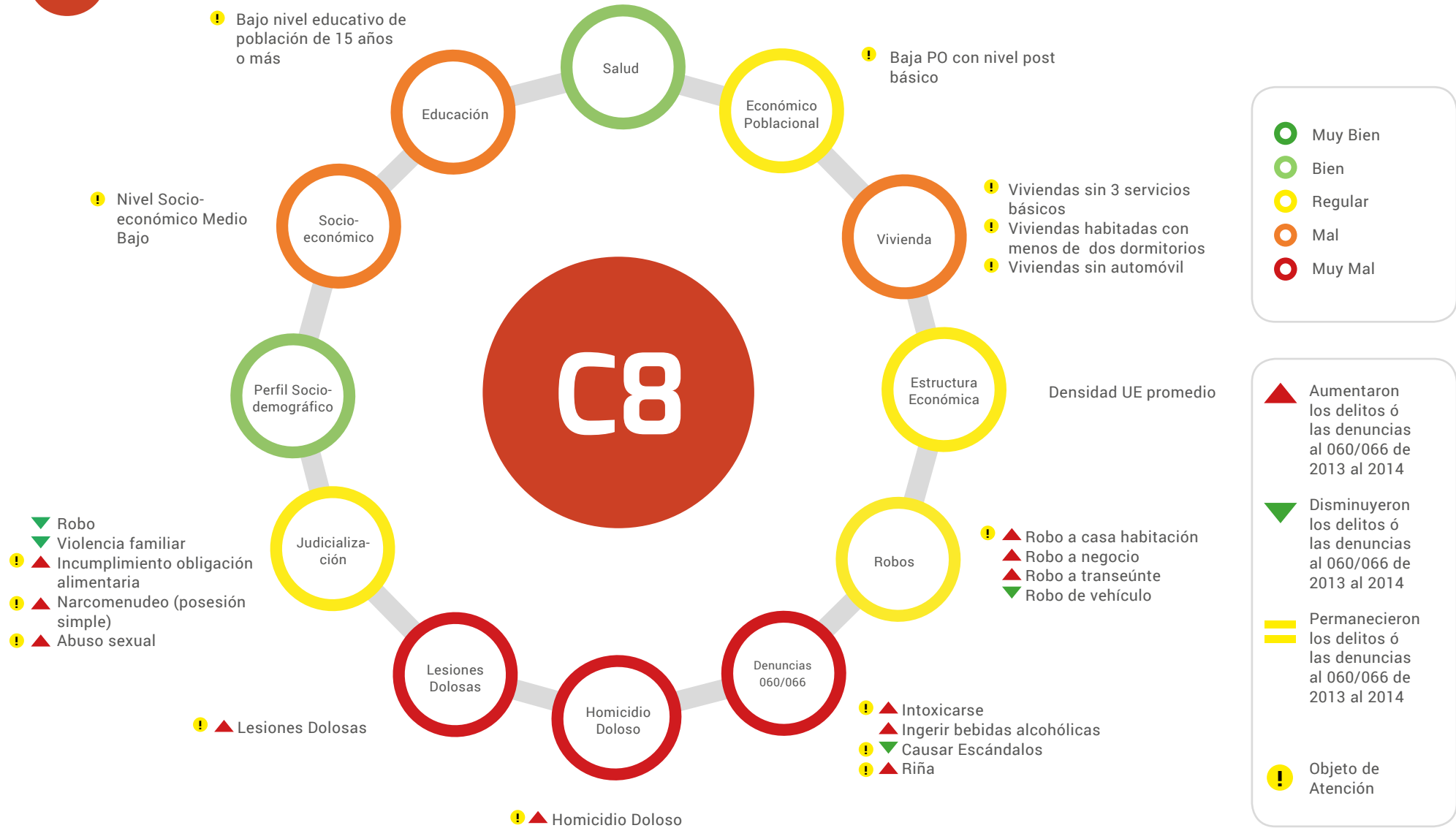

■ Superior a la tasa municipal
■ Inferior a la tasa municipal

▲ Aumentaron los delitos ó las denuncias al 060/066 de 2013 al 2014
▼ Disminuyeron los delitos ó las denuncias al 060/066 de 2013 al 2014
■ Permanecieron los delitos ó las denuncias al 060/066 de 2013 al 2014
Posicionamiento de la actividad económica en este cuadrante respecto a la ciudad

Delitos	Víctimas Potenciales	Debilidades Sociales	Detonadores
▲ Homicidio doloso	Hogares	Nivel Socio-económico	Bajo Nivel Socio-económico
▼ Robo de vehículo	Población Flotante	Vivienda	Viviendas habitadas con menos de dos dormitorios
▲ Robo a casa habitación	Unidades Económicas	Educación	Viviendas sin servicios básicos
▲ Robo a Negocio		Económico poblacional	Viviendas sin automóvil
▲ Robo a transeúnte		Estructura Económica	Población con bajo nivel educativo
▲ Lesiones Dolosas			Unidades económicas micro
▲ Denuncias 060/066			Cementerio
			Alta densidad de población

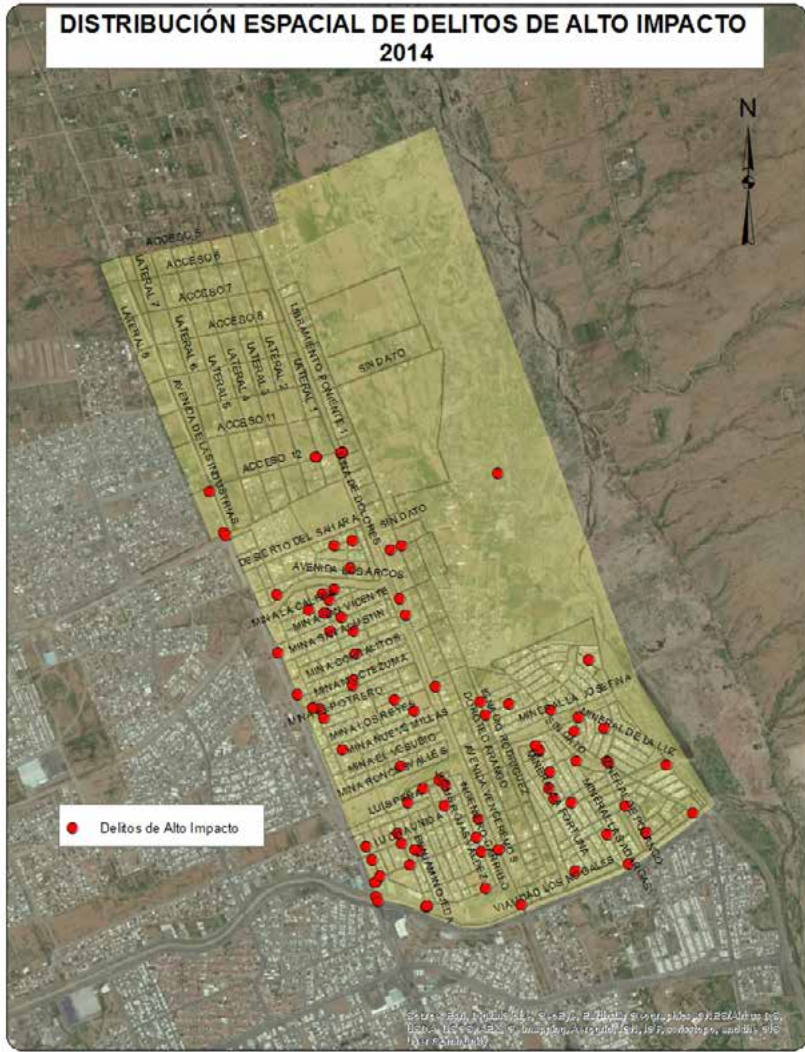
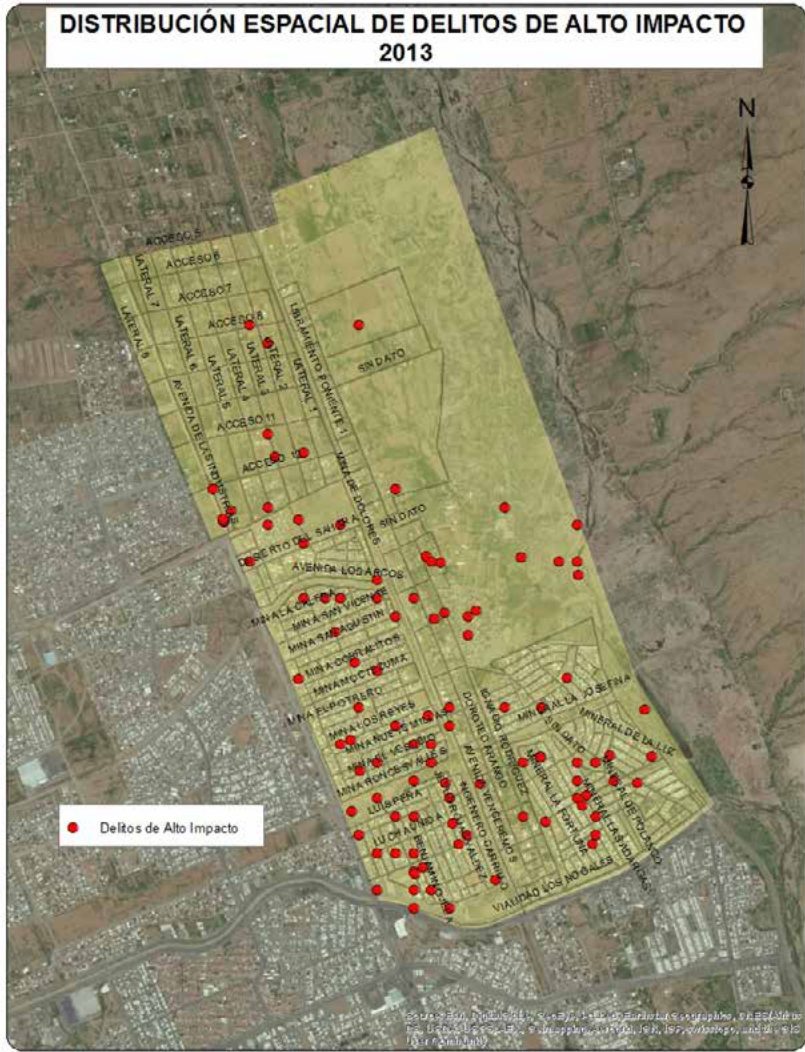

DISTRIBUCIÓN ESPACIAL DE DENUNCIAS AL 060/066 2013

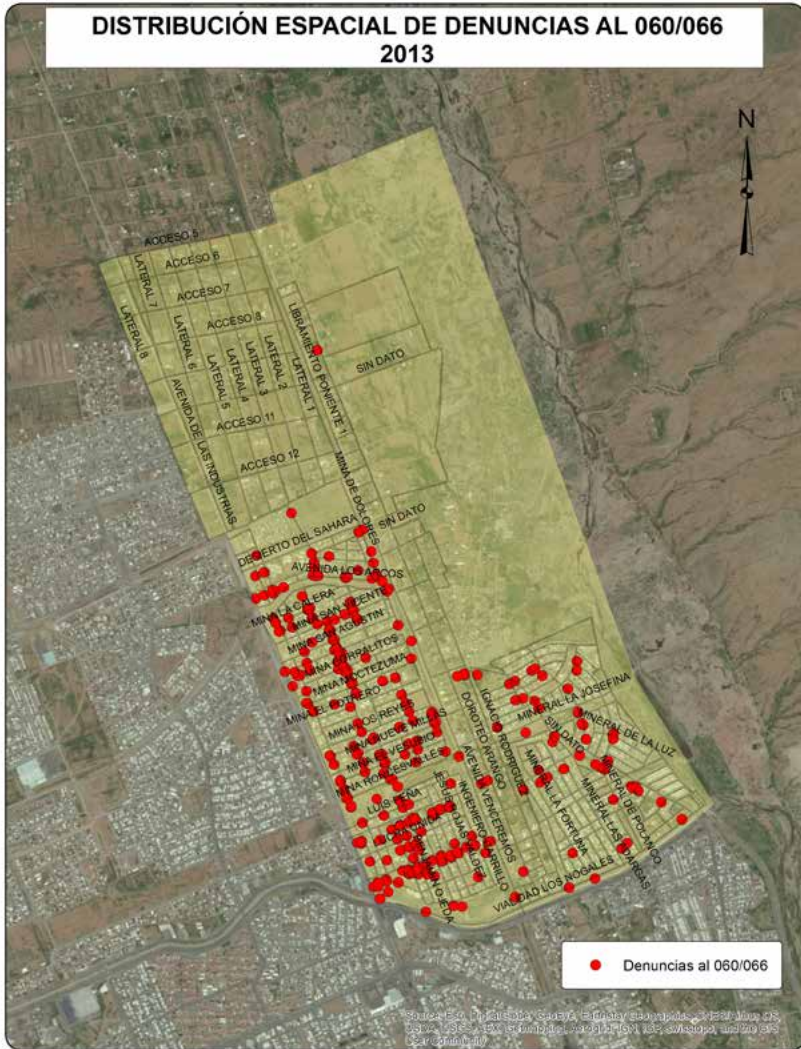

DISTRIBUCIÓN ESPACIAL DE DENUNCIAS AL 060/066 2014

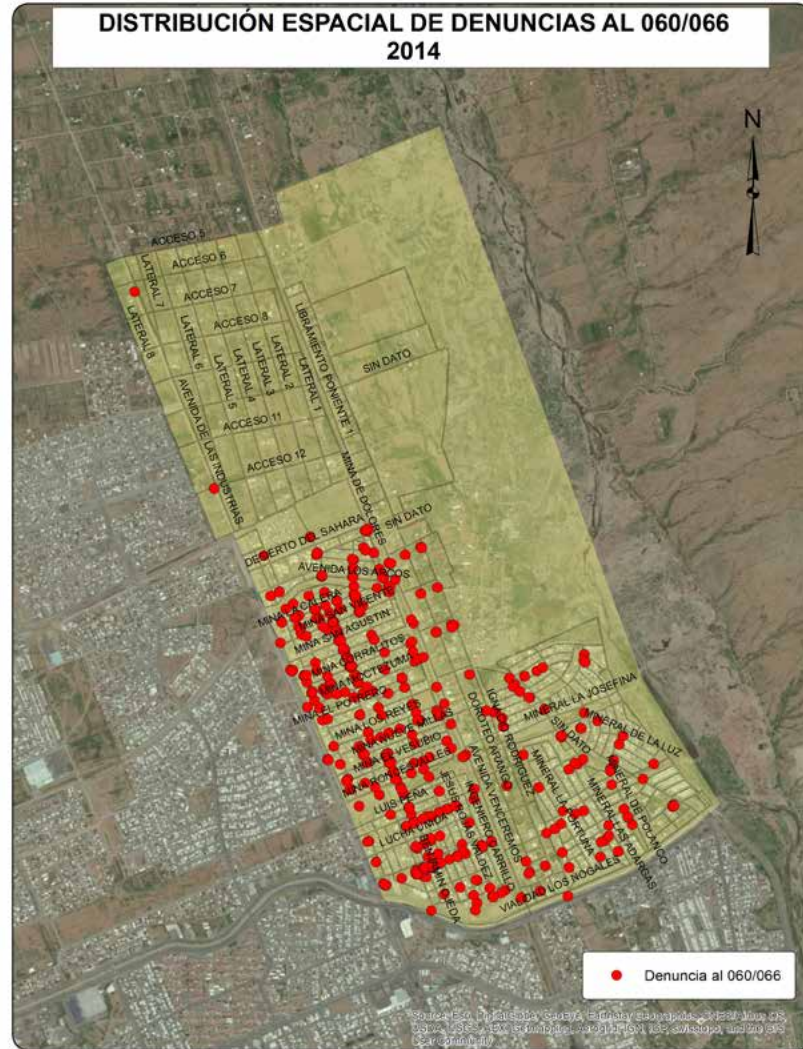

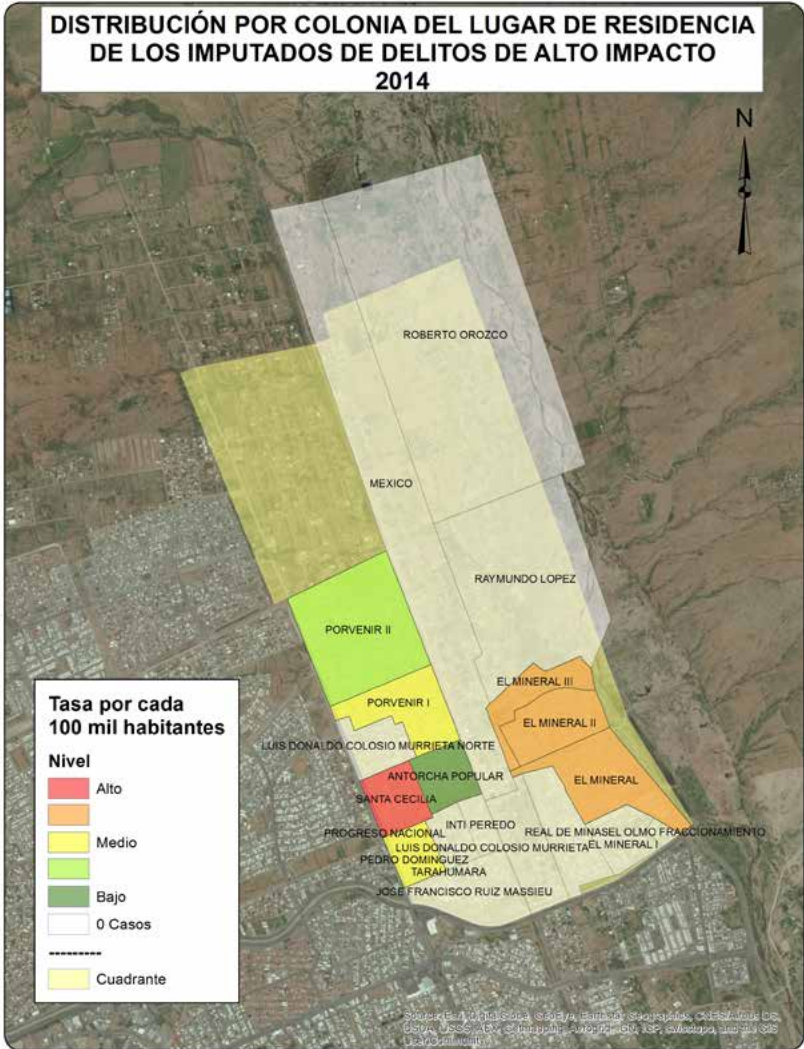

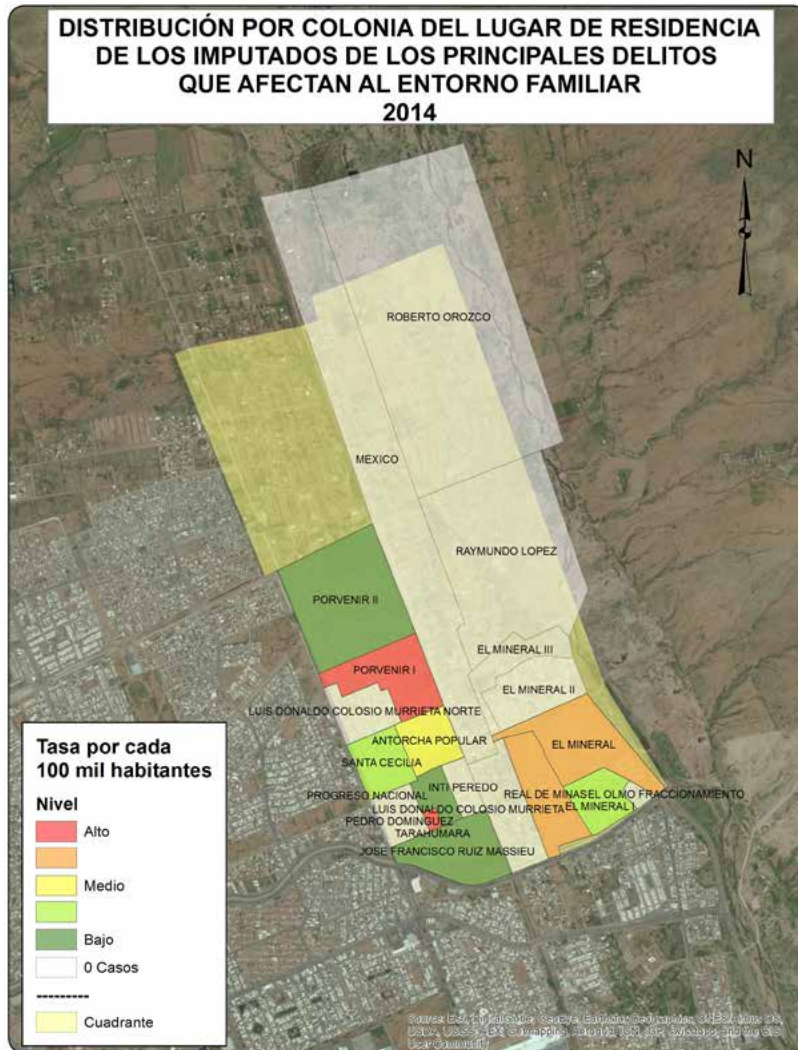

CUADRANTE 10

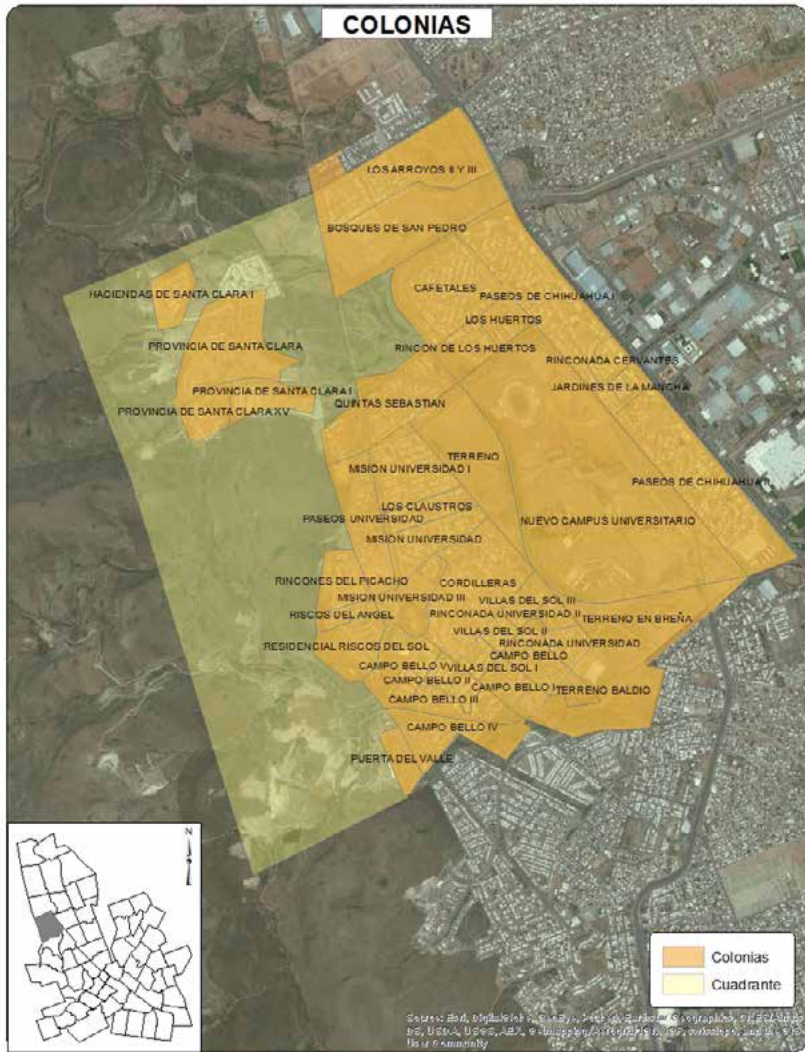

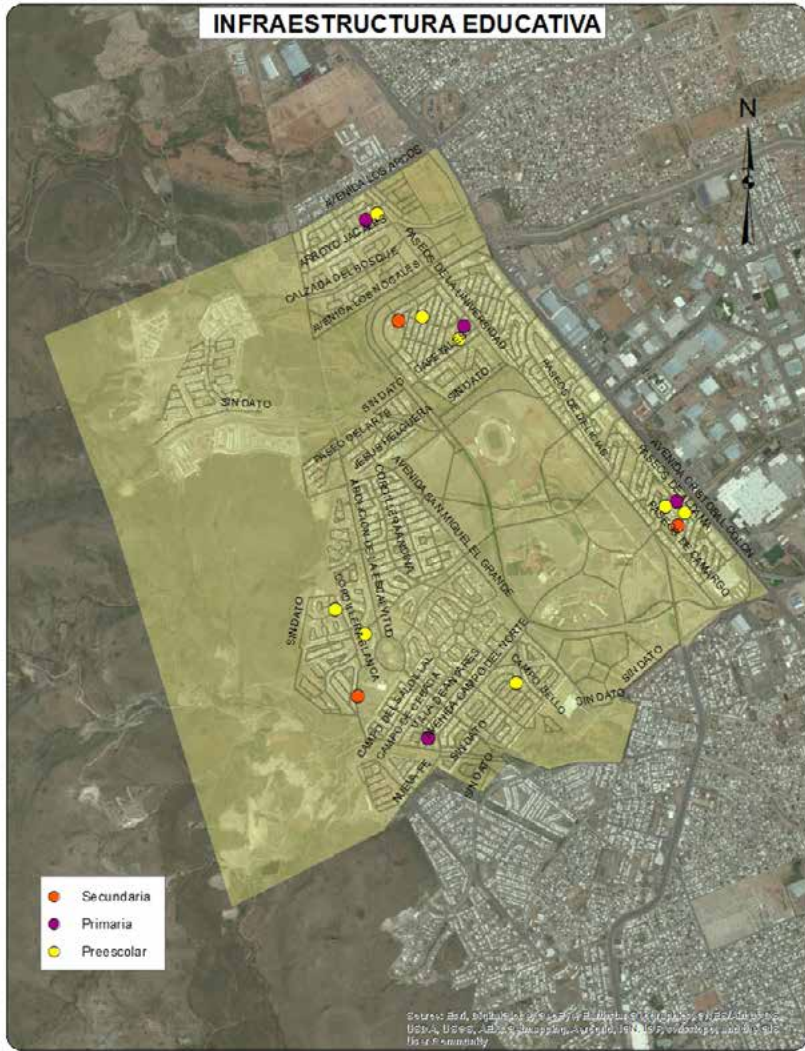
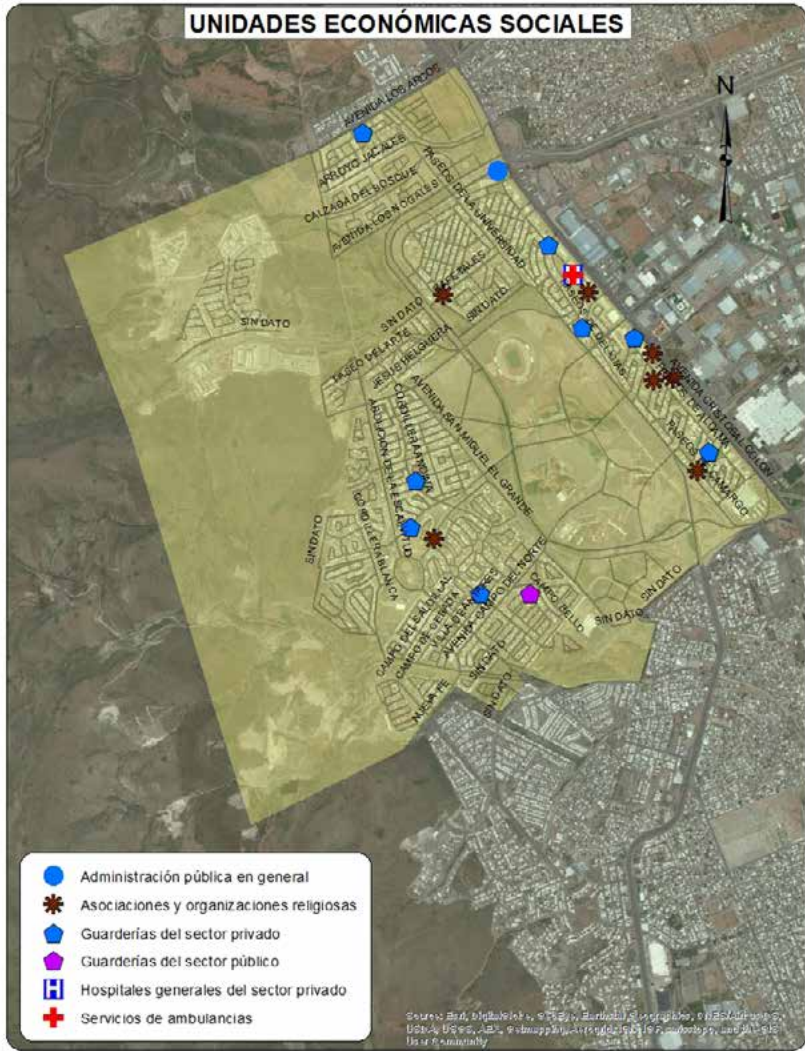

Sociodemográfica

	Total	Total respecto al Cuadrante	Total respecto al Municipio
Población Total	30443	100.0%	3.71%
Densidad de población por km ²	2566	NA	44.40%
Población de 6 a 14 años	5074	16.67%	3.95%
Población de 15 a 24 años	4495	14.77%	3.00%
Población de 15 años y más	19310	63.43%	3.30%
Población de 65 años y más	406	1.33%	0.82%
Población económicamente activa	12725	41.80%	3.62%
Población desocupada	287	2.26%	1.65%
Población ocupada de 12 años y más con al menos un grado aprobado en educación postbásica	10832	87.09%	6.16%
Población analfabeta	13	0.07%	0.16%
Población sin derechohabencia a servicios de salud	2985	9.81%	2.33%
Total de viviendas	12263	100.00%	4.17%
Total de viviendas habitadas	9230	75.27%	3.89%
Total de viviendas no habitadas	3033	24.73%	5.34%
Viviendas habitadas no particulares	783	8.48%	9.15%
Viviendas habitadas con 3 servicios básicos	8395	90.95%	3.79%
Viviendas con automóvil	7833	84.86%	4.76%

Económica

	Cuadrante	Ciudad
Densidad de UE por km ²	47.5	71.8
Promedio de personas ocupadas por UE	10.3	8.8

Actividad Económica	No. Unidades Económicas	Con respecto al Cuadrante	Con respecto a la Ciudad
Construcción	6	1.1%	1.7%
Industria manufacturera	34	6.0%	1.3%
Comercio al por mayor	27	4.8%	1.9%
Comercio al por menor	179	31.8%	1.5%
Servicios profesionales, científicos y técnicos	8	1.4%	0.8%
Servicios educativos	37	6.6%	3.0%
Servicio de salud y asistencia social	25	4.4%	1.3%
Servicios de alojamiento temporal	1	0.2%	0.8%
Preparación de alimentos y bebidas	83	14.7%	2.8%
Centros nocturnos	5	0.9%	2.5%
Servicios diversos	81	14.4%	1.4%
Actividades legislativas, gubernamentales, de impartición de justicia, etc.	2	0.4%	0.4%
Otros servicios	75	13.3%	1.3%
Total	563	100.0%	1.6%

Denuncias 060/066

Dirección de
Seguridad
Pública
Municipal

	Total Cuadrante 2012	Total Cuadrante 2013	Total Cuadrante 2014	Total respecto al Municipio 2014	Tasa por cada 100 mil habitantes 2014 Cuadrante	Tasa por cada 100 mil habitantes 2014 Municipio
Total	106	108	179	1.26%	587.98	1575.23
Causar escándalos	50	42	37	1.86%	121.54	221.37
Intoxicarse	16	8	26	0.86%	85.41	335.49
Ingerir bebidas alcohólicas	8	22	27	1.29%	88.69	232.15
Problema familiar	17	4	NA	NA	NA	NA
Riña	3	0	2	0.36%	6.57	61.90
Otras	12	32	87	1.33%	285.78	724.33

Delitos de Alto Impacto

Fiscalía
General del
Estado

	Total Cuadrante 2012	Total Cuadrante 2013	Total Cuadrante 2014	Total respecto al Municipio 2014	Tasa por cada 100 mil habitantes 2014 Cuadrante	Tasa por cada 100 mil habitantes 2014 Municipio
Homicidio doloso	5	3	2	1.08%	6.57	20.67
Robo casa habitación	5	7	18	2.68%	59.13	74.68
Robo vehículo	127	101	85	3.15%	279.21	299.49
Robo negocio	5	10	28	4.20%	91.98	74.01
Robo transeúnte	2	3	7	1.92%	22.99	40.56
Lesiones dolosas	4	10	8	0.84%	26.28	105.46

Tasa superior al promedio de la ciudad

**Juzgados de
Garantías del
Tribunal Superior de
Justicia del Estado**

	Total Cuadrante 2013	Total Cuadrante 2014	Total respecto a la Ciudad 2014	Tasa por cada 100 mil habitantes 2014 Cuadrante	Tasa por cada 100 mil habitantes 2014 Ciudad
Total Imputados y Víctimas*					
Imputados	58	63	1.84%	206.94	423.12
Delitos Imputados	55	63	1.96%	206.94	396.30
Víctimas u ofendidos	51	33	2.14%	108.40	190.18
Delitos de alto impacto judicializados*					
Personas Procesadas					
Imputados	23	19	1.69%	62.41	138.53
Hombres	23	16	1.65%	52.56	119.99
Mujeres	0	3	2.00%	9.85	18.54
Delitos Imputados*					
Extorsión simple y agravada	0	0	0.00%	0.00	0.99
Homicidio simple, calificado y agravado	0	0	0.00%	0.00	3.21
Lesiones simples y agravadas	2	1	0.97%	3.28	12.73
Robo simple y agravado	17	16	2.15%	52.56	91.82
Secuestro exprés, simple y agravado	1	0	0.00%	0.00	2.47
Violación simple y agravada	0	1	2.27%	3.28	5.44
Delitos que afectan el entorno familiar judicializados*					
Personas Procesadas					
Imputados	15	14	1.63%	45.99	106.15
Hombres	13	13	1.60%	42.70	100.34
Mujeres	2	1	2.13%	3.28	5.81
Delitos Imputados*					
Contra la formación de menores y protección integral**	0	0	0.00%	0.00	0.62
Atenta contra el cumplimiento de la obligación alimentaria	5	5	1.55%	16.42	39.91
Retención y sustracción de menores**	1	3	12.00%	9.85	3.09
Violencia familiar	8	6	1.20%	19.71	61.91

Tasa superior al promedio de la ciudad

* Únicamente delitos judicializados cometidos por mayores de edad

**y/o de personas que no comprenden el significado del hecho.

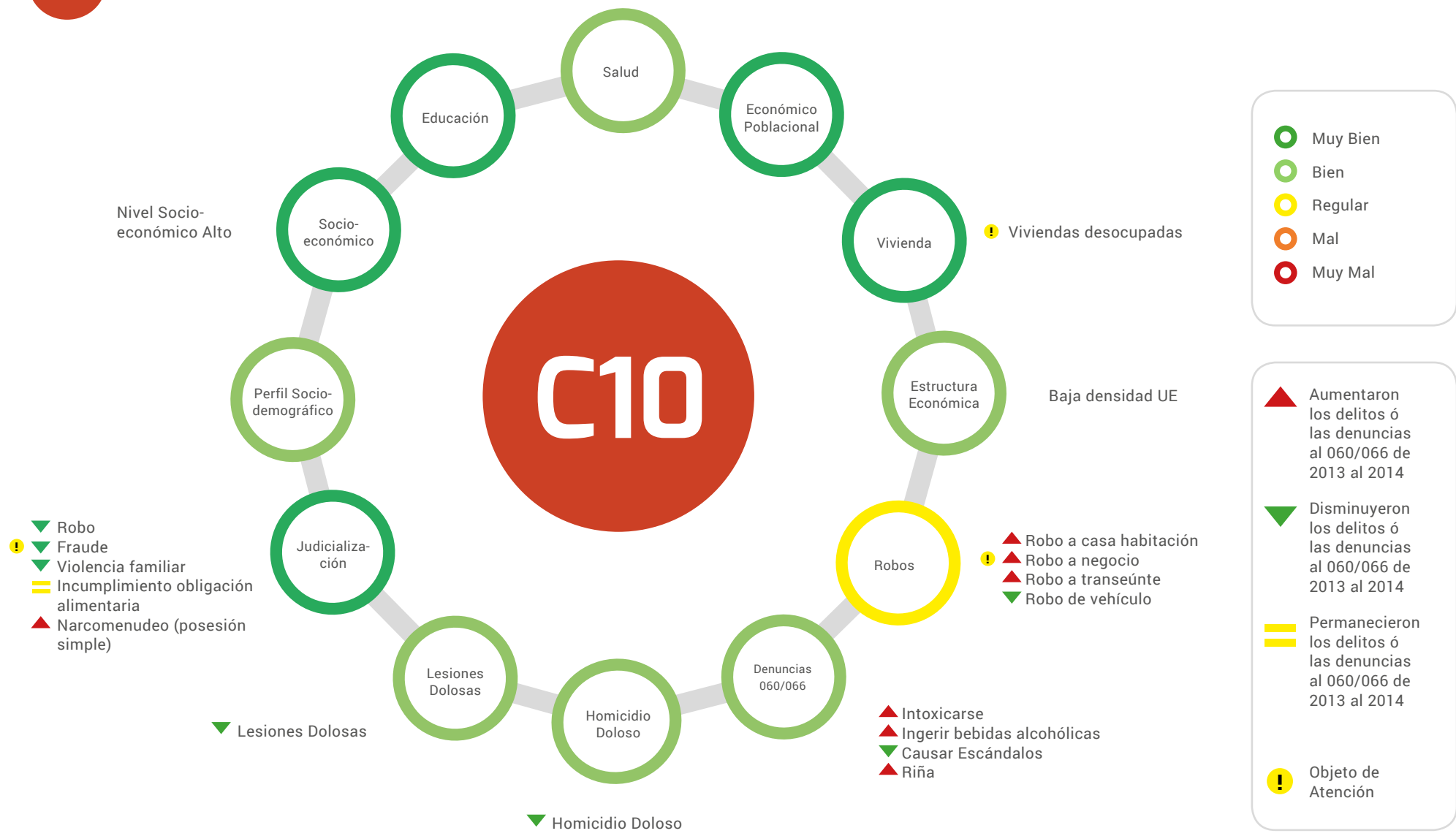

● Muy Bien
● Bien
● Regular
● Mal
● Muy Mal

▲ Aumentaron los delitos ó las denuncias al 060/066 de 2013 al 2014
▼ Disminuyeron los delitos ó las denuncias al 060/066 de 2013 al 2014
▬ Permanecieron los delitos ó las denuncias al 060/066 de 2013 al 2014
⚠️ Objeto de Atención

- ▼ Robo
- ▼ Fraude
- ▼ Violencia familiar
- ▬ Incumplimiento obligación alimentaria
- ▲ Narcomenudeo (posesión simple)

■ Superior a la tasa municipal
■ Inferior a la tasa municipal

▲ Aumentaron los delitos ó las denuncias al 060/066 de 2013 al 2014
▼ Disminuyeron los delitos ó las denuncias al 060/066 de 2013 al 2014
■ Permanecieron los delitos ó las denuncias al 060/066 de 2013 al 2014
Posicionamiento de la actividad económica en este cuadrante respecto a la ciudad

Delitos	Víctimas Potenciales	Debilidades Sociales	Detonadores
▼ Homicidio doloso	Hogares	Vivienda	Viviendas desocupadas
▼ Robo de vehículo		Estructura económica	Baja densidad de negocios
▲ Robo a casa habitación			Fraccionamientos habitacionales privados
▲ Robo a Negocio			Obras en construcción
▲ Robo a transeúnte			Alta densidad de población
▼ Lesiones Dolosas			
▲ Denuncias 060/066			

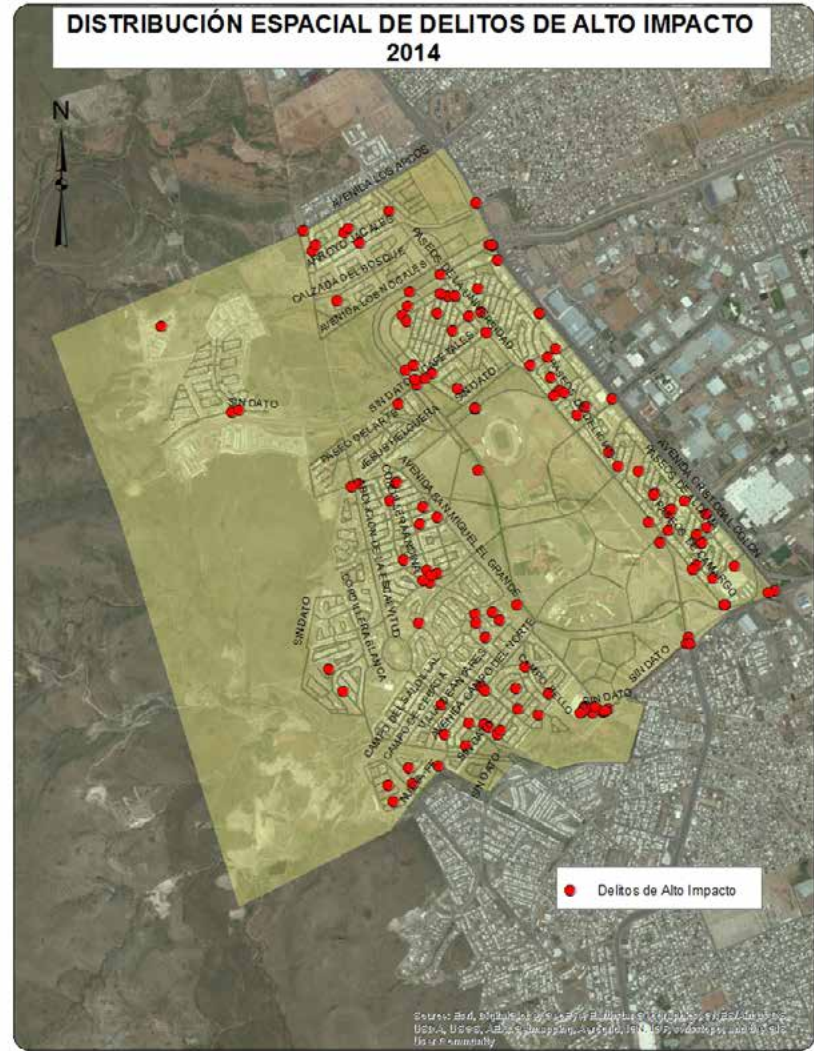
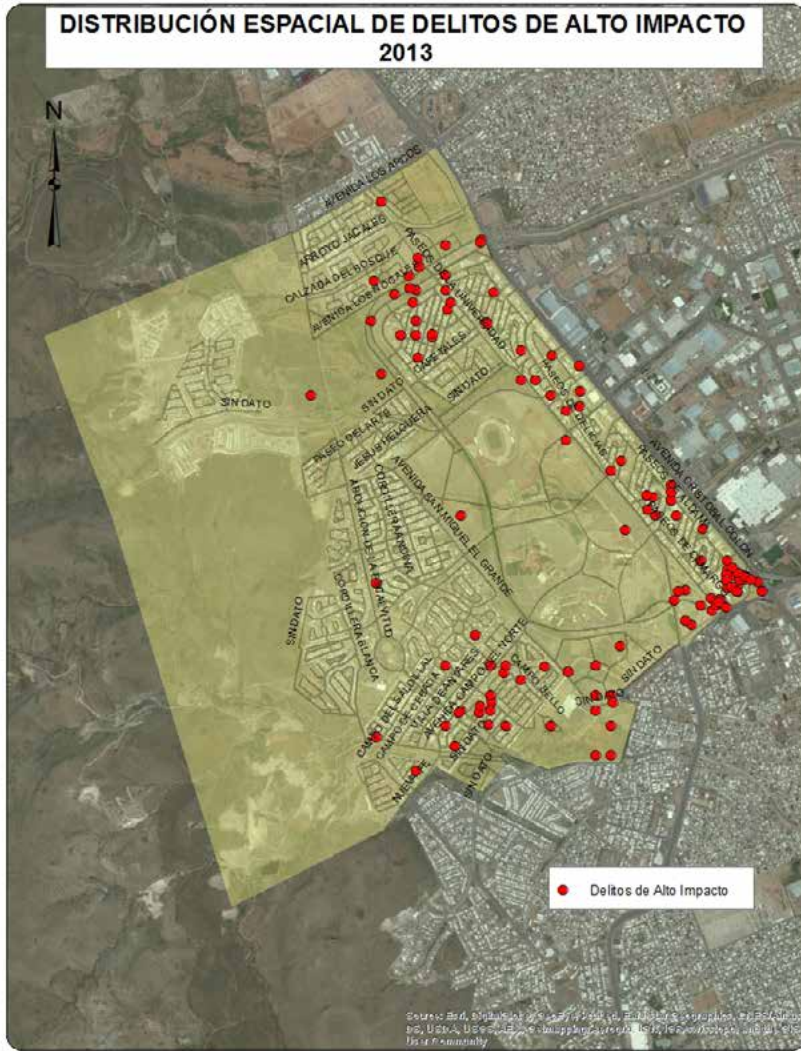

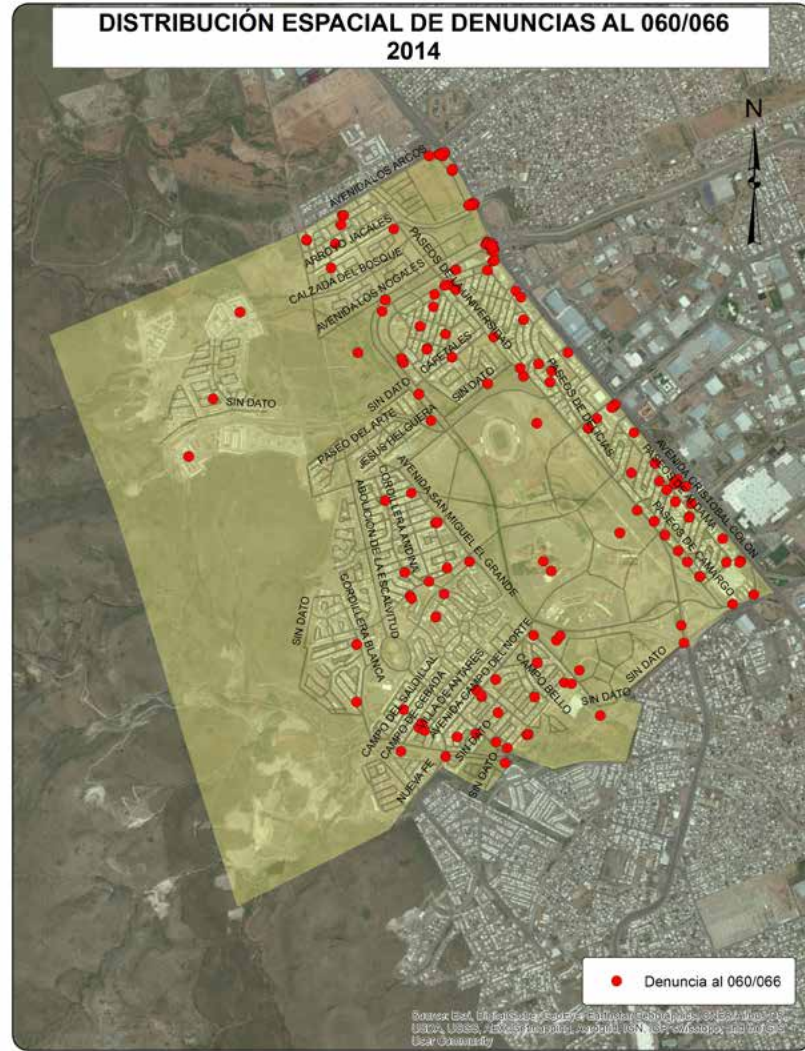
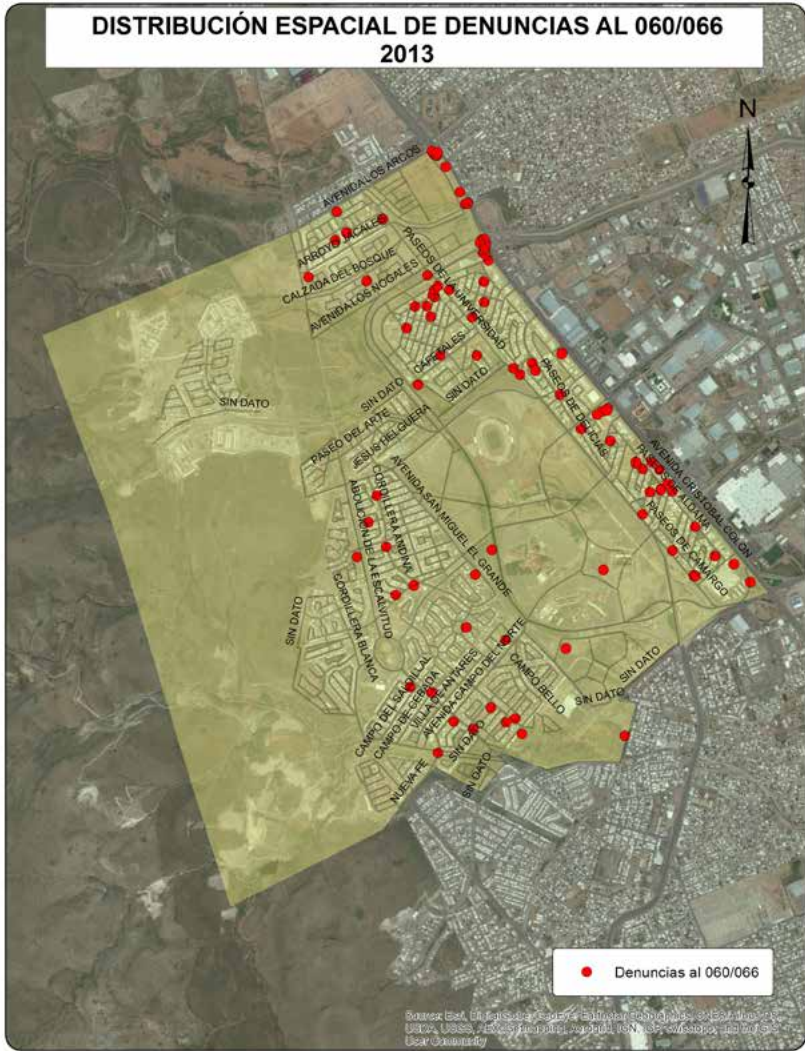

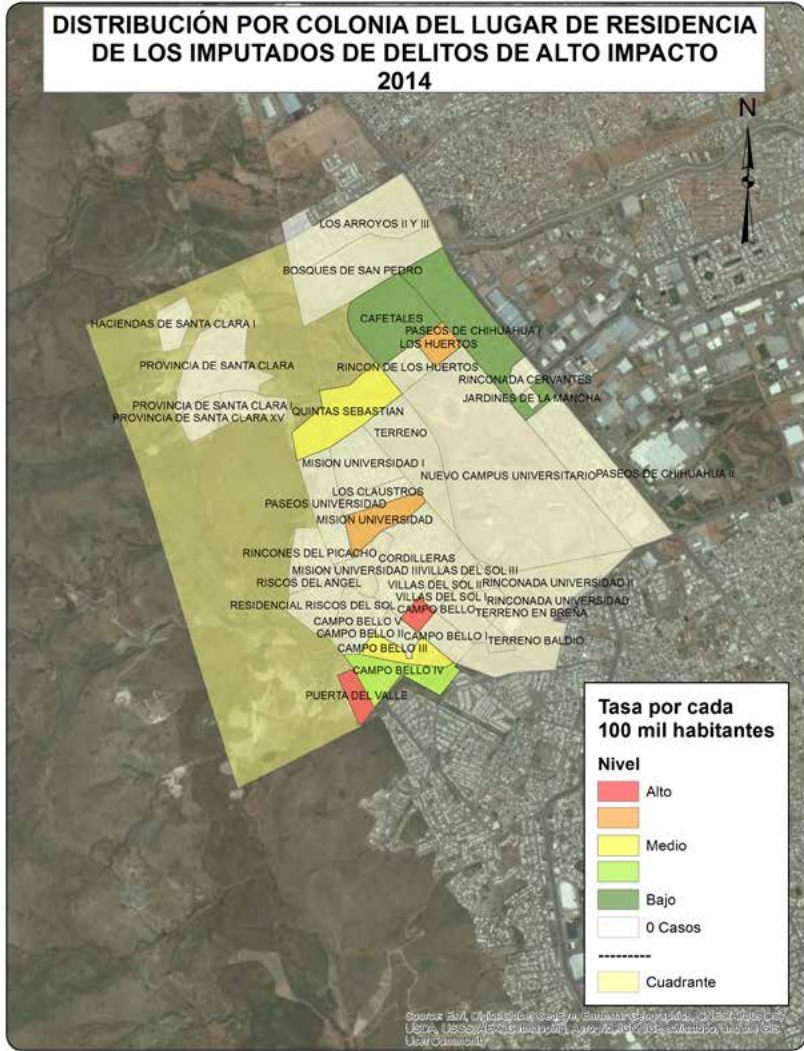

DISTRIBUCIÓN POR COLONIA DEL LUGAR DE RESIDENCIA DE LOS IMPUTADOS DE LOS PRINCIPALES DELITOS QUE AFECTAN AL ENTORNO FAMILIAR 2014

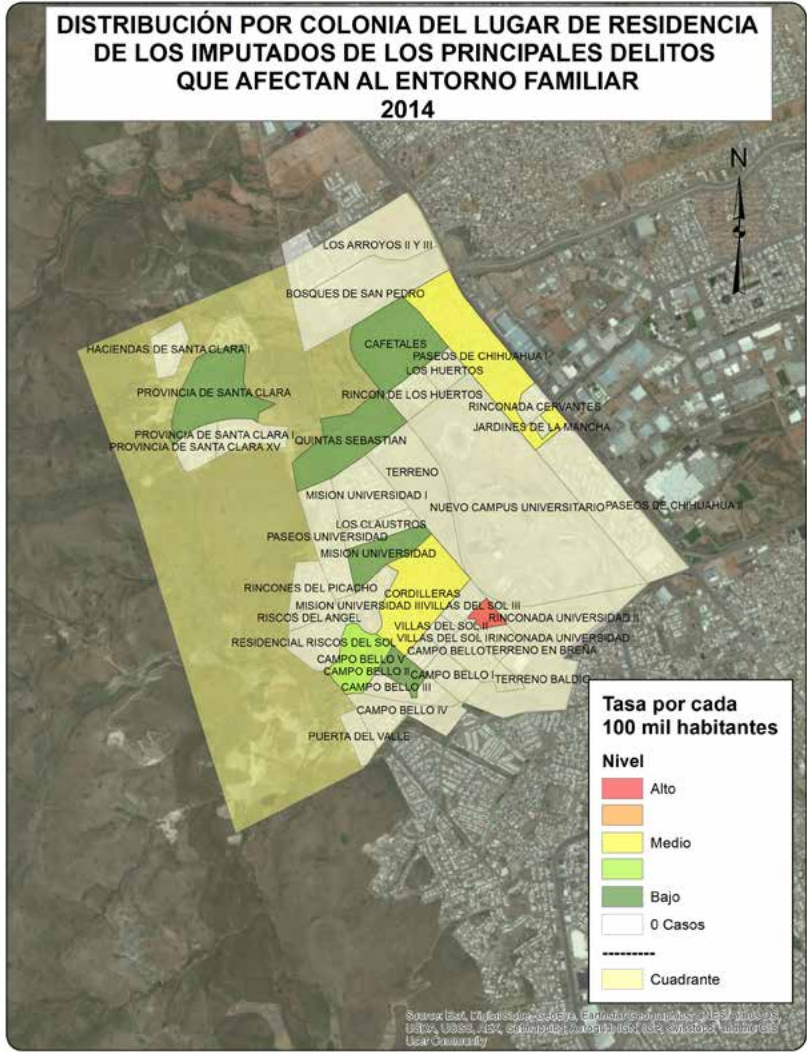

CUADRANTE 11

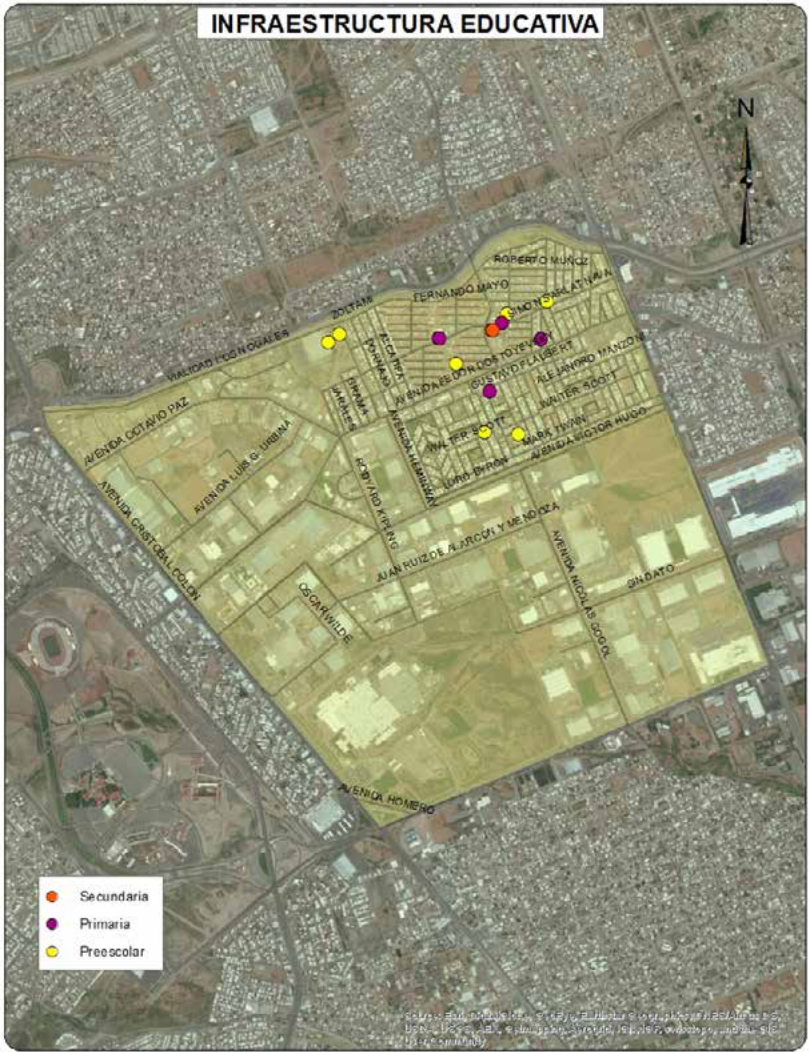
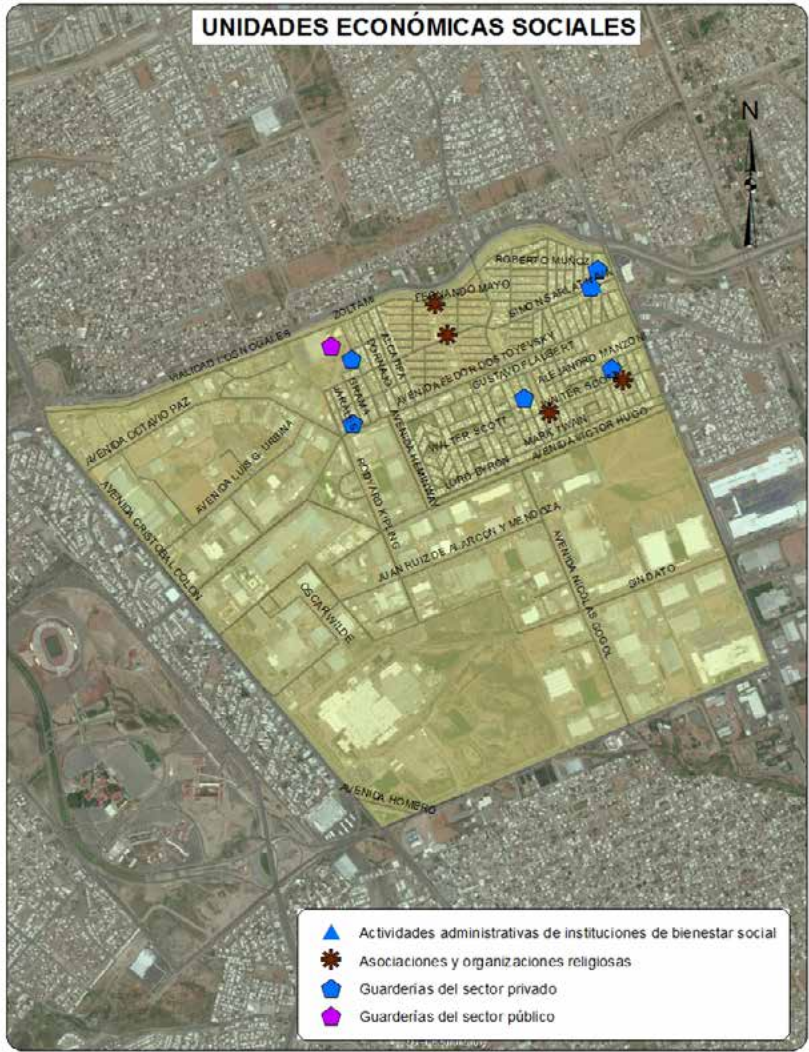

Source: Elaboración propia del Observatorio Ciudadano de Chihuahua, basándose en datos de la Secretaría de Educación Pública y el Instituto de Estadística y Geografía del Estado de Chihuahua.

Sociodemográfica

	Total	Total respecto al Cuadrante	Total respecto al Municipio
Población Total	23476	100.0%	2.86%
Densidad de población por km ²	3407	NA	91.74%
Población de 6 a 14 años	4660	19.85%	3.63%
Población de 15 a 24 años	5284	22.51%	3.53%
Población de 15 años y más	16481	70.20%	2.81%
Población de 65 años y más	402	1.71%	0.81%
Población económicamente activa	10599	45.15%	3.01%
Población desocupada	464	4.38%	2.67%
Población ocupada de 12 años y más con al menos un grado aprobado en educación postbásica	5451	53.78%	3.10%
Población analfabeta	67	0.41%	0.84%
Población sin derechohabencia a servicios de salud	2569	10.94%	2.01%
Total de viviendas	7665	100.00%	2.61%
Total de viviendas habitadas	6400	83.50%	2.70%
Total de viviendas no habitadas	1265	16.50%	2.23%
Viviendas habitadas no particulares	84	1.31%	0.98%
Viviendas habitadas con 3 servicios básicos	6282	98.16%	2.84%
Viviendas con automóvil	4752	74.25%	2.89%

Económica

	Cuadrante	Ciudad
Densidad de UE por km ²	87.2	71.8
Promedio de personas ocupadas por UE	27.0	8.8

Actividad Económica	No. Unidades Económicas	Con respecto al Cuadrante	Con respecto a la Ciudad
Construcción	5	0.8%	1.4%
Industria manufacturera	69	11.5%	2.7%
Comercio al por mayor	33	5.5%	2.3%
Comercio al por menor	223	37.1%	1.9%
Servicios profesionales, científicos y técnicos	6	1.0%	0.6%
Servicios educativos	22	3.7%	1.8%
Servicio de salud y asistencia social	21	3.5%	1.1%
Servicios de alojamiento temporal	2	0.3%	1.7%
Preparación de alimentos y bebidas	68	11.3%	2.3%
Centros nocturnos	1	0.2%	0.5%
Servicios diversos	75	12.5%	1.3%
Actividades legislativas, gubernamentales, de impartición de justicia, etc.	2	0.3%	0.4%
Otros servicios	74	12.3%	1.3%
Total	601	100.0%	1.7%

Denuncias 060/066

Dirección de
Seguridad
Pública
Municipal

	Total Cuadrante 2012	Total Cuadrante 2013	Total Cuadrante 2014	Total respecto al Municipio 2014	Tasa por cada 100 mil habitantes 2014 Cuadrante	Tasa por cada 100 mil habitantes 2014 Municipio
Total	132	265	325	2.29%	1384.39	1575.23
Causar escándalos	73	91	50	2.51%	212.98	221.37
Intoxicarse	14	9	90	2.98%	383.37	335.49
Ingerir bebidas alcohólicas	8	27	30	1.44%	127.79	232.15
Problema familiar	9	7	NA	NA	NA	NA
Riña	7	8	8	1.44%	34.08	61.90
Otras	21	123	147	2.26%	626.17	724.33

Delitos de Alto Impacto

Fiscalía
General del
Estado

	Total Cuadrante 2012	Total Cuadrante 2013	Total Cuadrante 2014	Total respecto al Municipio 2014	Tasa por cada 100 mil habitantes 2014 Cuadrante	Tasa por cada 100 mil habitantes 2014 Municipio
Homicidio doloso	10	3	0	0.00%	0.00	20.67
Robo casa habitación	11	24	8	1.19%	34.08	74.68
Robo vehículo	136	110	79	2.93%	336.51	299.49
Robo negocio	12	24	26	3.90%	110.75	74.01
Robo transeúnte	9	16	7	1.92%	29.82	40.56
Lesiones dolosas	16	21	22	2.32%	93.71	105.46

 Tasa superior al promedio de la ciudad

Juzgados de Garantías del Tribunal Superior de Justicia del Estado

	Total Cuadrante 2013	Total Cuadrante 2014	Total respecto a la Ciudad 2014	Tasa por cada 100 mil habitantes 2014 Cuadrante	Tasa por cada 100 mil habitantes 2014 Ciudad
Total Imputados y Víctimas*					
Imputados	56	78	2.28%	332.25	423.12
Delitos Imputados	50	62	1.93%	264.10	396.30
Víctimas u ofendidos	50	21	1.36%	89.45	190.18
Delitos de alto impacto judicializados*					
Personas Procesadas					
Imputados	23	21	1.87%	89.45	138.53
Hombres	22	17	1.75%	72.41	119.99
Mujeres	1	4	2.67%	17.04	18.54
Delitos Imputados*					
Extorsión simple y agravada	0	0	0.00%	0.00	0.99
Homicidio simple, calificado y agravado	0	1	3.85%	4.26	3.21
Lesiones simples y agravadas	3	1	0.97%	4.26	12.73
Robo simple y agravado	12	9	1.21%	38.34	91.82
Secuestro exprés, simple y agravado	0	0	0.00%	0.00	2.47
Violación simple y agravada	1	2	4.55%	8.52	5.44
Delitos que afectan el entorno familiar judicializados*					
Personas Procesadas					
Imputados	9	16	1.86%	68.15	106.15
Hombres	9	16	1.97%	68.15	100.34
Mujeres	0	0	0.00%	0.00	5.81
Delitos Imputados*					
Contra la formación de menores y protección integral**	1	0	0.00%	0.00	0.62
Atenta contra el cumplimiento de la obligación alimentaria	1	11	3.41%	46.86	39.91
Retención y sustracción de menores**	0	0	0.00%	0.00	3.09
Violencia familiar	7	5	1.00%	21.30	61.91

 Tasa superior al promedio de la ciudad

* Únicamente delitos judicializados cometidos por mayores de edad

**y/o de personas que no comprenden el significado del hecho.



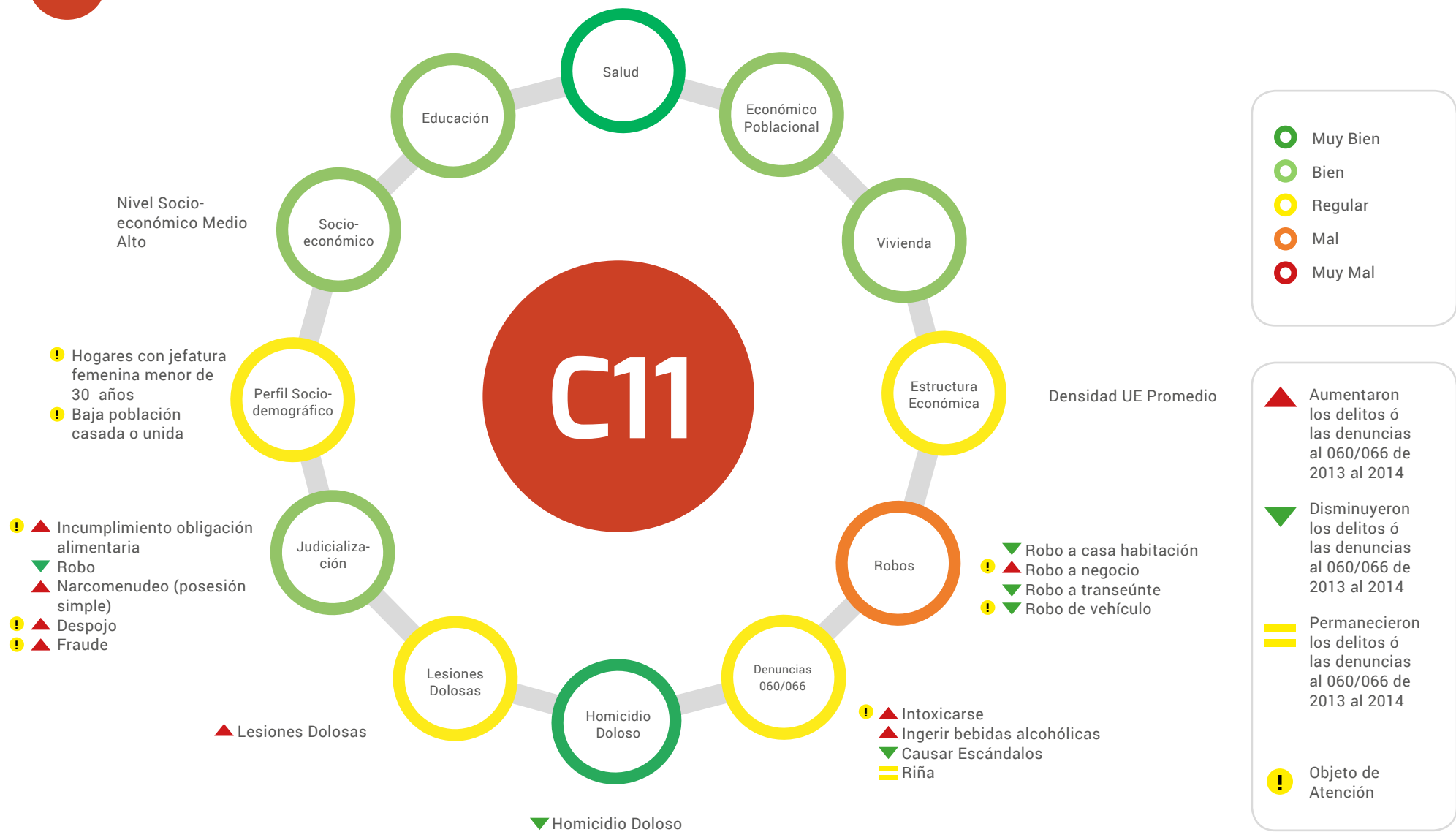

■ Superior a la tasa municipal
■ Inferior a la tasa municipal

▲ Aumentaron los delitos ó las denuncias al 060/066 de 2013 al 2014
▼ Disminuyeron los delitos ó las denuncias al 060/066 de 2013 al 2014
■ Permanecieron los delitos ó las denuncias al 060/066 de 2013 al 2014
Posicionamiento de la actividad económica en este cuadrante respecto a la ciudad

Delitos	Víctimas Potenciales	Debilidades Sociales	Detonadores
▼ Homicidio doloso	Hogares	Perfil sociodemográfico	Hogares con jefatura femenina
▼ Robo de vehículo	Unidades Económicas		Alta densidad de población
▼ Robo a casa habitación			
▲ Robo a Negocio			
▼ Robo a transeúnte			
▲ Lesiones Dolosas			
▲ Denuncias 060/066			

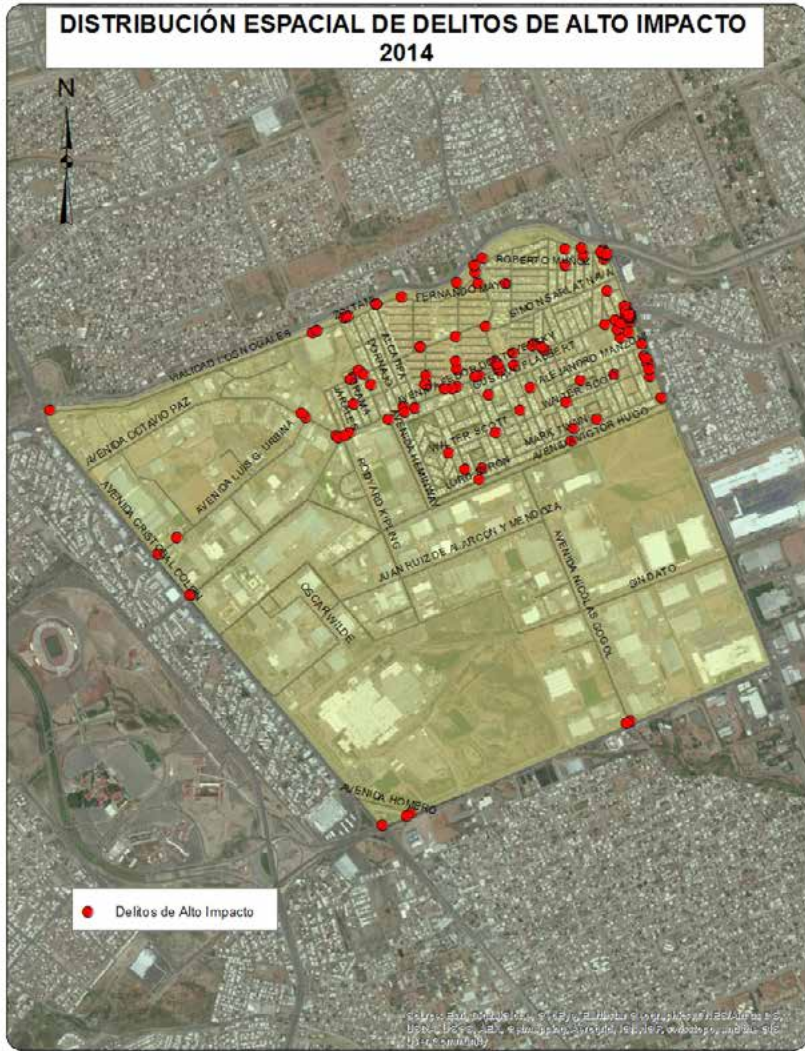
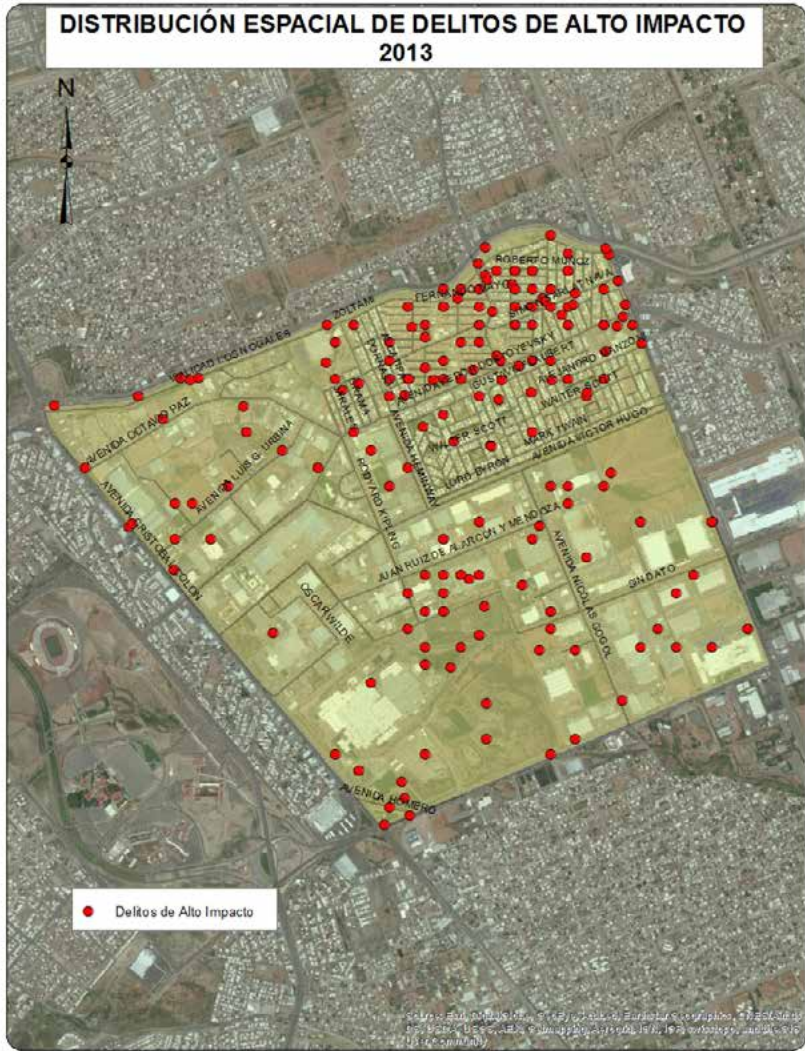

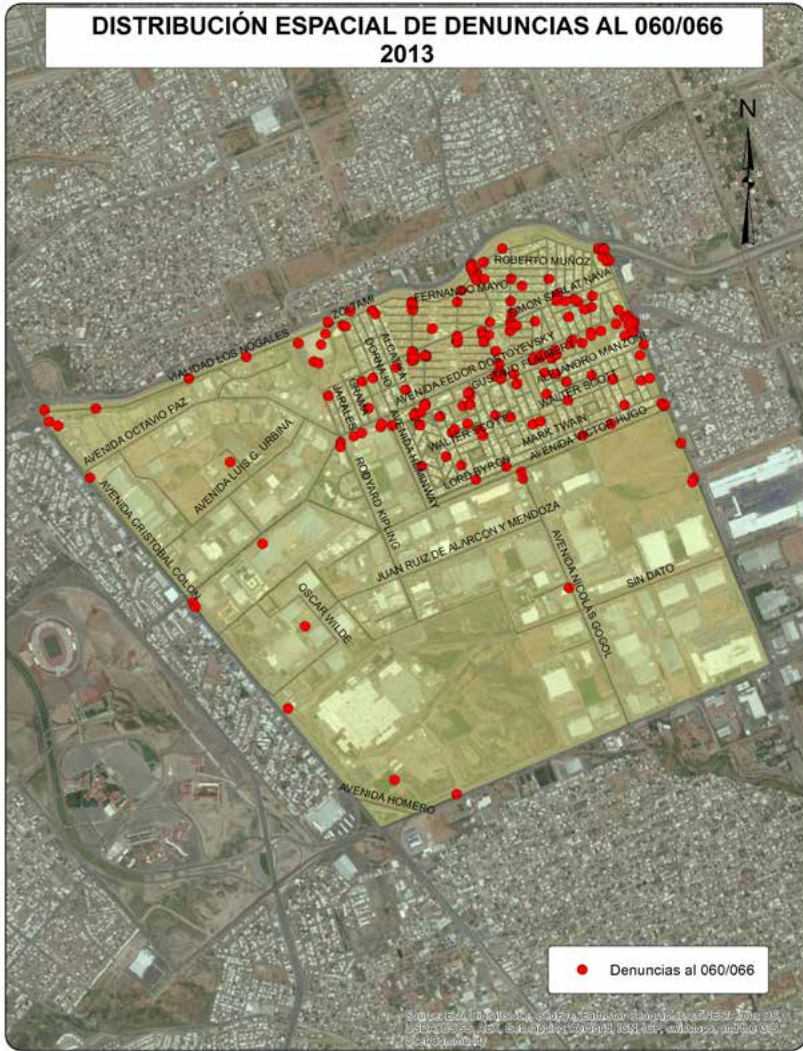

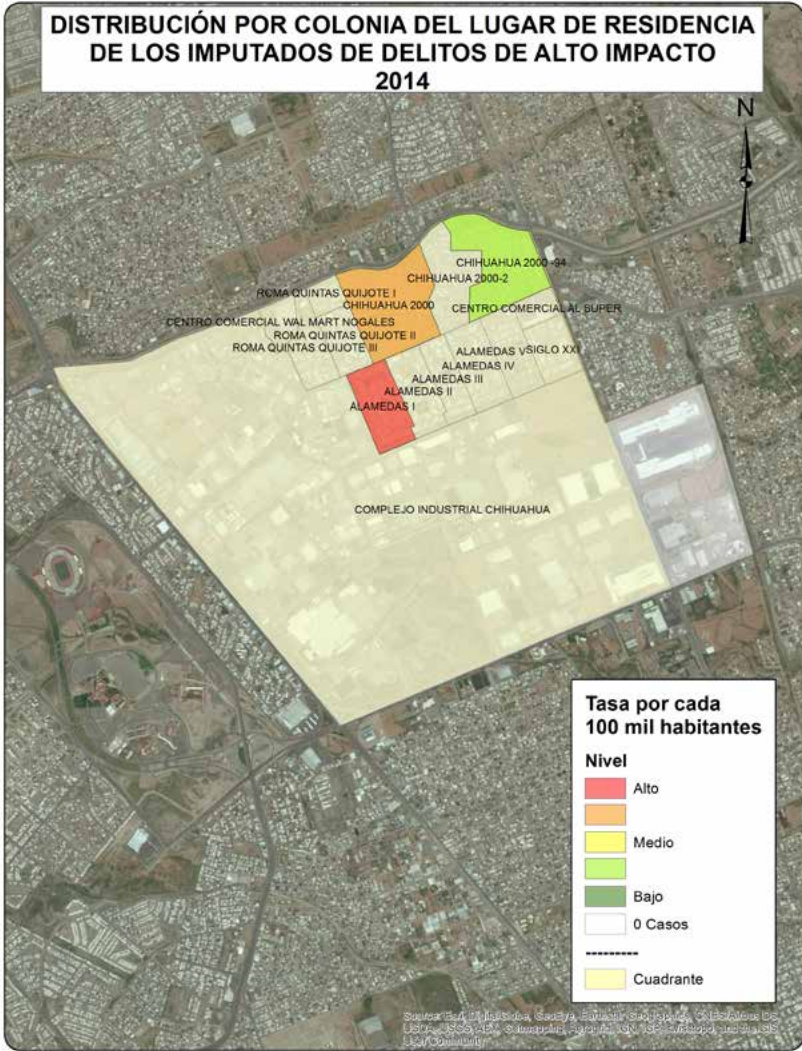

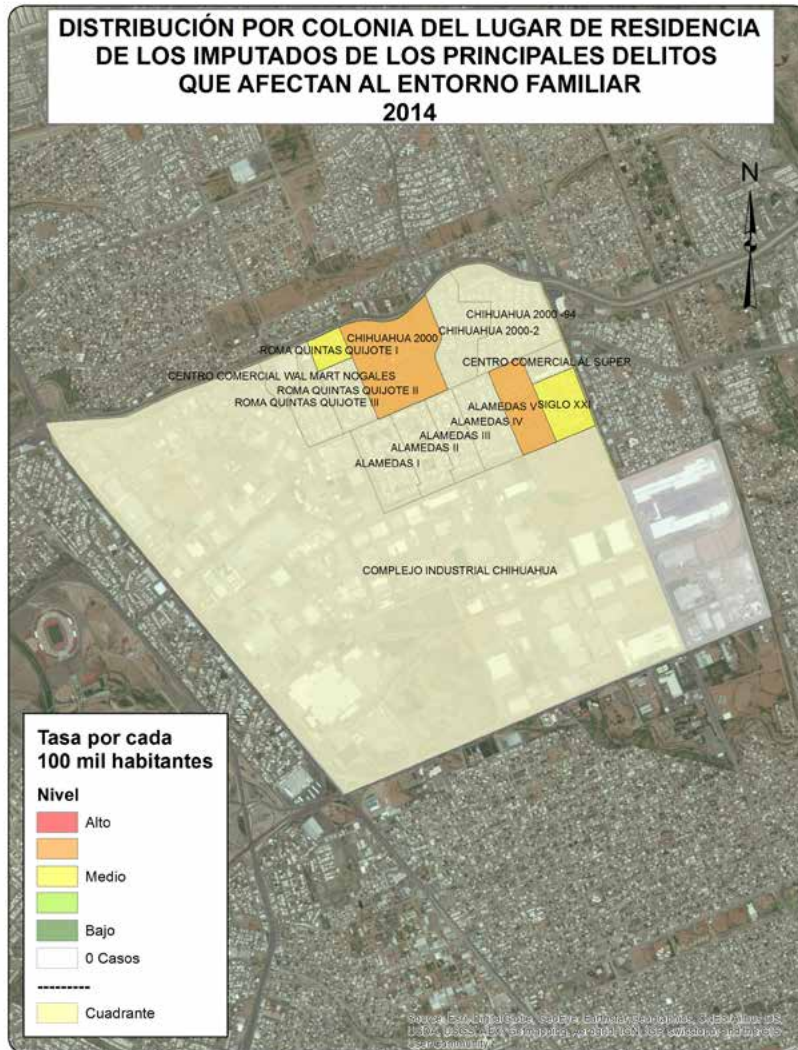

CUADRANTE 12

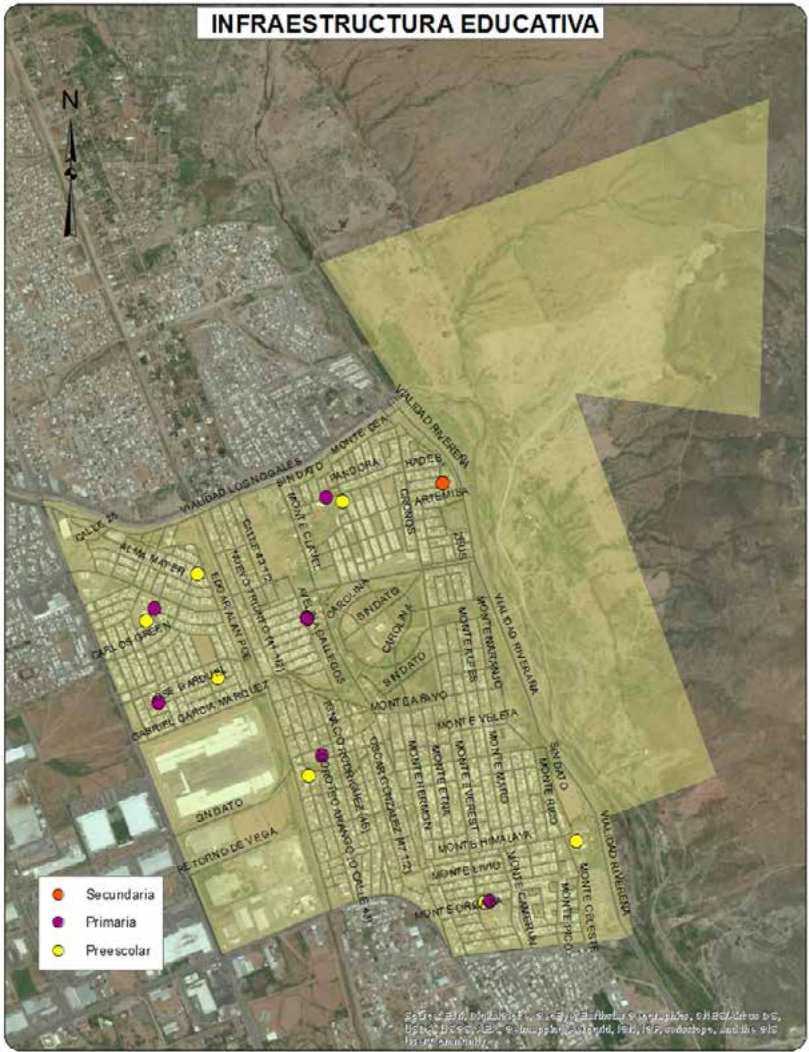

Sociodemográfica

	Total	Total respecto al Cuadrante	Total respecto al Municipio
Población Total	23833	100.0%	2.91%
Densidad de población por km ²	2939	NA	65.40%
Población de 6 a 14 años	4611	19.35%	3.59%
Población de 15 a 24 años	4695	19.70%	3.13%
Población de 15 años y más	16430	68.94%	2.80%
Población de 65 años y más	539	2.26%	1.09%
Población económicamente activa	10493	44.03%	2.98%
Población desocupada	416	3.96%	2.40%
Población ocupada de 12 años y más con al menos un grado aprobado en educación postbásica	5729	56.85%	3.26%
Población analfabeta	111	0.68%	1.39%
Población sin derechohabencia a servicios de salud	3009	12.63%	2.35%
Total de viviendas	8232	100.00%	2.80%
Total de viviendas habitadas	6770	82.24%	2.85%
Total de viviendas no habitadas	1462	17.76%	2.57%
Viviendas habitadas no particulares	48	0.71%	0.56%
Viviendas habitadas con 3 servicios básicos	6652	98.26%	3.00%
Viviendas con automóvil	5206	76.90%	3.16%

Económica

	Cuadrante	Ciudad
Densidad de UE por km ²	71.7	71.8
Promedio de personas ocupadas por UE	10.9	8.8

Actividad Económica	No. Unidades Económicas	Con respecto al Cuadrante	Con respecto a la Ciudad
Construcción	3	0.5%	0.9%
Industria manufacturera	47	8.1%	1.8%
Comercio al por mayor	14	2.4%	1.0%
Comercio al por menor	218	37.6%	1.8%
Servicios profesionales, científicos y técnicos	4	0.7%	0.4%
Servicios educativos	23	4.0%	1.9%
Servicio de salud y asistencia social	30	5.2%	1.6%
Servicios de alojamiento temporal	0	0.0%	0.0%
Preparación de alimentos y bebidas	60	10.3%	2.0%
Centros nocturnos	0	0.0%	0.0%
Servicios diversos	142	24.5%	2.4%
Actividades legislativas, gubernamentales, de impartición de justicia, etc.	3	0.5%	0.6%
Otros servicios	36	6.2%	0.6%
Total	580	100.0%	1.6%

Denuncias 060/066

Dirección de
Seguridad
Pública
Municipal

	Total Cuadrante 2012	Total Cuadrante 2013	Total Cuadrante 2014	Total respecto al Municipio 2014	Tasa por cada 100 mil habitantes 2014 Cuadrante	Tasa por cada 100 mil habitantes 2014 Municipio
Total	177	184	238	1.68%	998.62	1575.23
Causar escándalos	97	82	37	1.86%	155.25	221.37
Intoxicarse	23	5	44	1.46%	184.62	335.49
Ingerir bebidas alcohólicas	14	22	24	1.15%	100.70	232.15
Problema familiar	14	14	NA	NA	NA	NA
Riña	6	5	11	1.97%	46.15	61.90
Otras	23	56	122	1.87%	511.90	724.33

Delitos de Alto Impacto

Fiscalía
General del
Estado

	Total Cuadrante 2012	Total Cuadrante 2013	Total Cuadrante 2014	Total respecto al Municipio 2014	Tasa por cada 100 mil habitantes 2014 Cuadrante	Tasa por cada 100 mil habitantes 2014 Municipio
Homicidio doloso	9	4	2	1.08%	8.39	20.67
Robo casa habitación	17	22	4	0.60%	16.78	74.68
Robo vehículo	91	71	56	2.08%	234.97	299.49
Robo negocio	6	7	10	1.50%	41.96	74.01
Robo transeúnte	8	5	8	2.19%	33.57	40.56
Lesiones dolosas	11	13	19	2.00%	79.72	105.46

Tasa superior al promedio de la ciudad

Juzgados de Garantías del Tribunal Superior de Justicia del Estado

	Total Cuadrante 2013	Total Cuadrante 2014	Total respecto a la Ciudad 2014	Tasa por cada 100 mil habitantes 2014 Cuadrante	Tasa por cada 100 mil habitantes 2014 Ciudad
Total Imputados y Víctimas*					
Imputados	108	93	2.72%	390.22	423.12
Delitos Imputados	100	96	2.99%	402.80	396.30
Víctimas u ofendidos	68	45	2.92%	188.81	190.18
Delitos de alto impacto judicializados*					
Personas Procesadas					
Imputados	42	37	3.30%	155.25	138.53
Hombres	37	31	3.19%	130.07	119.99
Mujeres	5	6	4.00%	25.18	18.54
Delitos Imputados*					
Extorsión simple y agravada	0	1	12.50%	4.20	0.99
Homicidio simple, calificado y agravado	0	1	3.85%	4.20	3.21
Lesiones simples y agravadas	2	5	4.85%	20.98	12.73
Robo simple y agravado	24	21	2.83%	88.11	91.82
Secuestro exprés, simple y agravado	4	1	5.00%	4.20	2.47
Violación simple y agravada	5	3	6.82%	12.59	5.44
Delitos que afectan el entorno familiar judicializados*					
Personas Procesadas					
Imputados	22	31	3.61%	130.07	106.15
Hombres	21	27	3.33%	113.29	100.34
Mujeres	1	4	8.51%	16.78	5.81
Delitos Imputados*					
Contra la formación de menores y protección integral**	0	0	0.00%	0.00	0.62
Atenta contra el cumplimiento de la obligación alimentaria	1	14	4.33%	58.74	39.91
Retención y sustracción de menores**	1	1	4.00%	4.20	3.09
Violencia familiar	20	16	3.19%	67.13	61.91

 Tasa superior al promedio de la ciudad

* Únicamente delitos judicializados cometidos por mayores de edad

**y/o de personas que no comprenden el significado del hecho.





■ Superior a la tasa municipal
■ Inferior a la tasa municipal

▲ Aumentaron los delitos ó las denuncias al 060/066 de 2013 al 2014
▼ Disminuyeron los delitos ó las denuncias al 060/066 de 2013 al 2014
■ Permanecieron los delitos ó las denuncias al 060/066 de 2013 al 2014

Posicionamiento de la actividad económica en este cuadrante respecto a la ciudad

Delitos	Víctimas Potenciales	Debilidades Sociales	Detonadores
▼ Homicidio doloso	Hogares	Económico poblacional	Baja densidad de negocios
▼ Robo de vehículo			Lotes baldíos
▼ Robo a casa habitación			Alta densidad de población
▲ Robo a Negocio			
▲ Robo a transeúnte			
▲ Lesiones Dolosas			
▲ Denuncias 060/066			

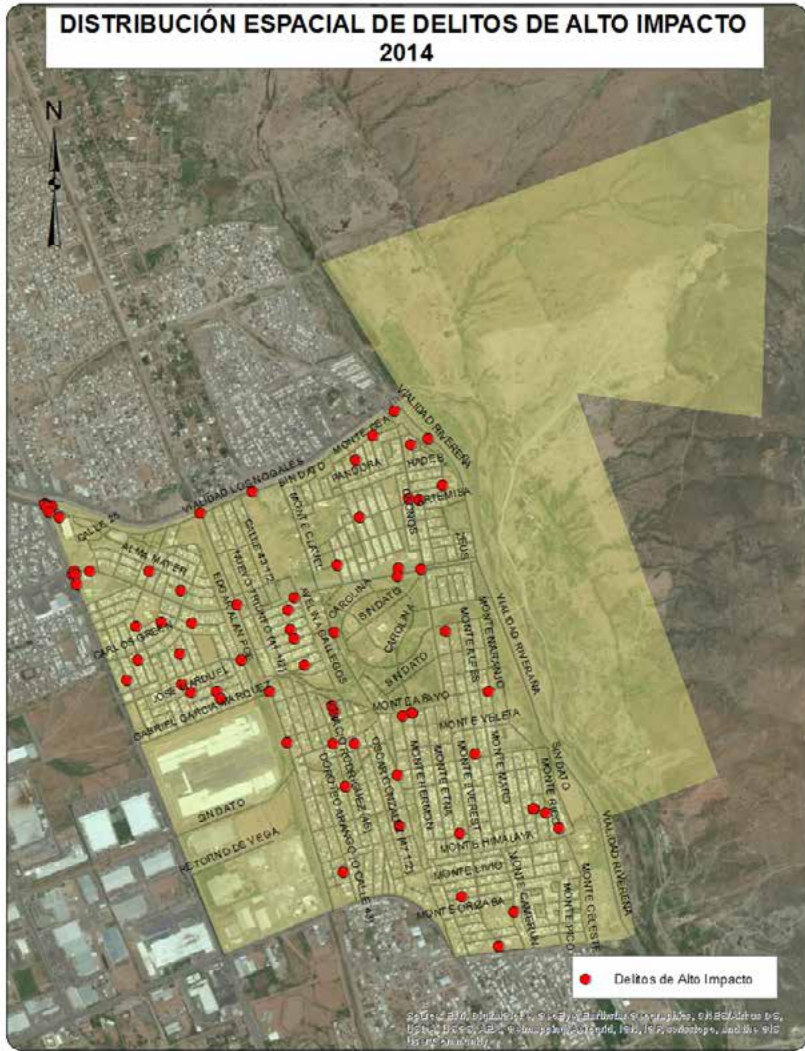
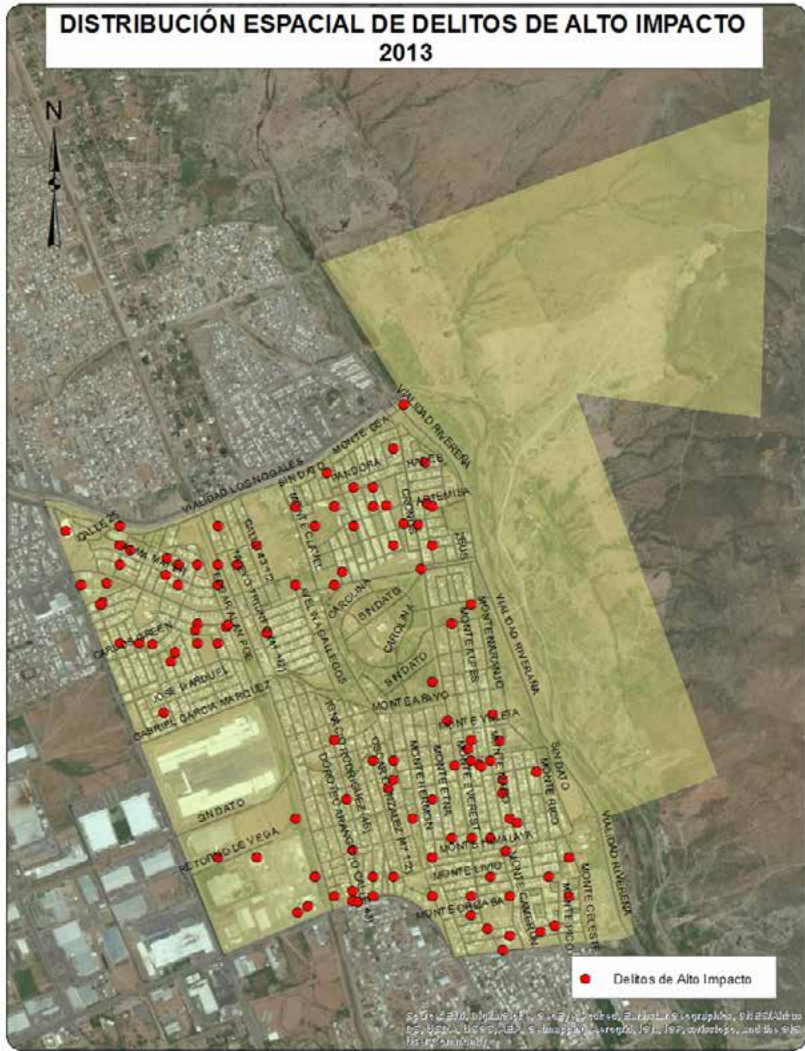

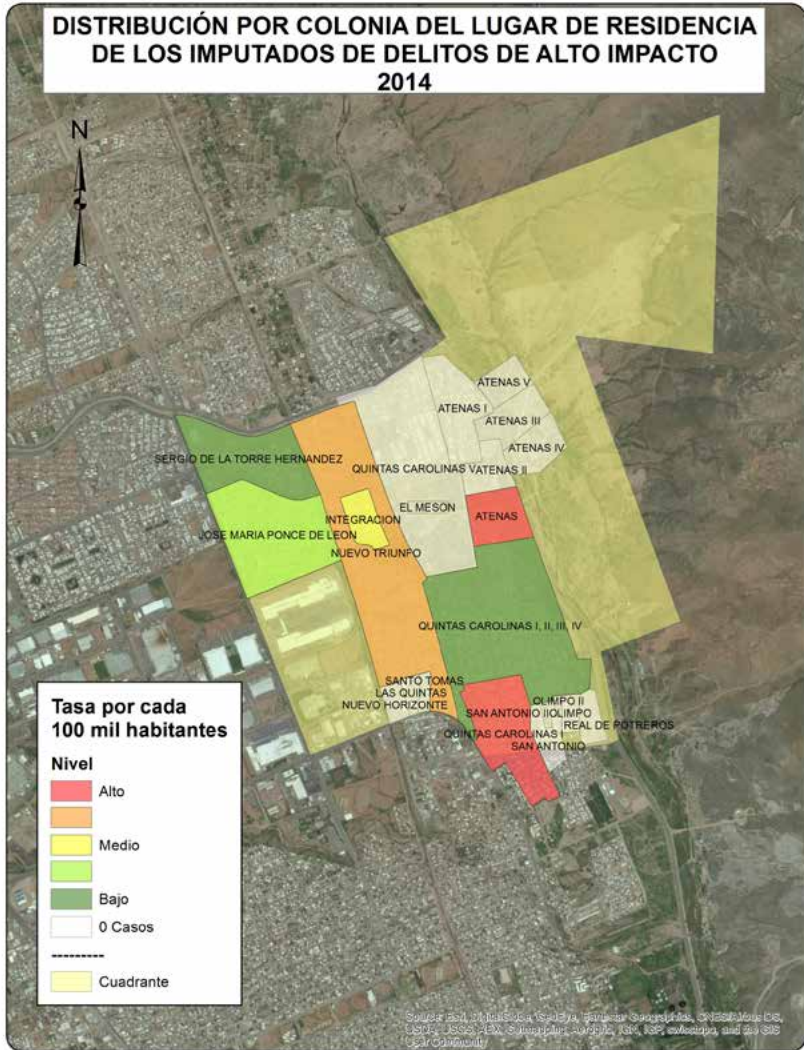

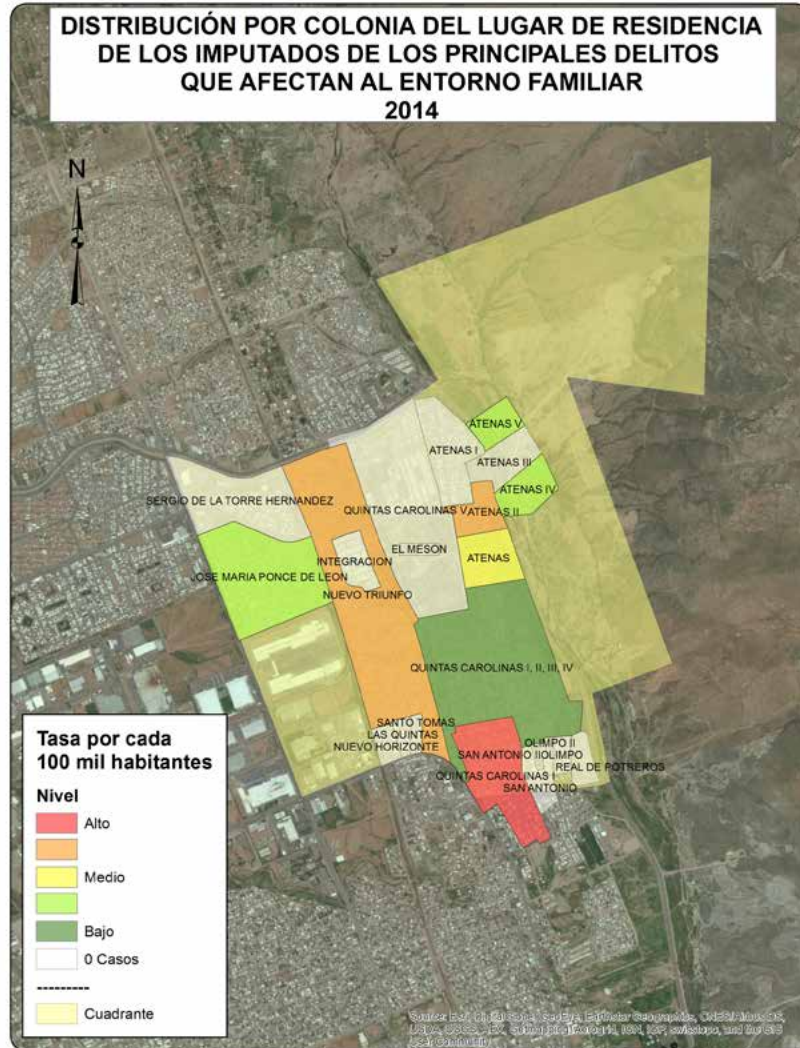

CUADRANTE 15

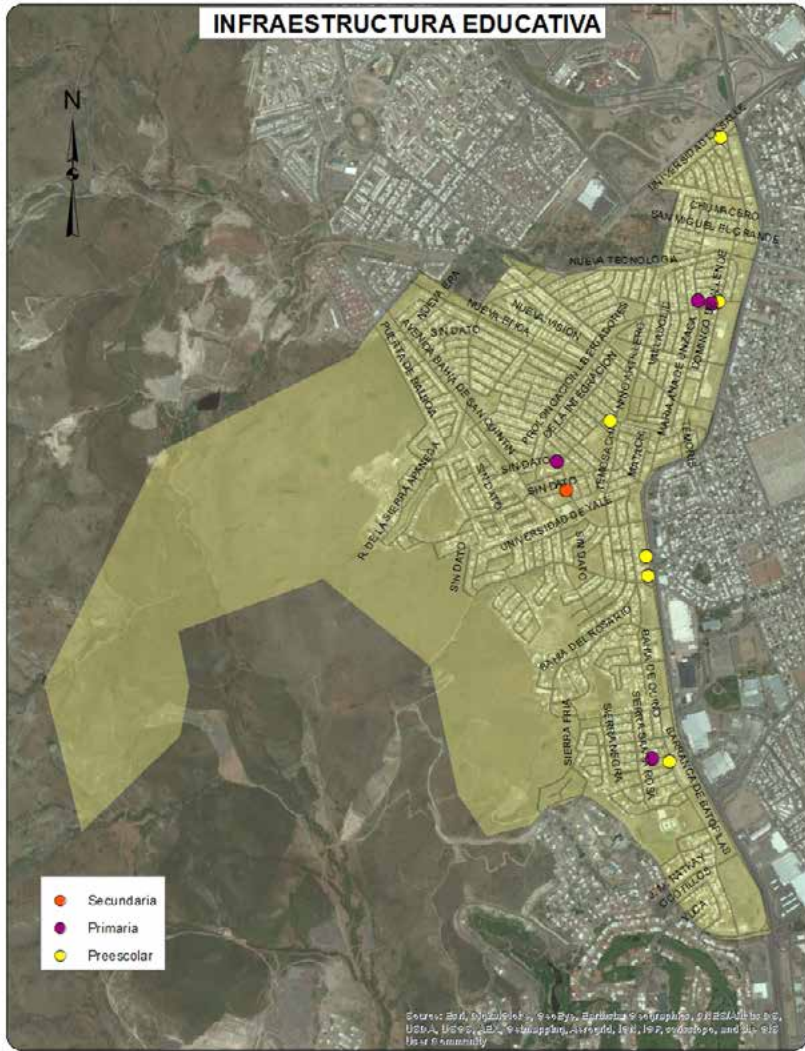
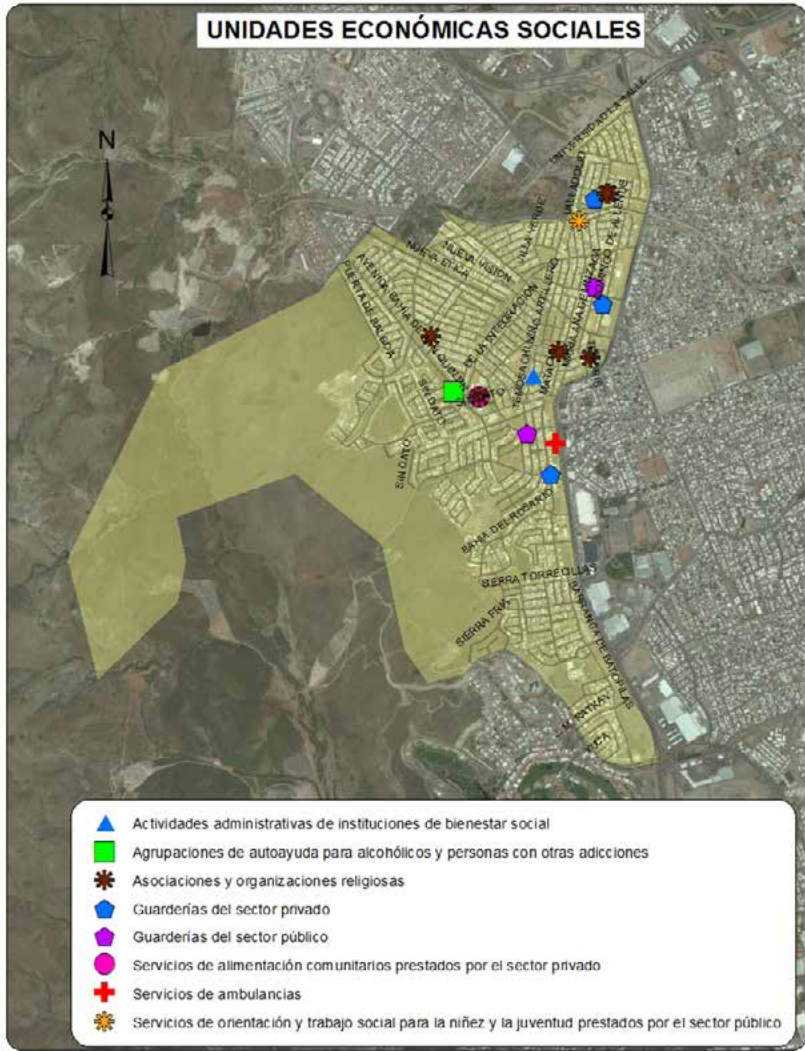

Sociodemográfica

	Total	Total respecto al Cuadrante	Total respecto al Municipio
Población Total	21763	100.0%	2.66%
Densidad de población por km ²	3563	NA	100.51%
Población de 6 a 14 años	3798	17.45%	2.96%
Población de 15 a 24 años	3968	18.23%	2.65%
Población de 15 años y más	14899	68.46%	2.54%
Población de 65 años y más	543	2.50%	1.09%
Población económicamente activa	9348	42.95%	2.66%
Población desocupada	304	3.25%	1.75%
Población ocupada de 12 años y más con al menos un grado aprobado en educación postbásica	6821	75.42%	3.88%
Población analfabeta	113	0.76%	1.41%
Población sin derechohabencia a servicios de salud	2801	12.87%	2.19%
Total de viviendas	7487	100.00%	2.55%
Total de viviendas habitadas	6190	82.68%	2.61%
Total de viviendas no habitadas	1297	17.32%	2.28%
Viviendas habitadas no particulares	328	5.30%	3.83%
Viviendas habitadas con 3 servicios básicos	5835	94.26%	2.63%
Viviendas con automóvil	5084	82.13%	3.09%

Económica

	Cuadrante	Ciudad
Densidad de UE por km ²	58.9	71.8
Promedio de personas ocupadas por UE	7.5	8.8

Actividad Económica	No. Unidades Económicas	Con respecto al Cuadrante	Con respecto a la Ciudad
Construcción	5	1.4%	1.4%
Industria manufacturera	18	5.0%	0.7%
Comercio al por mayor	10	2.8%	0.7%
Comercio al por menor	123	34.2%	1.0%
Servicios profesionales, científicos y técnicos	5	1.4%	0.5%
Servicios educativos	28	7.8%	2.3%
Servicio de salud y asistencia social	20	5.6%	1.0%
Servicios de alojamiento temporal	1	0.3%	0.8%
Preparación de alimentos y bebidas	41	11.4%	1.4%
Centros nocturnos	1	0.3%	0.5%
Servicios diversos	64	17.8%	1.1%
Actividades legislativas, gubernamentales, de impartición de justicia, etc.	1	0.3%	0.2%
Otros servicios	43	11.9%	0.7%
Total	360	100.0%	1.0%



Denuncias 060/066

Dirección de
Seguridad
Pública
Municipal

	Total Cuadrante 2012	Total Cuadrante 2013	Total Cuadrante 2014	Total respecto al Municipio 2014	Tasa por cada 100 mil habitantes 2014 Cuadrante	Tasa por cada 100 mil habitantes 2014 Municipio
Total	59	45	88	0.62%	404.36	1575.23
Causar escándalos	19	18	17	0.85%	78.11	221.37
Intoxicarse	6	0	17	0.56%	78.11	335.49
Ingerir bebidas alcohólicas	7	4	8	0.38%	36.76	232.15
Problema familiar	13	1	NA	NA	NA	NA
Riña	1	1	3	0.54%	13.78	61.90
Otras	13	21	43	0.66%	197.58	724.33

Delitos de Alto Impacto

Fiscalía
General del
Estado

	Total Cuadrante 2012	Total Cuadrante 2013	Total Cuadrante 2014	Total respecto al Municipio 2014	Tasa por cada 100 mil habitantes 2014 Cuadrante	Tasa por cada 100 mil habitantes 2014 Municipio
Homicidio doloso	6	6	0	0.00%	0.00	20.67
Robo casa habitación	5	3	12	1.79%	55.14	74.68
Robo vehículo	138	95	56	2.08%	257.32	299.49
Robo negocio	3	9	15	2.25%	68.92	74.01
Robo transeúnte	3	6	2	0.55%	9.19	40.56
Lesiones dolosas	2	6	14	1.48%	64.33	105.46

 Tasa superior al promedio de la ciudad

Juzgados de Garantías del Tribunal Superior de Justicia del Estado

	Total Cuadrante 2013	Total Cuadrante 2014	Total respecto a la Ciudad 2014	Tasa por cada 100 mil habitantes 2014 Cuadrante	Tasa por cada 100 mil habitantes 2014 Ciudad
Total Imputados y Víctimas*					
Imputados	65	45	1.31%	206.77	423.12
Delitos Imputados	54	43	1.34%	197.58	396.30
Víctimas u ofendidos	42	30	1.95%	137.85	190.18
Delitos de alto impacto judicializados*					
Personas Procesadas					
Imputados	24	21	1.87%	96.49	138.53
Hombres	23	16	1.65%	73.52	119.99
Mujeres	1	5	3.33%	22.97	18.54
Delitos Imputados*					
Extorsión simple y agravada	0	0	0.00%	0.00	0.99
Homicidio simple, calificado y agravado	2	0	0.00%	0.00	3.21
Lesiones simples y agravadas	1	3	2.91%	13.78	12.73
Robo simple y agravado	12	17	2.29%	78.11	91.82
Secuestro exprés, simple y agravado	2	0	0.00%	0.00	2.47
Violación simple y agravada	1	0	0.00%	0.00	5.44
Delitos que afectan el entorno familiar judicializados*					
Personas Procesadas					
Imputados	10	12	1.40%	55.14	106.15
Hombres	10	12	1.48%	55.14	100.34
Mujeres	0	0	0.00%	0.00	5.81
Delitos Imputados*					
Contra la formación de menores y protección integral**	2	4	80.00%	18.38	0.62
Atenta contra el cumplimiento de la obligación alimentaria	0	0	0.00%	0.00	39.91
Retención y sustracción de menores**	0	0	0.00%	0.00	3.09
Violencia familiar	8	8	1.60%	36.76	61.91

 Tasa superior al promedio de la ciudad

* Únicamente delitos judicializados cometidos por mayores de edad

**y/o de personas que no comprenden el significado del hecho.





■ Superior a la tasa municipal
■ Inferior a la tasa municipal

▲ Aumentaron los delitos ó las denuncias al 060/066 de 2013 al 2014
▼ Disminuyeron los delitos ó las denuncias al 060/066 de 2013 al 2014
■ Permanecieron los delitos ó las denuncias al 060/066 de 2013 al 2014
Posicionamiento de la actividad económica en este cuadrante respecto a la ciudad

Delitos	Víctimas Potenciales	Debilidades Sociales	Detonadores
▼ Homicidio doloso	Hogares	Perfil sociodemográfico	Hogares con jefatura femenina
▼ Robo de vehículo	Unidades Económicas	Estructura Económica	Pequeñas plazas comerciales
▲ Robo a casa habitación			Baja densidad de negocios
▲ Robo a Negocio			Alta densidad de población
▼ Robo a transeúnte			
▲ Lesiones Dolosas			
▲ Denuncias 060/066			

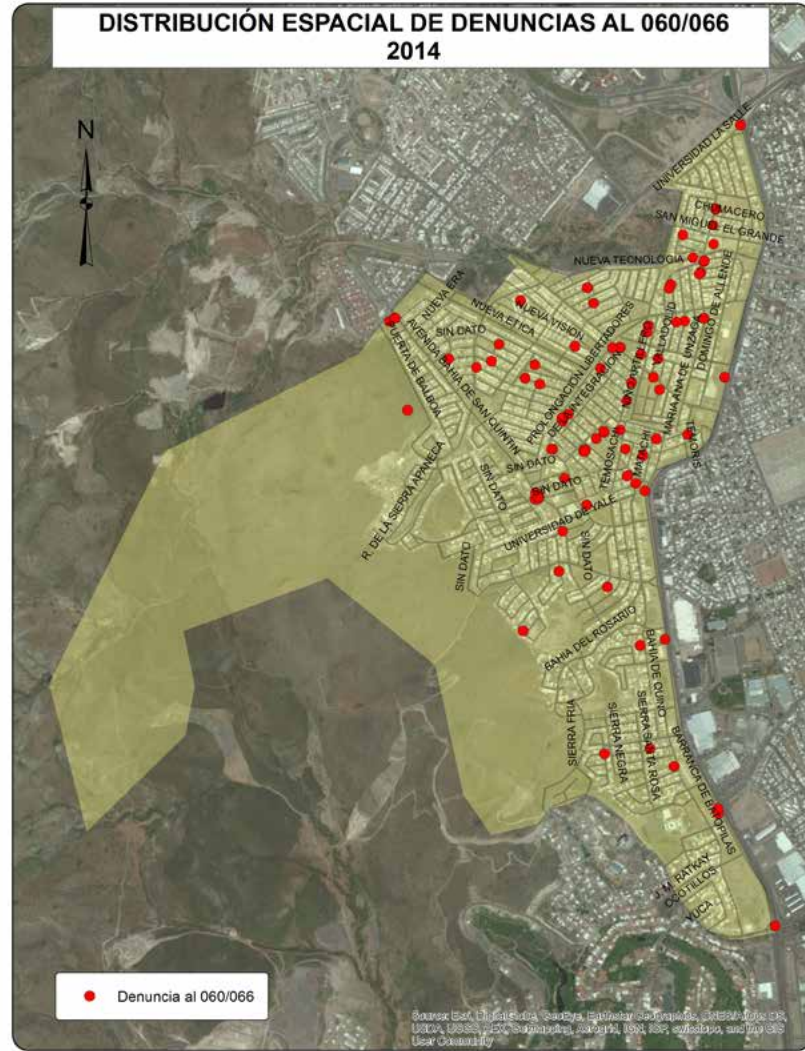
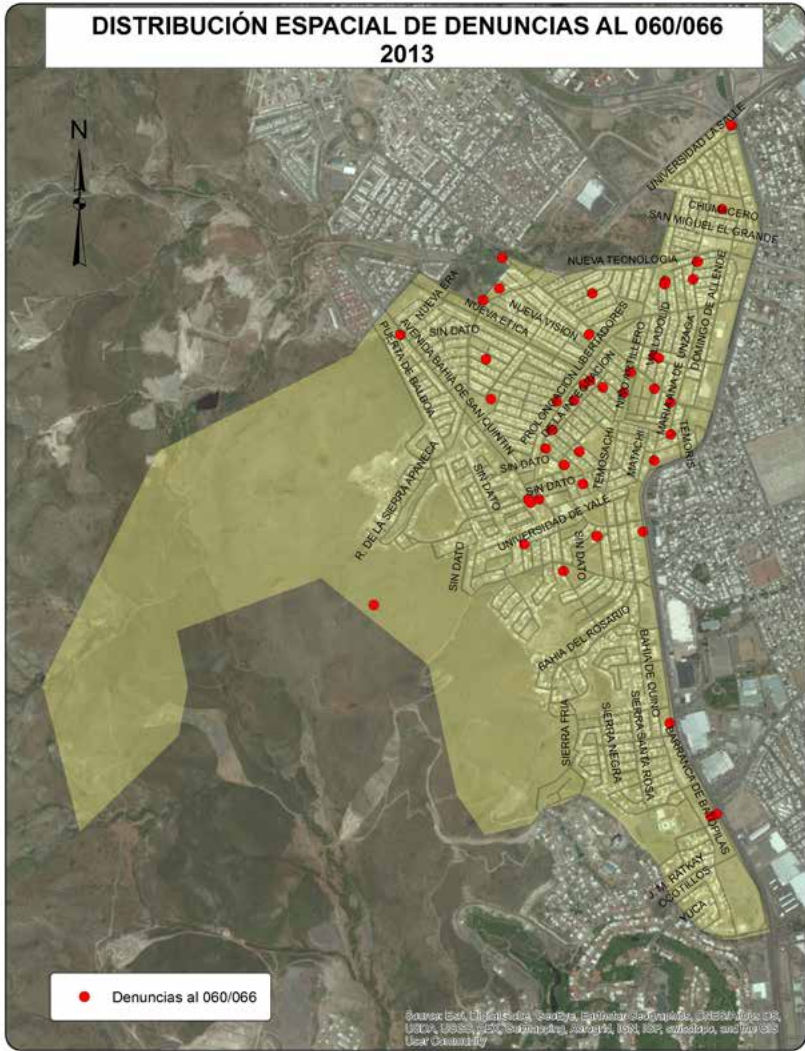

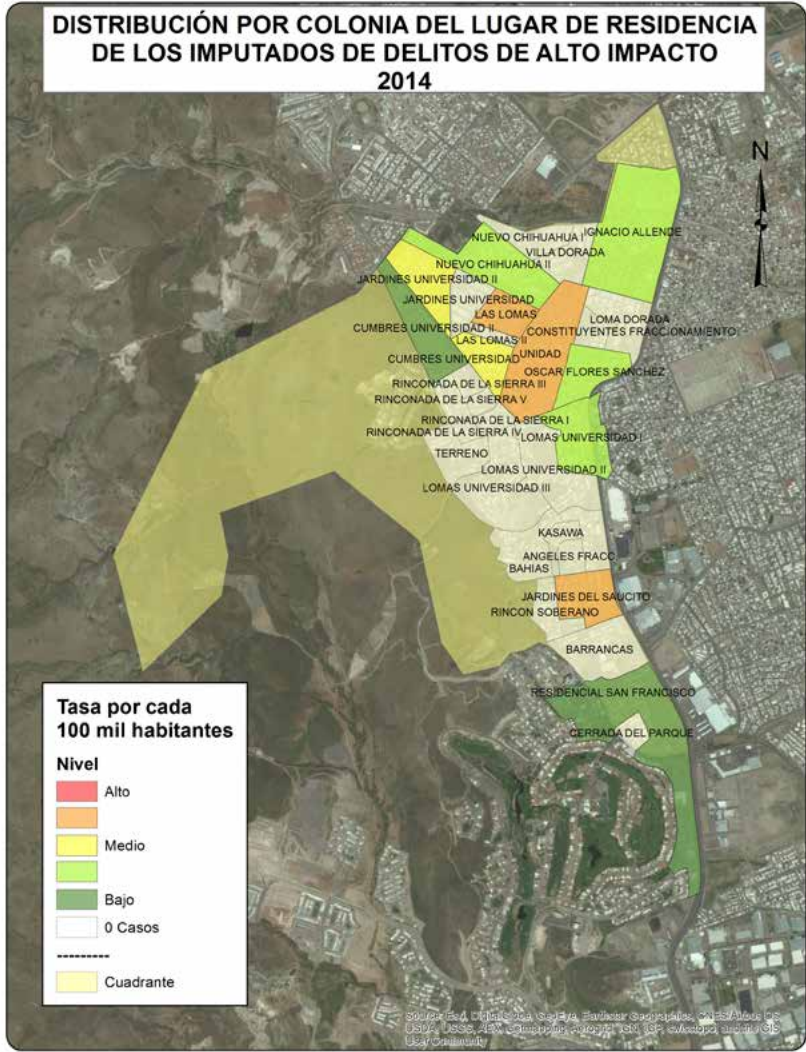

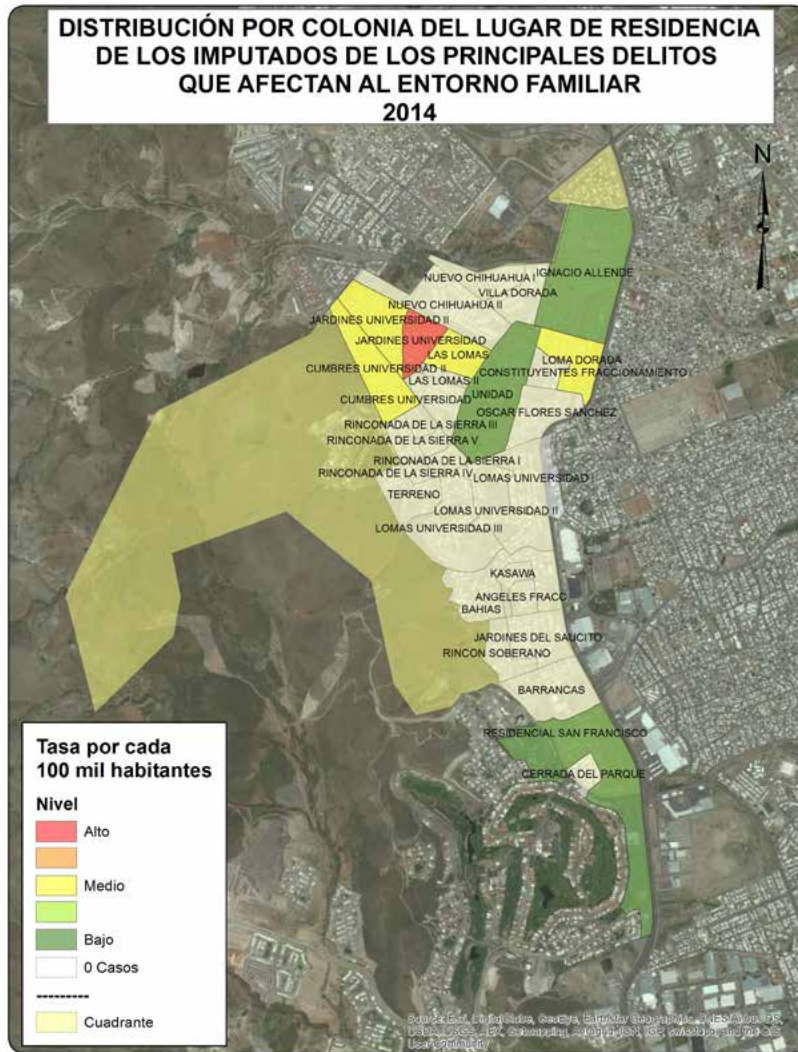

CUADRANTE 16

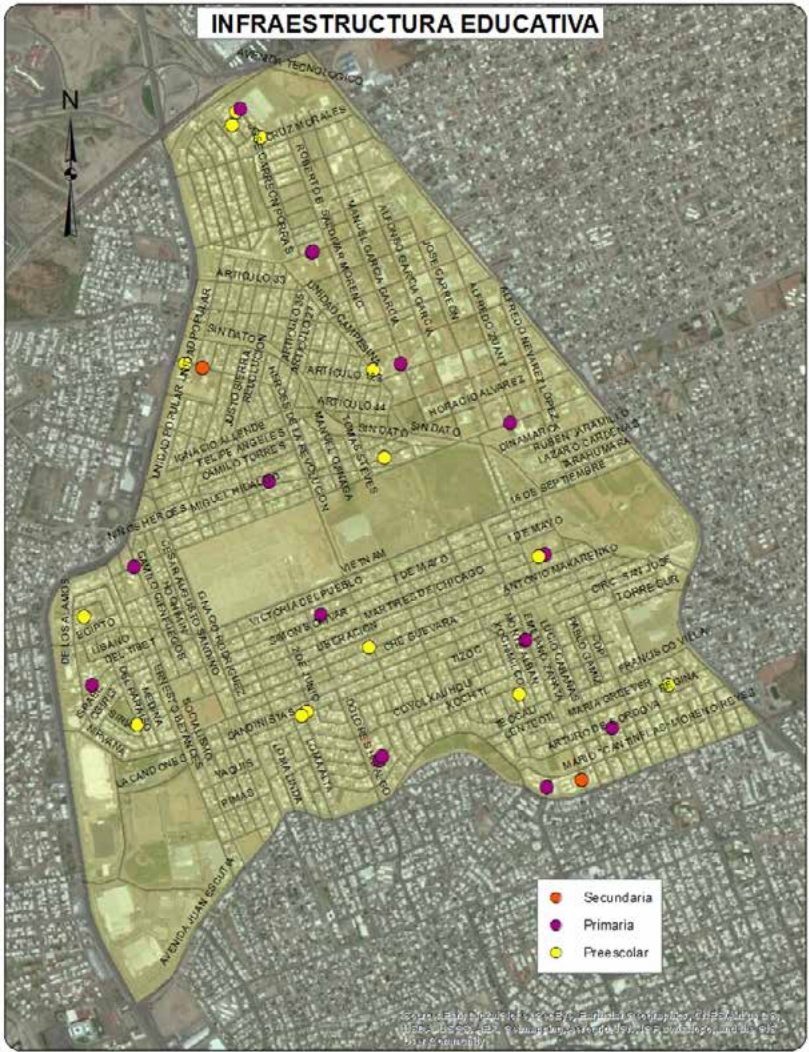
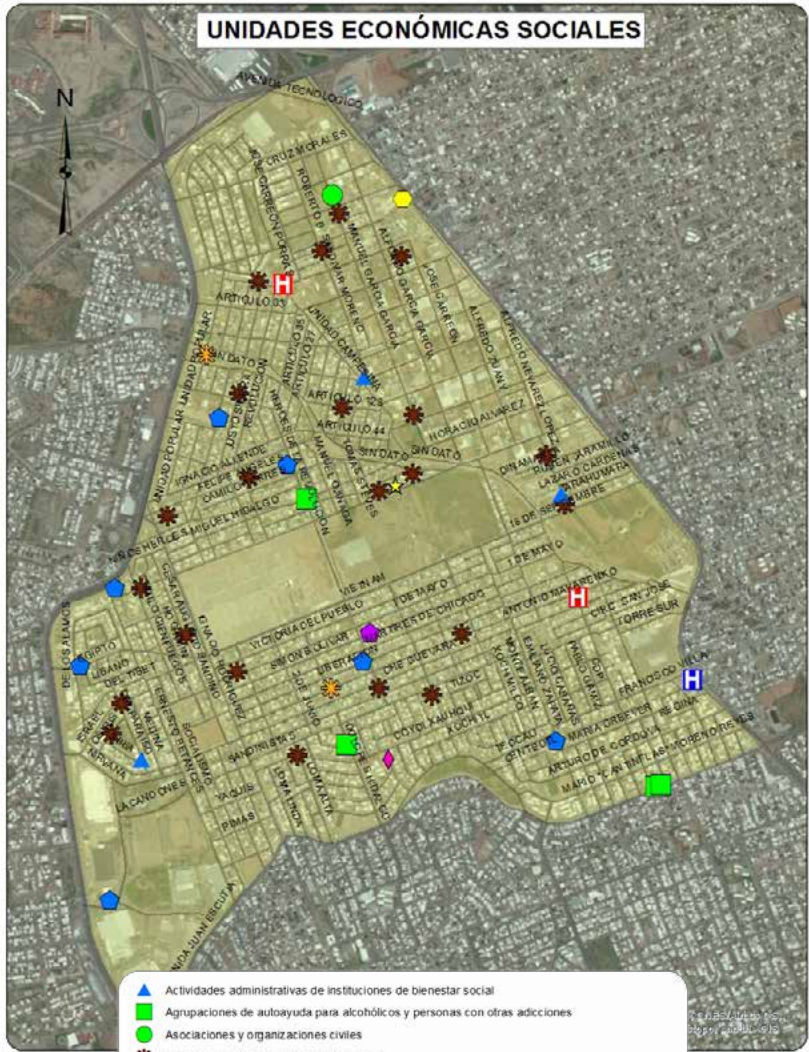

Sociodemográfica

	Total	Total respecto al Cuadrante	Total respecto al Municipio
Población Total	30927	100.0%	3.77%
Densidad de población por km ²	5833	NA	228.25%
Población de 6 a 14 años	4309	13.93%	3.36%
Población de 15 a 24 años	6343	20.51%	4.23%
Población de 15 años y más	22946	74.19%	3.92%
Población de 65 años y más	1660	5.37%	3.35%
Población económicamente activa	13827	44.71%	3.93%
Población desocupada	762	5.51%	4.39%
Población ocupada de 12 años y más con al menos un grado aprobado en educación postbásica	6485	49.64%	3.69%
Población analfabeta	322	1.40%	4.03%
Población sin derechohabencia a servicios de salud	4986	16.12%	3.89%
Total de viviendas	9837	100.00%	3.35%
Total de viviendas habitadas	8721	88.66%	3.68%
Total de viviendas no habitadas	1116	11.34%	1.96%
Viviendas habitadas no particulares	375	4.30%	4.38%
Viviendas habitadas con 3 servicios básicos	8277	94.91%	3.74%
Viviendas con automóvil	6077	69.68%	3.69%

Económica

	Cuadrante	Ciudad
Densidad de UE por km ²	186.7	71.8
Promedio de personas ocupadas por UE	7.6	8.8

Actividad Económica	No. Unidades Económicas	Con respecto al Cuadrante	Con respecto a la Ciudad
Construcción	16	1.6%	4.6%
Industria manufacturera	104	10.5%	4.0%
Comercio al por mayor	40	4.0%	2.8%
Comercio al por menor	367	37.1%	3.1%
Servicios profesionales, científicos y técnicos	13	1.3%	1.3%
Servicios educativos	47	4.7%	3.8%
Servicio de salud y asistencia social	35	3.5%	1.8%
Servicios de alojamiento temporal	4	0.4%	3.4%
Preparación de alimentos y bebidas	73	7.4%	2.4%
Centros nocturnos	3	0.3%	1.5%
Servicios diversos	222	22.4%	3.7%
Actividades legislativas, gubernamentales, de impartición de justicia, etc.	4	0.4%	0.8%
Otros servicios	62	6.3%	1.0%
Total	990	100.0%	2.8%



Denuncias 060/066

Dirección de
Seguridad
Pública
Municipal

	Total Cuadrante 2012	Total Cuadrante 2013	Total Cuadrante 2014	Total respecto al Municipio 2014	Tasa por cada 100 mil habitantes 2014 Cuadrante	Tasa por cada 100 mil habitantes 2014 Municipio
Total	203	231	540	3.81%	1746.05	1575.23
Causar escándalos	116	108	81	4.07%	261.91	221.37
Intoxicarse	17	4	110	3.64%	355.68	335.49
Ingerir bebidas alcohólicas	13	27	82	3.93%	265.14	232.15
Problema familiar	22	7	NA	NA	NA	NA
Riña	11	9	19	3.41%	61.43	61.90
Otras	24	76	248	3.80%	801.89	724.33

Delitos de Alto Impacto

Fiscalía
General del
Estado

	Total Cuadrante 2012	Total Cuadrante 2013	Total Cuadrante 2014	Total respecto al Municipio 2014	Tasa por cada 100 mil habitantes 2014 Cuadrante	Tasa por cada 100 mil habitantes 2014 Municipio
Homicidio doloso	13	7	2	1.08%	6.47	20.67
Robo casa habitación	21	25	19	2.83%	61.43	74.68
Robo vehículo	167	177	60	2.23%	194.01	299.49
Robo negocio	15	26	28	4.20%	90.54	74.01
Robo transeúnte	5	7	7	1.92%	22.63	40.56
Lesiones dolosas	23	17	28	2.95%	90.54	105.46

 Tasa superior al promedio de la ciudad

Juzgados de Garantías del Tribunal Superior de Justicia del Estado

	Total Cuadrante 2013	Total Cuadrante 2014	Total respecto a la Ciudad 2014	Tasa por cada 100 mil habitantes 2014 Cuadrante	Tasa por cada 100 mil habitantes 2014 Ciudad
Total Imputados y Víctimas*					
Imputados	89	101	2.95%	326.58	423.12
Delitos Imputados	91	102	3.18%	329.81	396.30
Víctimas u ofendidos	46	45	2.92%	145.50	190.18
Delitos de alto impacto judicializados*					
Personas Procesadas					
Imputados	40	31	2.77%	100.24	138.53
Hombres	39	28	2.88%	90.54	119.99
Mujeres	1	3	2.00%	9.70	18.54
Delitos Imputados*					
Extorsión simple y agravada	1	0	0.00%	0.00	0.99
Homicidio simple, calificado y agravado	6	2	7.69%	6.47	3.21
Lesiones simples y agravadas	3	5	4.85%	16.17	12.73
Robo simple y agravado	26	22	2.96%	71.14	91.82
Secuestro exprés, simple y agravado	2	1	5.00%	3.23	2.47
Violación simple y agravada	2	0	0.00%	0.00	5.44
Delitos que afectan el entorno familiar judicializados*					
Personas Procesadas					
Imputados	20	28	3.26%	90.54	106.15
Hombres	19	26	3.20%	84.07	100.34
Mujeres	1	2	4.26%	6.47	5.81
Delitos Imputados*					
Contra la formación de menores y protección integral**	0	0	0.00%	0.00	0.62
Atenta contra el cumplimiento de la obligación alimentaria	3	8	2.48%	25.87	39.91
Retención y sustracción de menores**	1	0	0.00%	0.00	3.09
Violencia familiar	16	20	3.99%	64.67	61.91

 Tasa superior al promedio de la ciudad

* Únicamente delitos judicializados cometidos por mayores de edad

**y/o de personas que no comprenden el significado del hecho.



C16

- ! Baja asistencia escolar de 6 a 14 años
- ! Bajo nivel educativo de población de 15 años y más

! Población sin acceso a la salud

- ! Baja población ocupada
- ! Baja PO con nivel post básico

Nivel Socio-económico Medio Alto

C16

- Muy Bien
- Bien
- Regular
- Mal
- Muy Mal

▲ Aumentaron los delitos ó las denuncias al 060/066 de 2013 al 2014

▼ Disminuyeron los delitos ó las denuncias al 060/066 de 2013 al 2014

▬ Permanecieron los delitos ó las denuncias al 060/066 de 2013 al 2014

! Objeto de Atención

- ! Hogares con jefatura femenina de 30- 59 años
- ! Hogares con jefatura femenina menor de 30 años
- ! Baja población casada o unida

- ▼ Robo
- ! ▲ Violencia familiar
- ▲ Narcomenudeo (posesión simple)
- ▲ Incumplimiento obligación alimentaria
- ! ▲ Lesiones

▲ Lesiones Dolosas

▼ Homicidio Doloso

- ! ▲ Intoxicarse
- ! ▲ Ingerir bebidas alcohólicas
- ! ▼ Causar Escándalos
- ▲ Riña

- ▼ Robo a casa habitación
- ! ▲ Robo a negocio
- ▬ Robo a transeúnte
- ▼ Robo de vehículo

! Alta densidad UE

■ Superior a la tasa municipal
■ Inferior a la tasa municipal

▲ Aumentaron los delitos ó las denuncias al 060/066 de 2013 al 2014
▼ Disminuyeron los delitos ó las denuncias al 060/066 de 2013 al 2014
▬ Permanecieron los delitos ó las denuncias al 060/066 de 2013 al 2014

Posicionamiento de la actividad económica en este cuadrante respecto a la ciudad

Delitos	Víctimas Potenciales	Debilidades Sociales	Detonadores
▼ Homicidio doloso	Hogares	Educación	Hogares con jefatura femenina
▼ Robo de vehículo	Población Flotante	Económico poblacional	Población con bajo nivel educativo
▼ Robo a casa habitación	Unidades Económicas	Salud	Población sin acceso a servicio de salud pública
▲ Robo a Negocio		Estructura económica	Población desocupada
▬ Robo a transeúnte			Alta densidad de negocios
▲ Lesiones Dolosas			# Tres cementerios
▲ Denuncias 060/066			Unidades económicas micro
			Salones de belleza
			Restaurantes
			Alta densidad de población

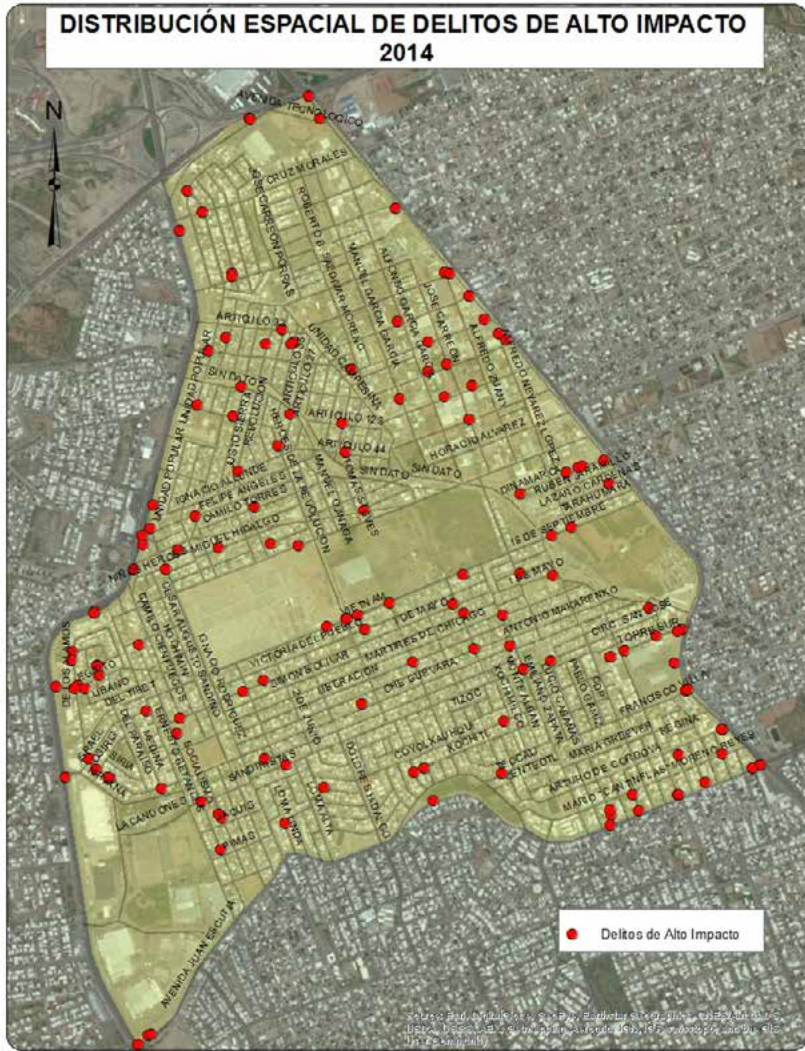
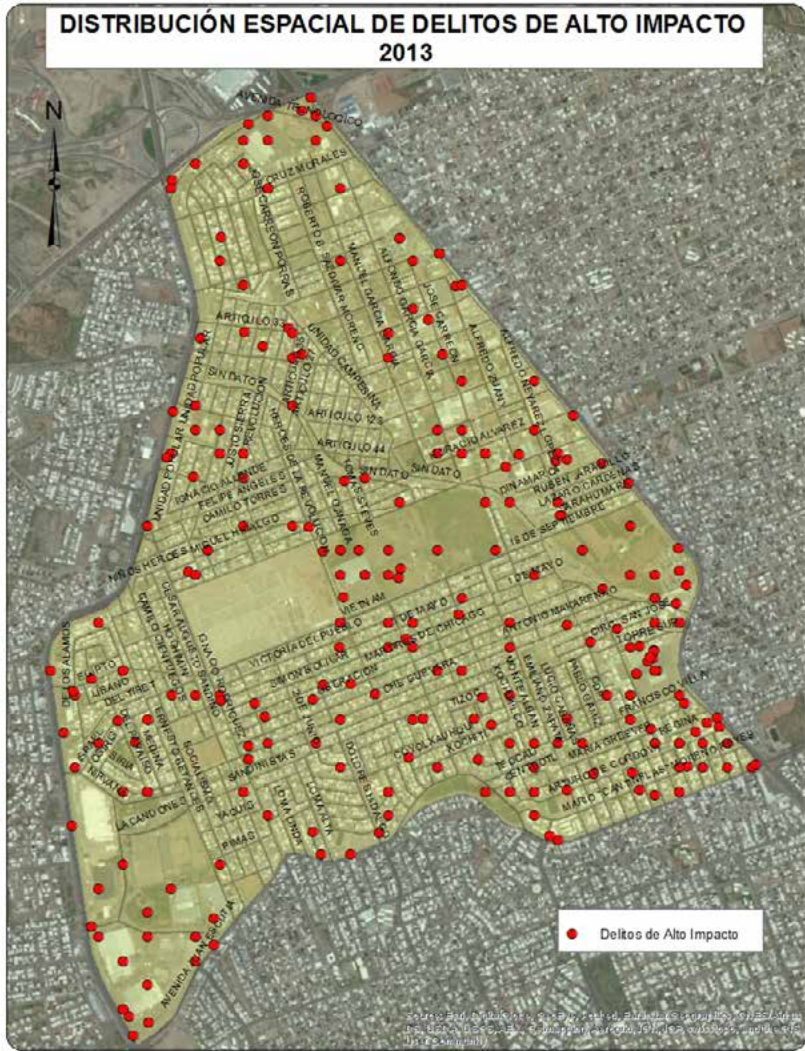

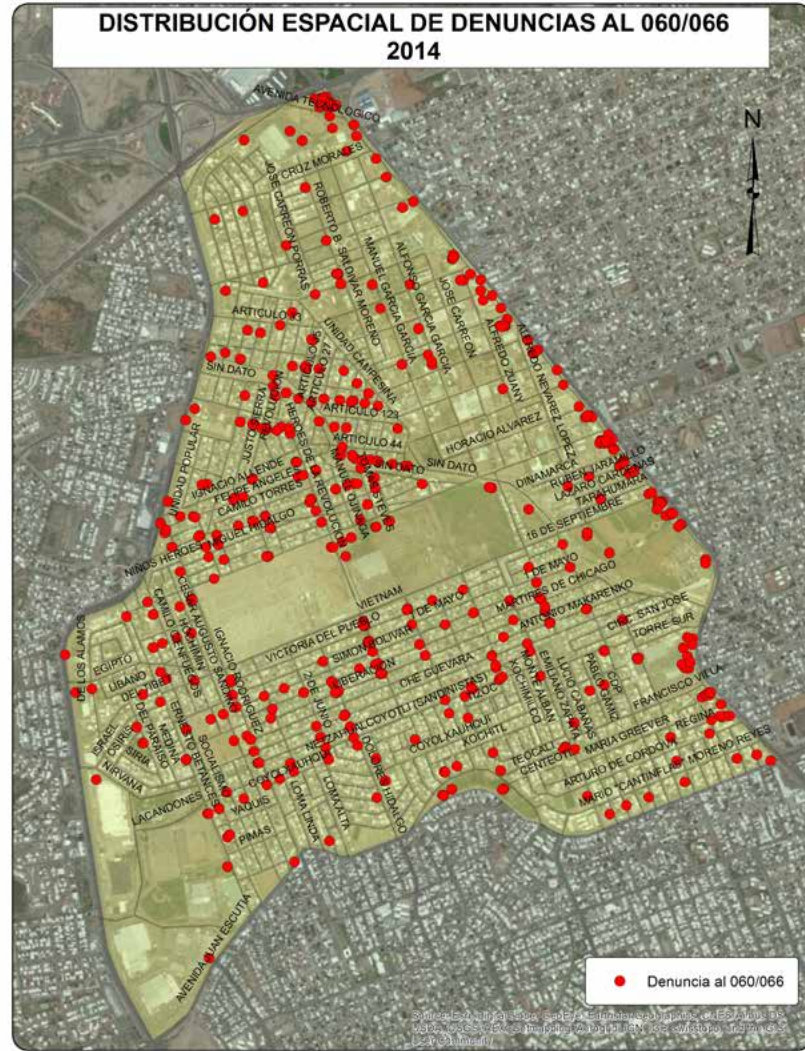
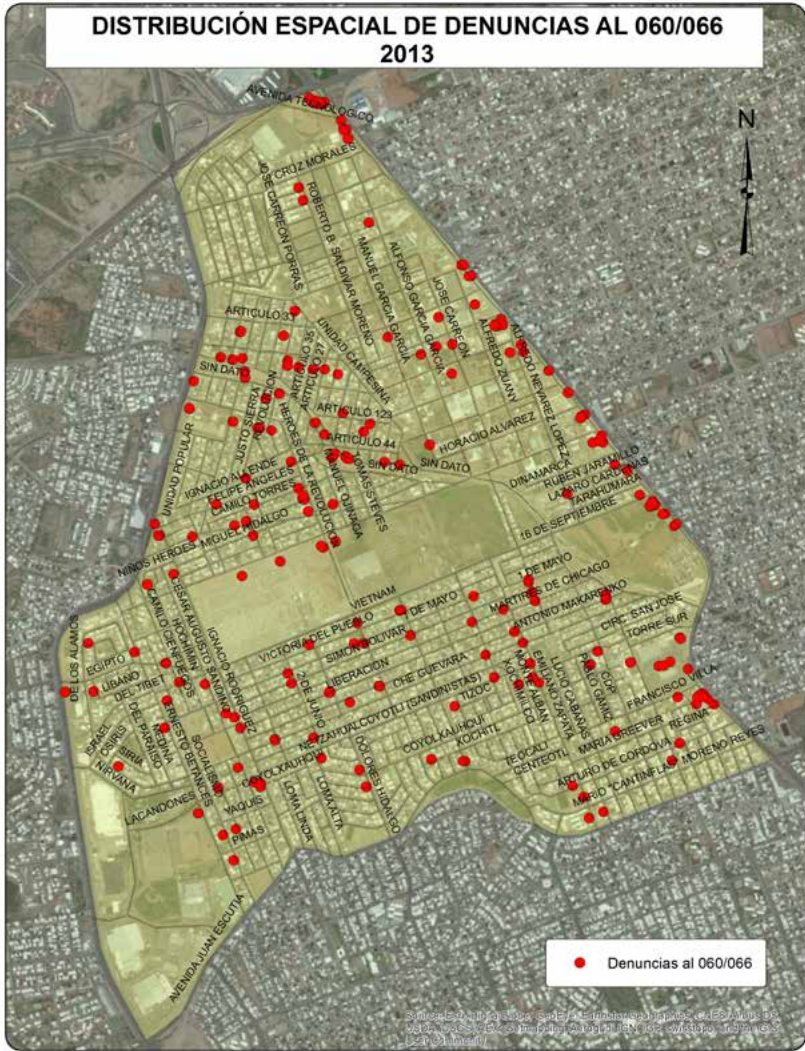

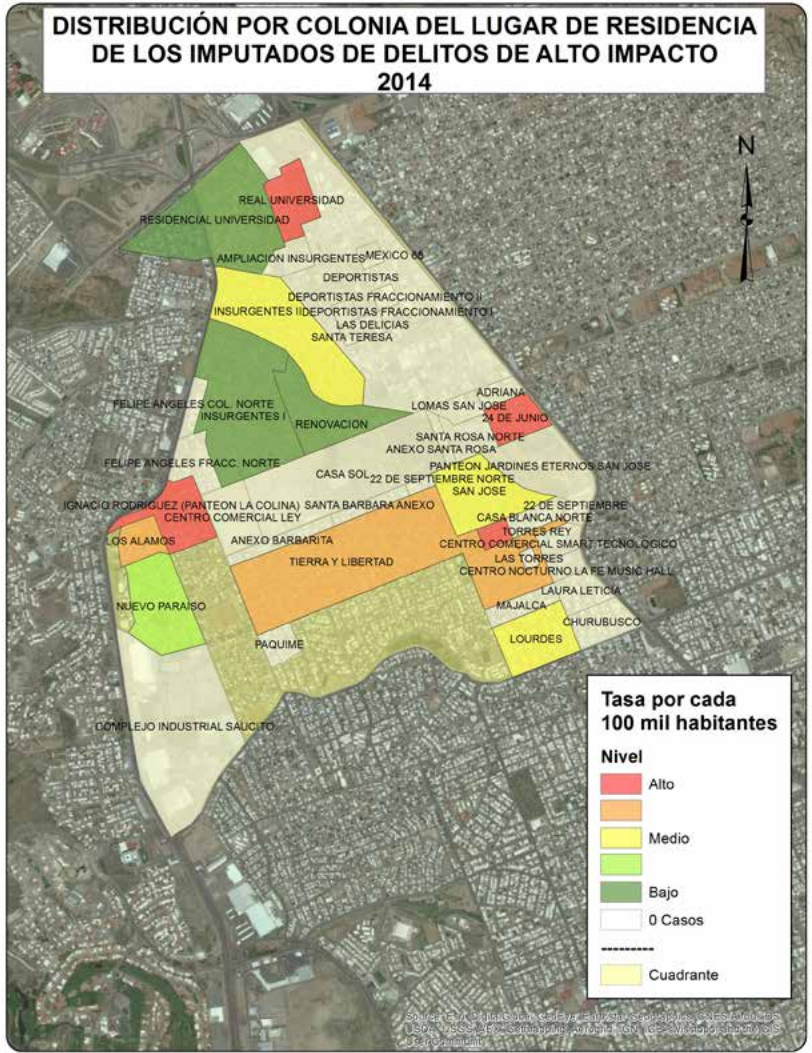

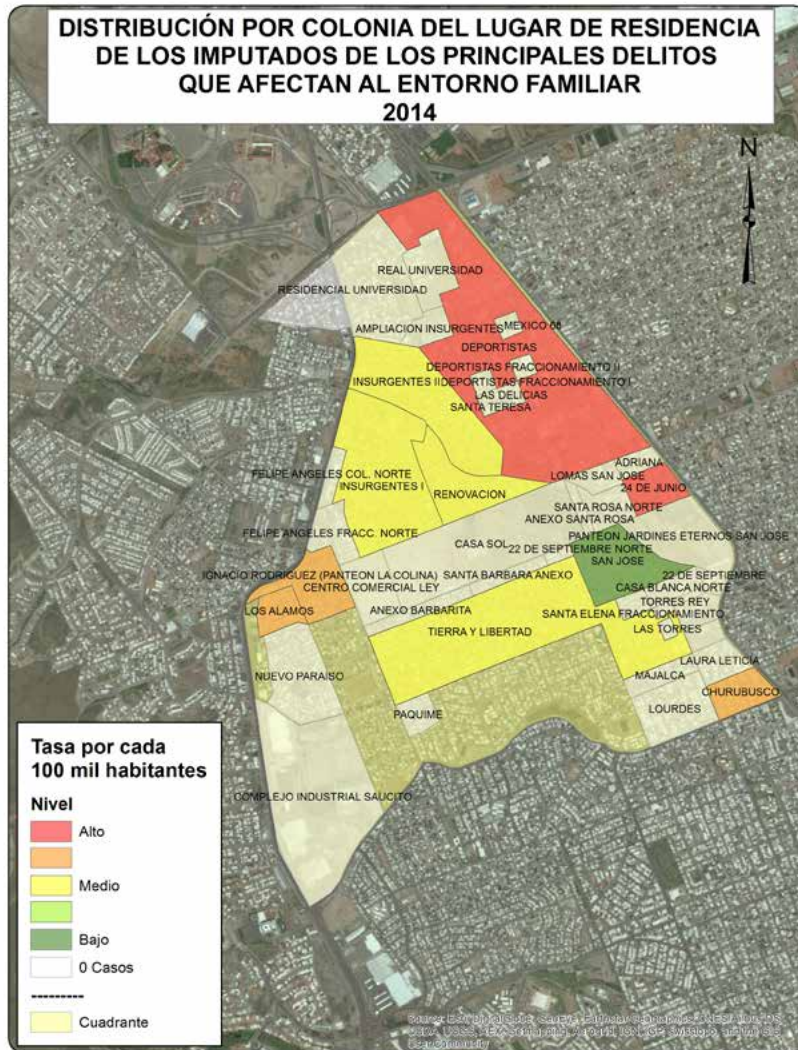

CUADRANTE 17

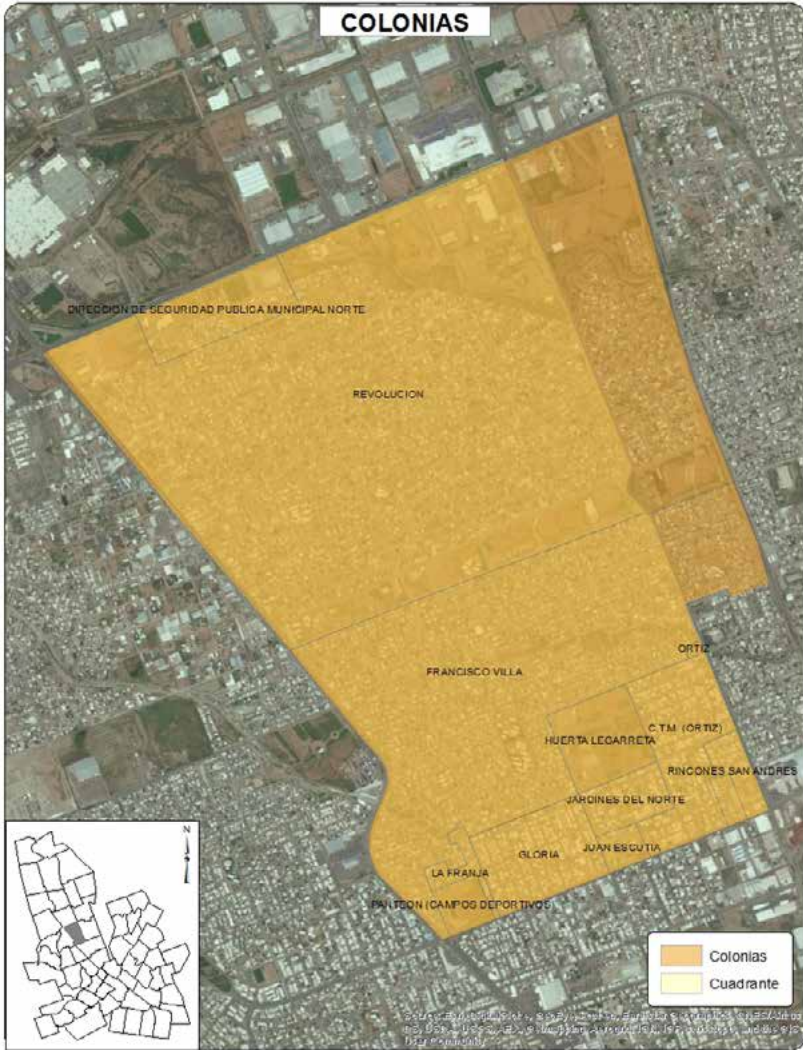

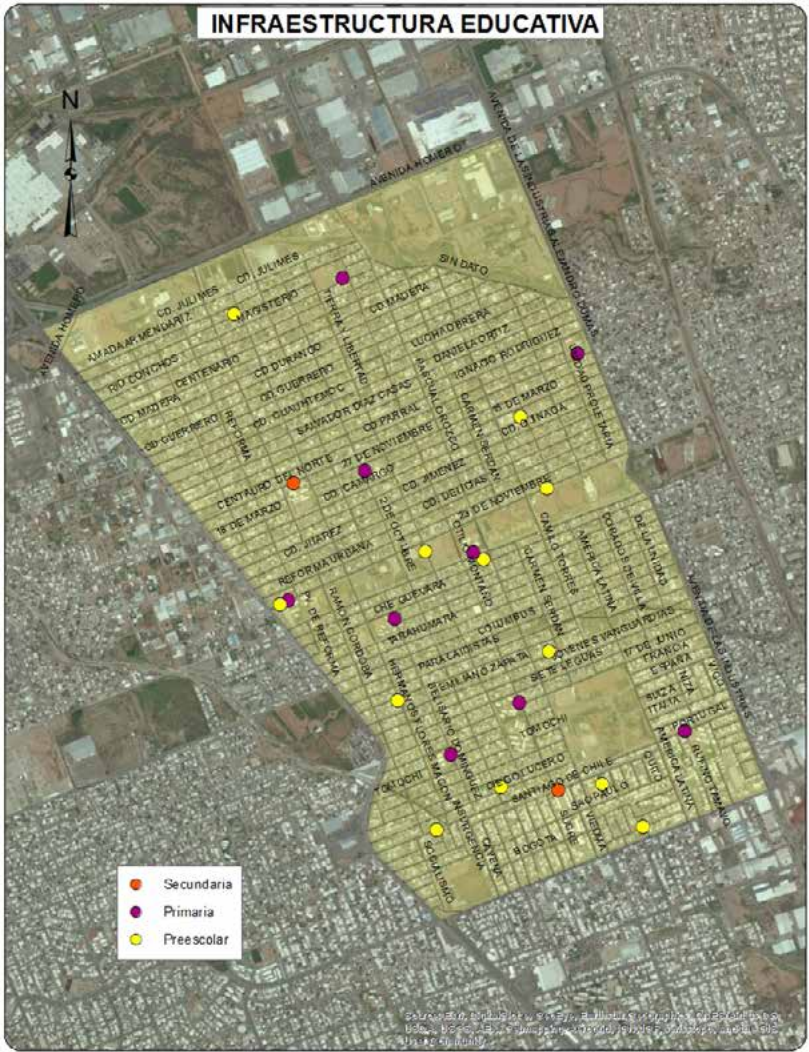
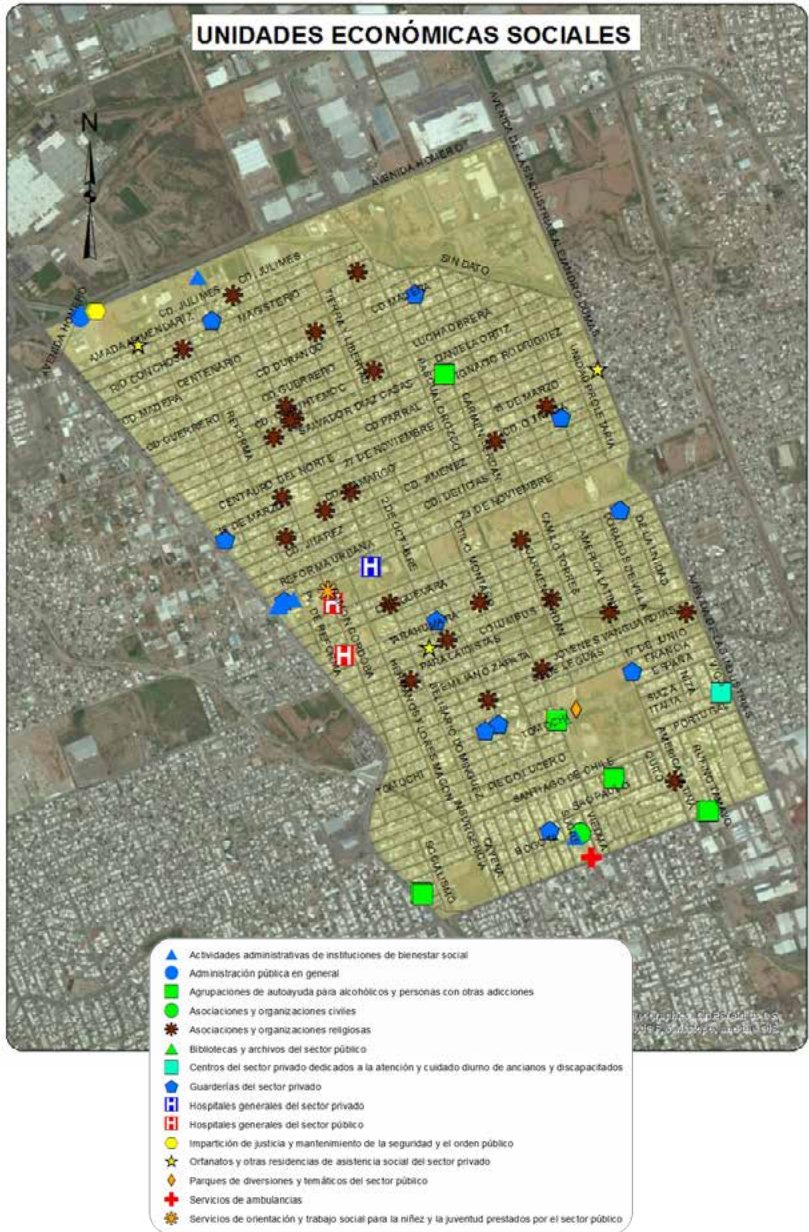

Sociodemográfica

	Total	Total respecto al Cuadrante	Total respecto al Municipio
Población Total	33444	100.0%	4.08%
Densidad de población por km ²	5928	NA	233.62%
Población de 6 a 14 años	4774	14.27%	3.72%
Población de 15 a 24 años	6249	18.68%	4.17%
Población de 15 años y más	25680	76.79%	4.38%
Población de 65 años y más	3082	9.22%	6.21%
Población económicamente activa	14827	44.33%	4.21%
Población desocupada	1071	7.22%	6.17%
Población ocupada de 12 años y más con al menos un grado aprobado en educación postbásica	5684	41.32%	3.23%
Población analfabeta	495	1.93%	6.19%
Población sin derechohabencia a servicios de salud	5927	17.72%	4.63%
Total de viviendas	10851	100.00%	3.69%
Total de viviendas habitadas	9678	89.19%	4.08%
Total de viviendas no habitadas	1173	10.81%	2.06%
Viviendas habitadas no particulares	83	0.86%	0.97%
Viviendas habitadas con 3 servicios básicos	9487	98.03%	4.28%
Viviendas con automóvil	6364	65.76%	3.87%

Económica

	Cuadrante	Ciudad
Densidad de UE por km ²	228.9	71.8
Promedio de personas ocupadas por UE	6.1	8.8

Actividad Económica	No. Unidades Económicas	Con respecto al Cuadrante	Con respecto a la Ciudad
Construcción	9	0.7%	2.6%
Industria manufacturera	144	11.2%	5.6%
Comercio al por mayor	35	2.7%	2.5%
Comercio al por menor	508	39.4%	4.3%
Servicios profesionales, científicos y técnicos	12	0.9%	1.2%
Servicios educativos	36	2.8%	2.9%
Servicio de salud y asistencia social	41	3.2%	2.1%
Servicios de alojamiento temporal	6	0.5%	5.0%
Preparación de alimentos y bebidas	101	7.8%	3.4%
Centros nocturnos	1	0.1%	0.5%
Servicios diversos	321	24.9%	5.4%
Actividades legislativas, gubernamentales, de impartición de justicia, etc.	11	0.9%	2.3%
Otros servicios	65	5.0%	1.1%
Total	1290	100.0%	3.6%



Denuncias 060/066

Dirección de
Seguridad
Pública
Municipal

	Total Cuadrante 2012	Total Cuadrante 2013	Total Cuadrante 2014	Total respecto al Municipio 2014	Tasa por cada 100 mil habitantes 2014 Cuadrante	Tasa por cada 100 mil habitantes 2014 Municipio
Total	284	329	713	5.03%	2131.92	1575.23
Causar escándalos	137	147	76	3.82%	227.25	221.37
Intoxicarse	39	6	202	6.69%	603.99	335.49
Ingerir bebidas alcohólicas	36	47	89	4.26%	266.12	232.15
Problema familiar	21	9	NA	NA	NA	NA
Riña	12	15	28	5.03%	83.72	61.90
Otras	39	105	318	4.88%	950.84	724.33

Delitos de Alto Impacto

Fiscalía
General del
Estado

	Total Cuadrante 2012	Total Cuadrante 2013	Total Cuadrante 2014	Total respecto al Municipio 2014	Tasa por cada 100 mil habitantes 2014 Cuadrante	Tasa por cada 100 mil habitantes 2014 Municipio
Homicidio doloso	26	14	5	2.69%	14.95	20.67
Robo casa habitación	45	40	21	3.13%	62.79	74.68
Robo vehículo	163	172	50	1.86%	149.50	299.49
Robo negocio	35	29	23	3.45%	68.77	74.01
Robo transeúnte	13	17	21	5.75%	62.79	40.56
Lesiones dolosas	37	46	40	4.21%	119.60	105.46

 Tasa superior al promedio de la ciudad

Juzgados de Garantías del Tribunal Superior de Justicia del Estado

	Total Cuadrante 2013	Total Cuadrante 2014	Total respecto a la Ciudad 2014	Tasa por cada 100 mil habitantes 2014 Cuadrante	Tasa por cada 100 mil habitantes 2014 Ciudad
Total Imputados y Víctimas*					
Imputados	163	206	6.02%	615.96	423.12
Delitos Imputados	153	194	6.05%	580.07	396.30
Víctimas u ofendidos	97	74	4.81%	221.27	190.18
Delitos de alto impacto judicializados*					
Personas Procesadas					
Imputados	62	71	6.33%	212.30	138.53
Hombres	50	69	7.11%	206.32	119.99
Mujeres	12	2	1.33%	5.98	18.54
Delitos Imputados*					
Extorsión simple y agravada	1	0	0.00%	0.00	0.99
Homicidio simple, calificado y agravado	1	0	0.00%	0.00	3.21
Lesiones simples y agravadas	4	6	5.83%	17.94	12.73
Robo simple y agravado	39	48	6.46%	143.52	91.82
Secuestro exprés, simple y agravado	1	2	10.00%	5.98	2.47
Violación simple y agravada	3	4	9.09%	11.96	5.44
Delitos que afectan el entorno familiar judicializados*					
Personas Procesadas					
Imputados	44	49	5.70%	146.51	106.15
Hombres	42	46	5.67%	137.54	100.34
Mujeres	2	3	6.38%	8.97	5.81
Delitos Imputados*					
Contra la formación de menores y protección integral**	1	0	0.00%	0.00	0.62
Atenta contra el cumplimiento de la obligación alimentaria	10	16	4.95%	47.84	39.91
Retención y sustracción de menores**	2	1	4.00%	2.99	3.09
Violencia familiar	30	31	6.19%	92.69	61.91

 Tasa superior al promedio de la ciudad

* Únicamente delitos judicializados cometidos por mayores de edad

**y/o de personas que no comprenden el significado del hecho.

C17

- ! Baja asistencia escolar de 6 a 14 años
- ! Bajo nivel educativo de población de 15 años y más

- ! Baja PEA
- ! Baja población ocupada
- ! Baja PO con nivel post básico

● Muy Bien
● Bien
● Regular
● Mal
● Muy Mal

▲ Aumentaron los delitos ó las denuncias al 060/066 de 2013 al 2014
▼ Disminuyeron los delitos ó las denuncias al 060/066 de 2013 al 2014
▬ Permanecieron los delitos ó las denuncias al 060/066 de 2013 al 2014
! Objeto de Atención

Nivel Socio-económico Medio

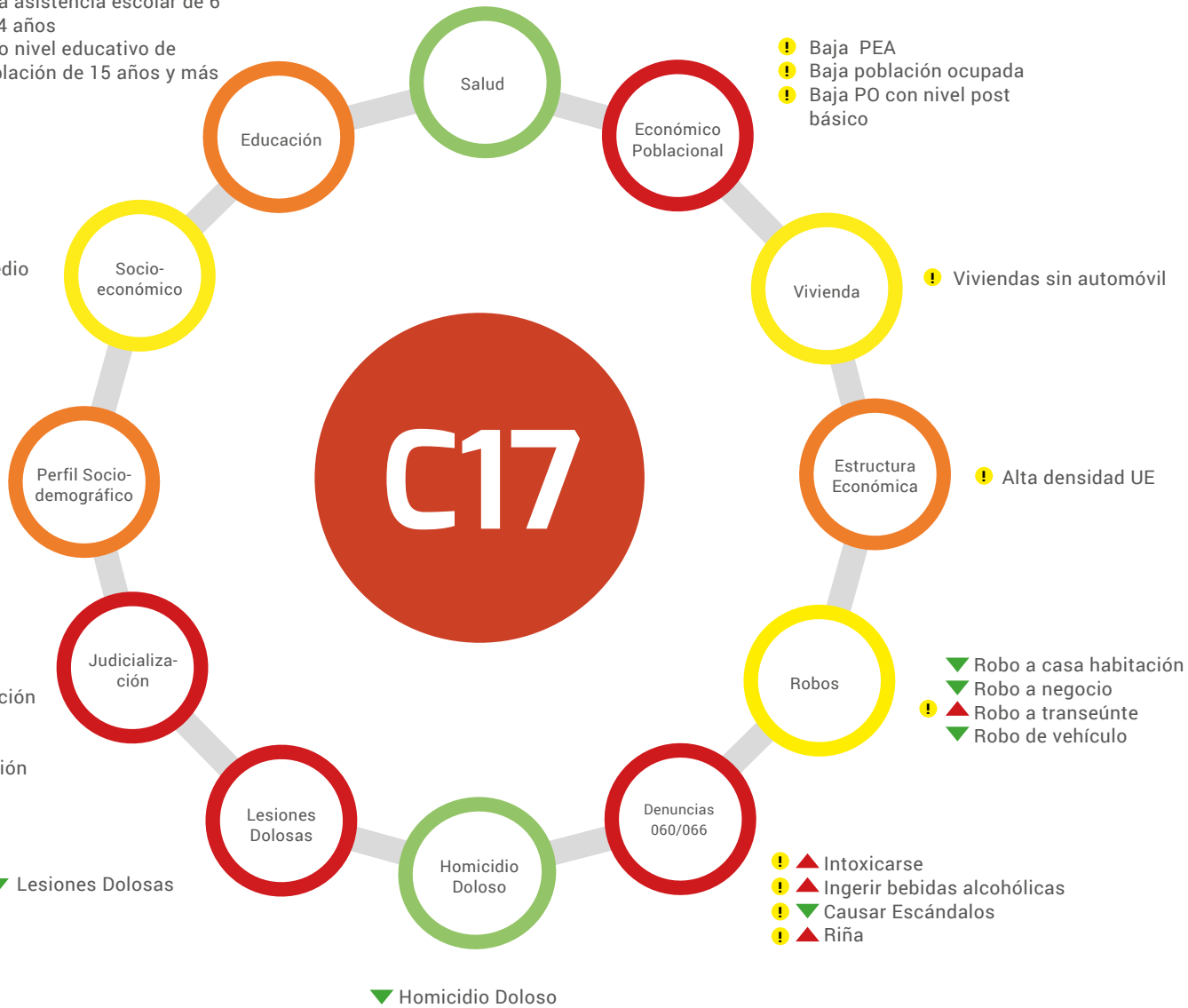

- ! ▲ Robo
- ! ▲ Violencia familiar
- ! ▲ Incumplimiento obligación alimentaria
- ! ▲ Fraude
- ▲ Narcomenudeo (posesión simple)

■ Superior a la tasa municipal
■ Inferior a la tasa municipal

▲ Aumentaron los delitos ó las denuncias al 060/066 de 2013 al 2014
▼ Disminuyeron los delitos ó las denuncias al 060/066 de 2013 al 2014
■ Permanecieron los delitos ó las denuncias al 060/066 de 2013 al 2014
Posicionamiento de la actividad económica en este cuadrante respecto a la ciudad

Delitos	Víctimas Potenciales	Debilidades Sociales	Detonadores
▼ Homicidio doloso	Hogares	Perfil sociodemográfico	Hogares con jefatura femenina
▼ Robo de vehículo	Población Flotante	Vivienda	Viviendas sin automóvil
▼ Robo a casa habitación	Unidades Económicas	Educación	Población con bajo nivel educativo
▼ Robo a Negocio		Económico poblacional	Baja asistencia escolar de 6 a 14 años
▲ Robo a transeúnte		Estructura Económica	Población desocupada
▼ Lesiones Dolosas			Alta densidad de negocios
▲ Denuncias 060/066			3 Comercio al por menor de abarrotes 1 Comercio al por menor de cerveza
			Centro de salud y Cruz roja
			Estación de bomberos
			Comandancia de policía
			Alta densidad de población

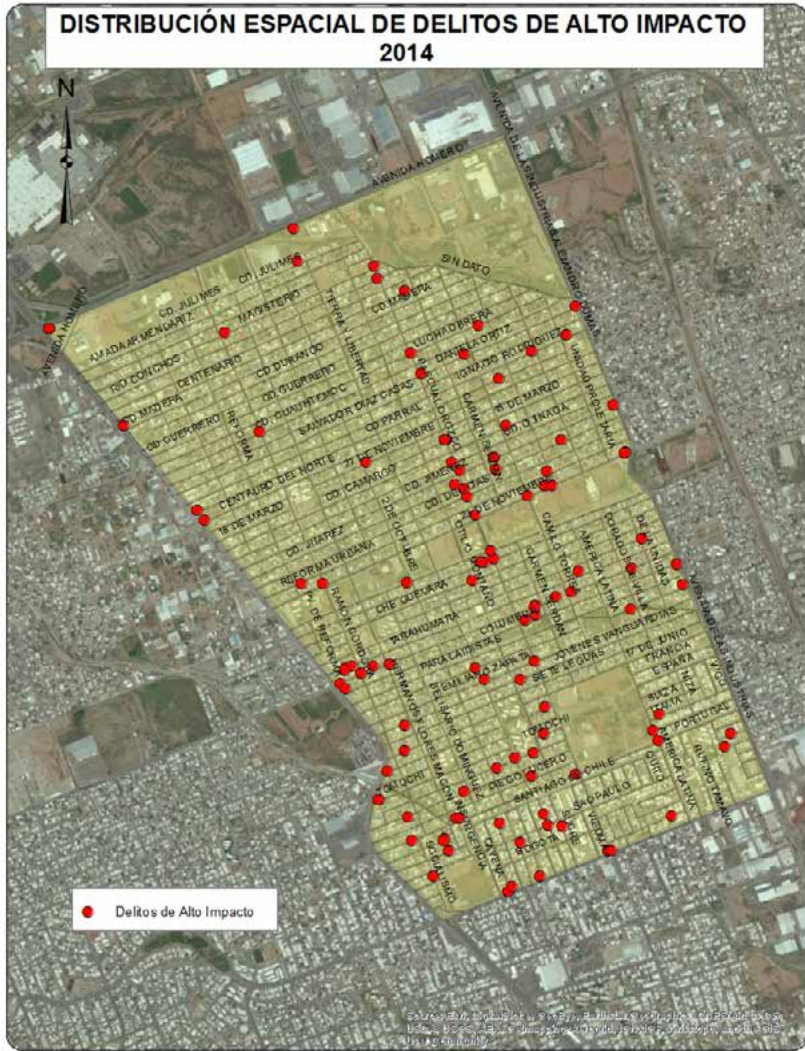
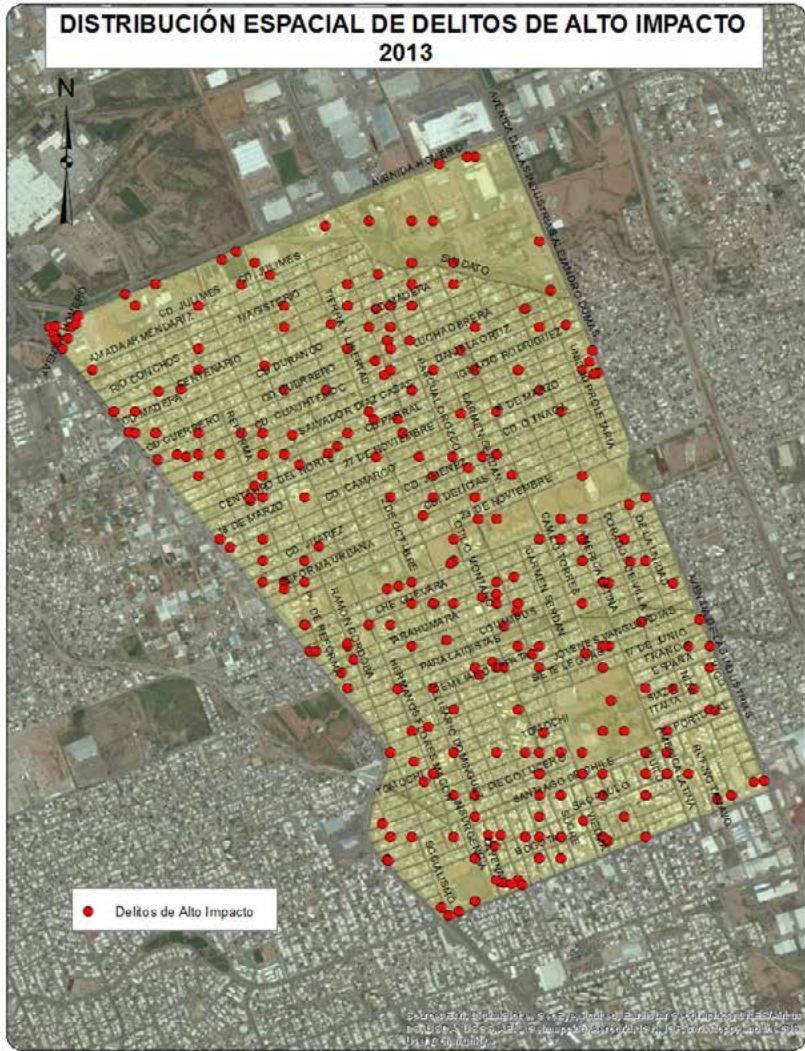

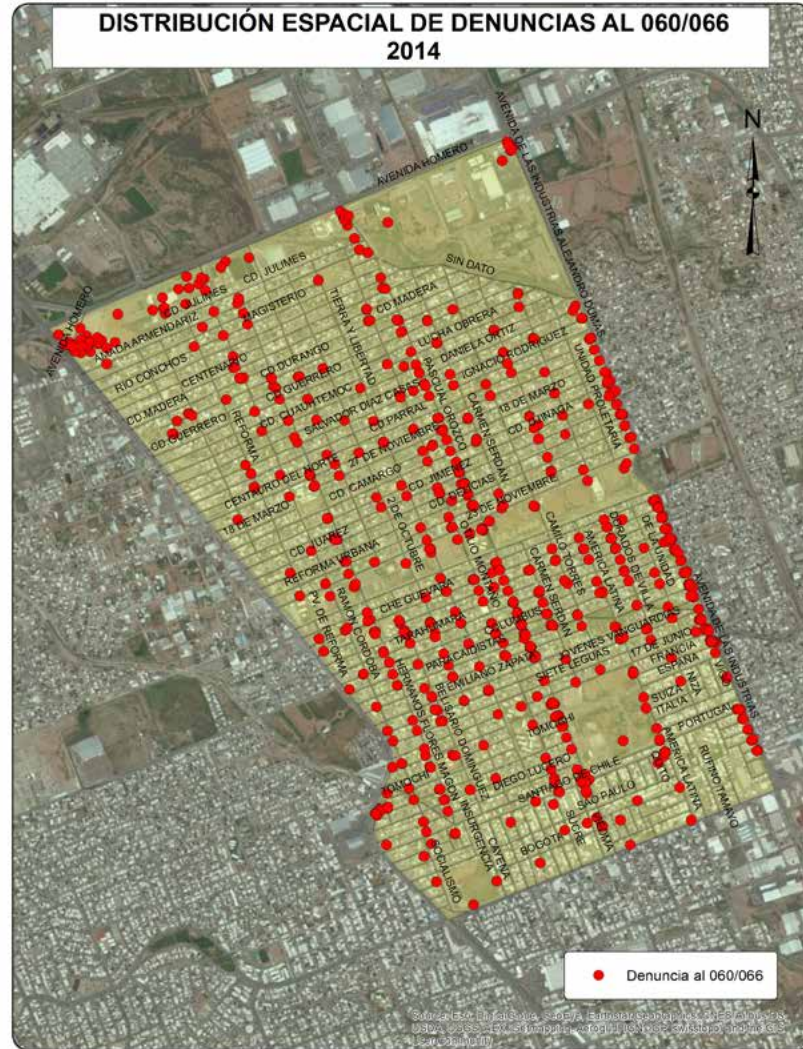
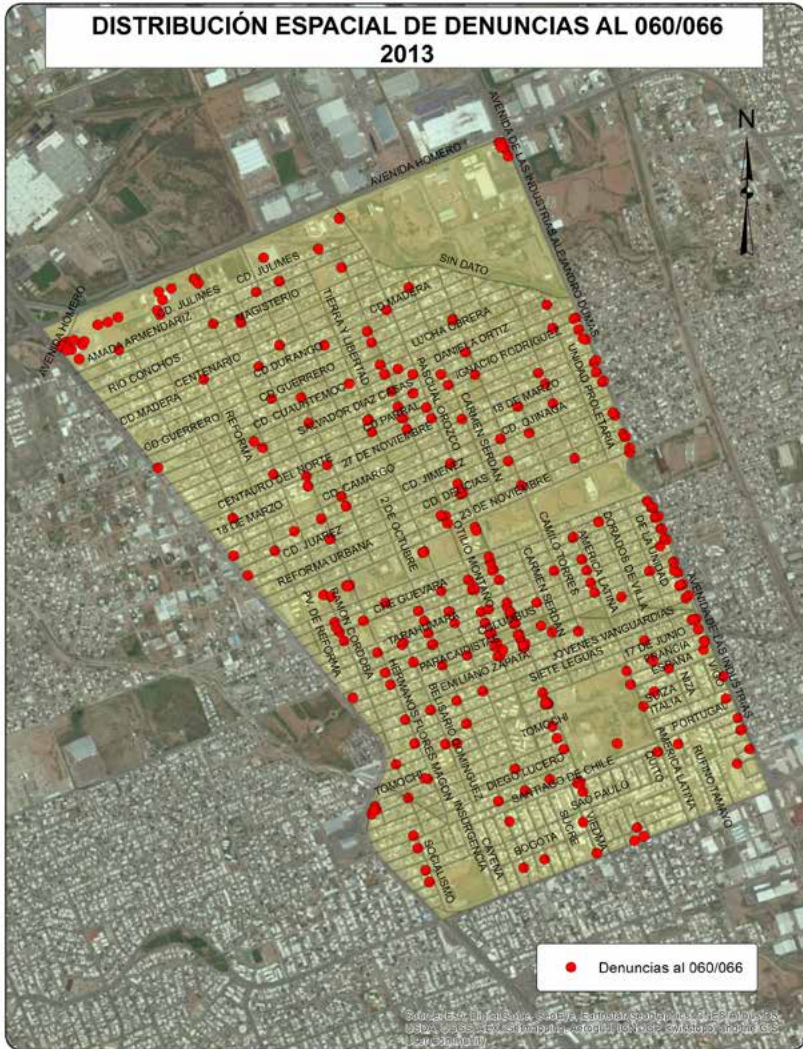

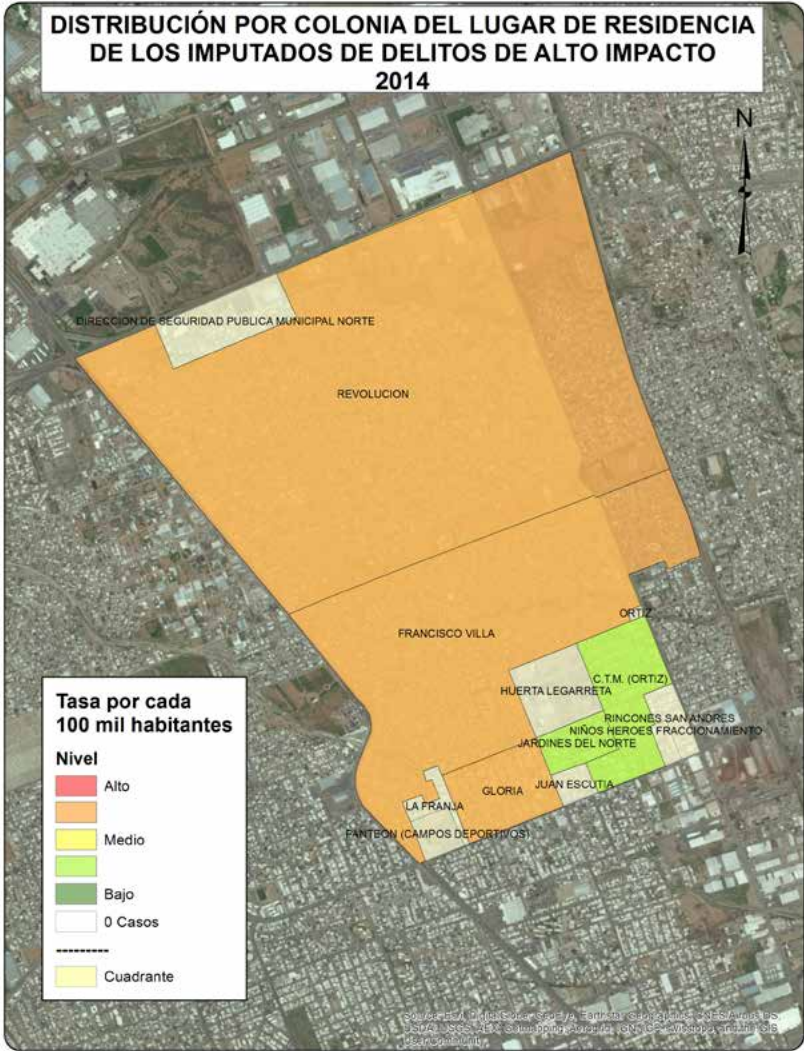

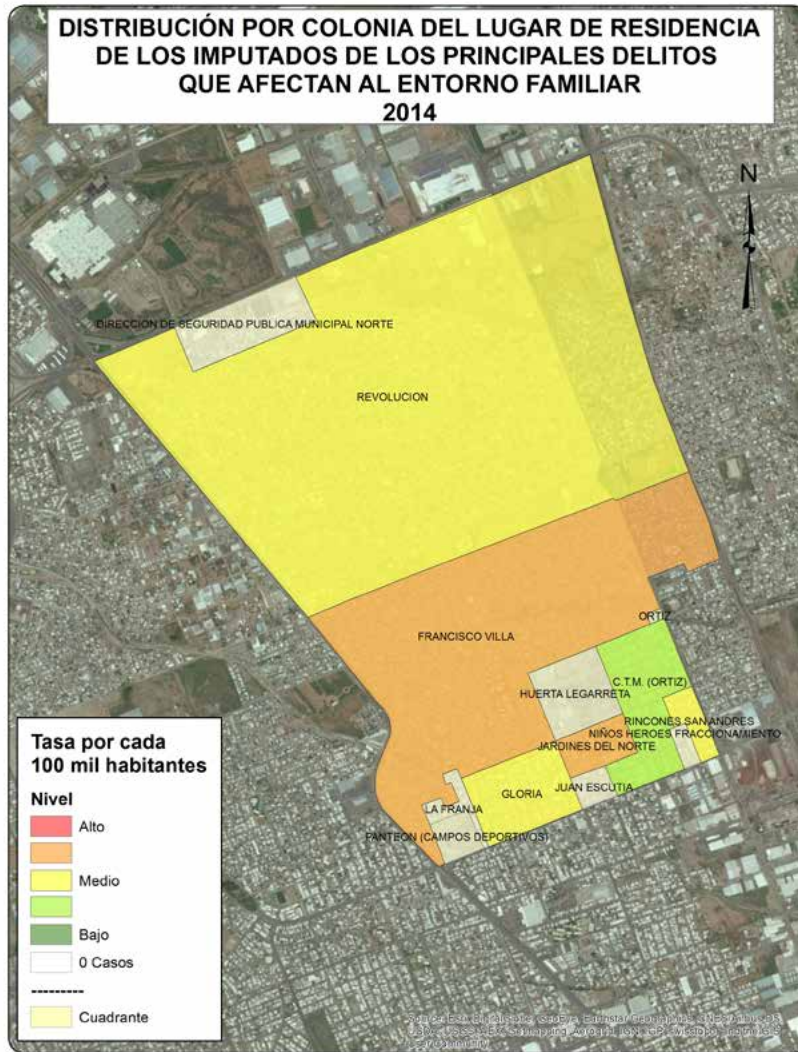

CUADRANTE 18

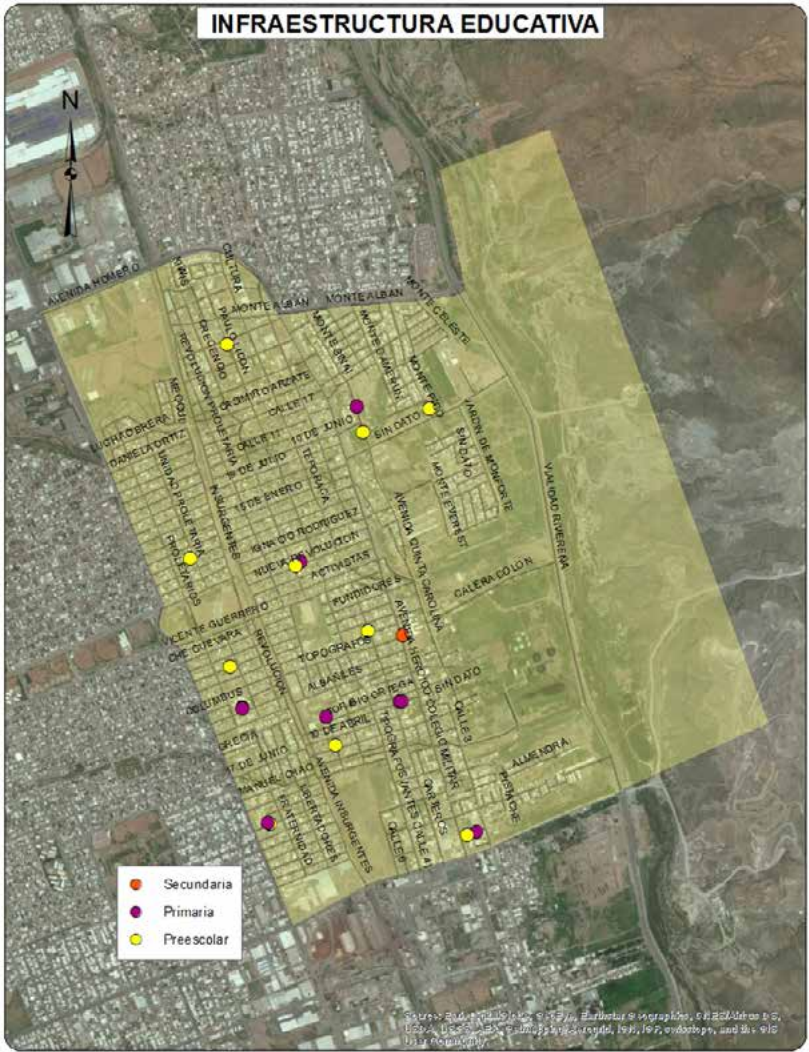
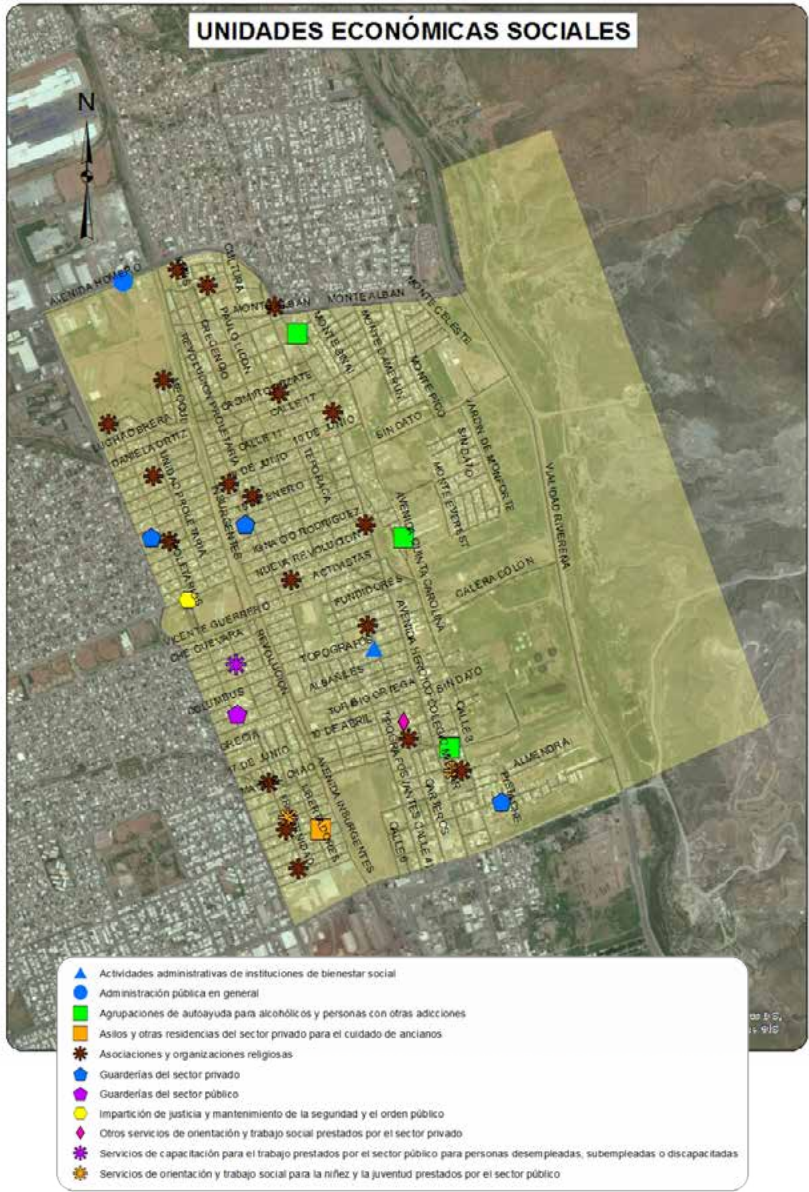

Source: Bureau of Economic Analysis, "Estadísticas geográficas de México 2015", U.S. Census Bureau, Washington, DC, 1997, 1999, 2003, 2007, and 2010. 1:100,000 scale.

Sociodemográfica

	Total	Total respecto al Cuadrante	Total respecto al Municipio
Población Total	22701	100.0%	2.77%
Densidad de población por km ²	3152	NA	77.40%
Población de 6 a 14 años	3174	13.98%	2.47%
Población de 15 a 24 años	3875	17.07%	2.59%
Población de 15 años y más	14700	64.75%	2.51%
Población de 65 años y más	1372	6.04%	2.77%
Población económicamente activa	8832	38.91%	2.51%
Población desocupada	679	7.69%	3.91%
Población ocupada de 12 años y más con al menos un grado aprobado en educación postbásica	2701	33.13%	1.54%
Población analfabeta	352	2.39%	4.40%
Población sin derechohabencia a servicios de salud	3725	16.41%	2.91%
Total de viviendas	7045	100.00%	2.40%
Total de viviendas habitadas	6243	88.62%	2.63%
Total de viviendas no habitadas	802	11.38%	1.41%
Viviendas habitadas no particulares	22	0.35%	0.26%
Viviendas habitadas con 3 servicios básicos	5382	86.21%	2.43%
Viviendas con automóvil	3317	53.13%	2.02%

Económica

	Cuadrante	Ciudad
Densidad de UE por km ²	92.9	71.8
Promedio de personas ocupadas por UE	6.8	8.8

Actividad Económica	No. Unidades Económicas	Con respecto al Cuadrante	Con respecto a la Ciudad
Construcción	6	0.9%	1.7%
Industria manufacturera	75	11.2%	2.9%
Comercio al por mayor	24	3.6%	1.7%
Comercio al por menor	246	36.8%	2.1%
Servicios profesionales, científicos y técnicos	4	0.6%	0.4%
Servicios educativos	25	3.7%	2.0%
Servicio de salud y asistencia social	20	3.0%	1.0%
Servicios de alojamiento temporal	1	0.1%	0.8%
Preparación de alimentos y bebidas	50	7.5%	1.7%
Centros nocturnos	2	0.3%	1.0%
Servicios diversos	166	24.8%	2.8%
Actividades legislativas, gubernamentales, de impartición de justicia, etc.	3	0.4%	0.6%
Otros servicios	47	7.0%	0.8%
Total	669	100.0%	1.9%



Denuncias 060/066

Dirección de
Seguridad
Pública
Municipal

	Total Cuadrante 2012	Total Cuadrante 2013	Total Cuadrante 2014	Total respecto al Municipio 2014	Tasa por cada 100 mil habitantes 2014 Cuadrante	Tasa por cada 100 mil habitantes 2014 Municipio
Total	241	265	462	3.26%	2035.15	1575.23
Causar escándalos	111	92	54	2.71%	237.87	221.37
Intoxicarse	51	14	129	4.27%	568.26	335.49
Ingerir bebidas alcohólicas	24	45	85	4.07%	374.43	232.15
Problema familiar	25	7	NA	NA	NA	NA
Riña	9	14	14	2.51%	61.67	61.90
Otras	21	93	180	2.76%	792.92	724.33

Delitos de Alto Impacto

Fiscalía
General del
Estado

	Total Cuadrante 2012	Total Cuadrante 2013	Total Cuadrante 2014	Total respecto al Municipio 2014	Tasa por cada 100 mil habitantes 2014 Cuadrante	Tasa por cada 100 mil habitantes 2014 Municipio
Homicidio doloso	9	4	4	2.15%	17.62	20.67
Robo casa habitación	11	21	16	2.38%	70.48	74.68
Robo vehículo	84	54	16	0.59%	70.48	299.49
Robo negocio	6	10	12	1.80%	52.86	74.01
Robo transeúnte	4	8	4	1.10%	17.62	40.56
Lesiones dolosas	22	22	18	1.90%	79.29	105.46

 Tasa superior al promedio de la ciudad

Juzgados de Garantías del Tribunal Superior de Justicia del Estado

	Total Cuadrante 2013	Total Cuadrante 2014	Total respecto a la Ciudad 2014	Tasa por cada 100 mil habitantes 2014 Cuadrante	Tasa por cada 100 mil habitantes 2014 Ciudad
Total Imputados y Víctimas*					
Imputados	46	64	1.87%	281.93	423.12
Delitos Imputados	39	56	1.75%	246.69	396.30
Víctimas u ofendidos	25	26	1.69%	114.53	190.18
Delitos de alto impacto judicializados*					
Personas Procesadas					
Imputados	28	15	1.34%	66.08	138.53
Hombres	27	14	1.44%	61.67	119.99
Mujeres	1	1	0.67%	4.41	18.54
Delitos Imputados*					
Extorsión simple y agravada	1	0	0.00%	0.00	0.99
Homicidio simple, calificado y agravado	0	0	0.00%	0.00	3.21
Lesiones simples y agravadas	3	0	0.00%	0.00	12.73
Robo simple y agravado	17	12	1.62%	52.86	91.82
Secuestro exprés, simple y agravado	0	0	0.00%	0.00	2.47
Violación simple y agravada	1	0	0.00%	0.00	5.44
Delitos que afectan el entorno familiar judicializados*					
Personas Procesadas					
Imputados	7	18	2.10%	79.29	106.15
Hombres	6	17	2.09%	74.89	100.34
Mujeres	1	1	2.13%	4.41	5.81
Delitos Imputados*					
Contra la formación de menores y protección integral**	2	7	140.00%	30.84	0.62
Atenta contra el cumplimiento de la obligación alimentaria	0	0	0.00%	0.00	39.91
Retención y sustracción de menores**	0	0	0.00%	0.00	3.09
Violencia familiar	5	11	2.20%	48.46	61.91

 Tasa superior al promedio de la ciudad

* Únicamente delitos judicializados cometidos por mayores de edad

**y/o de personas que no comprenden el significado del hecho.



C18

C18

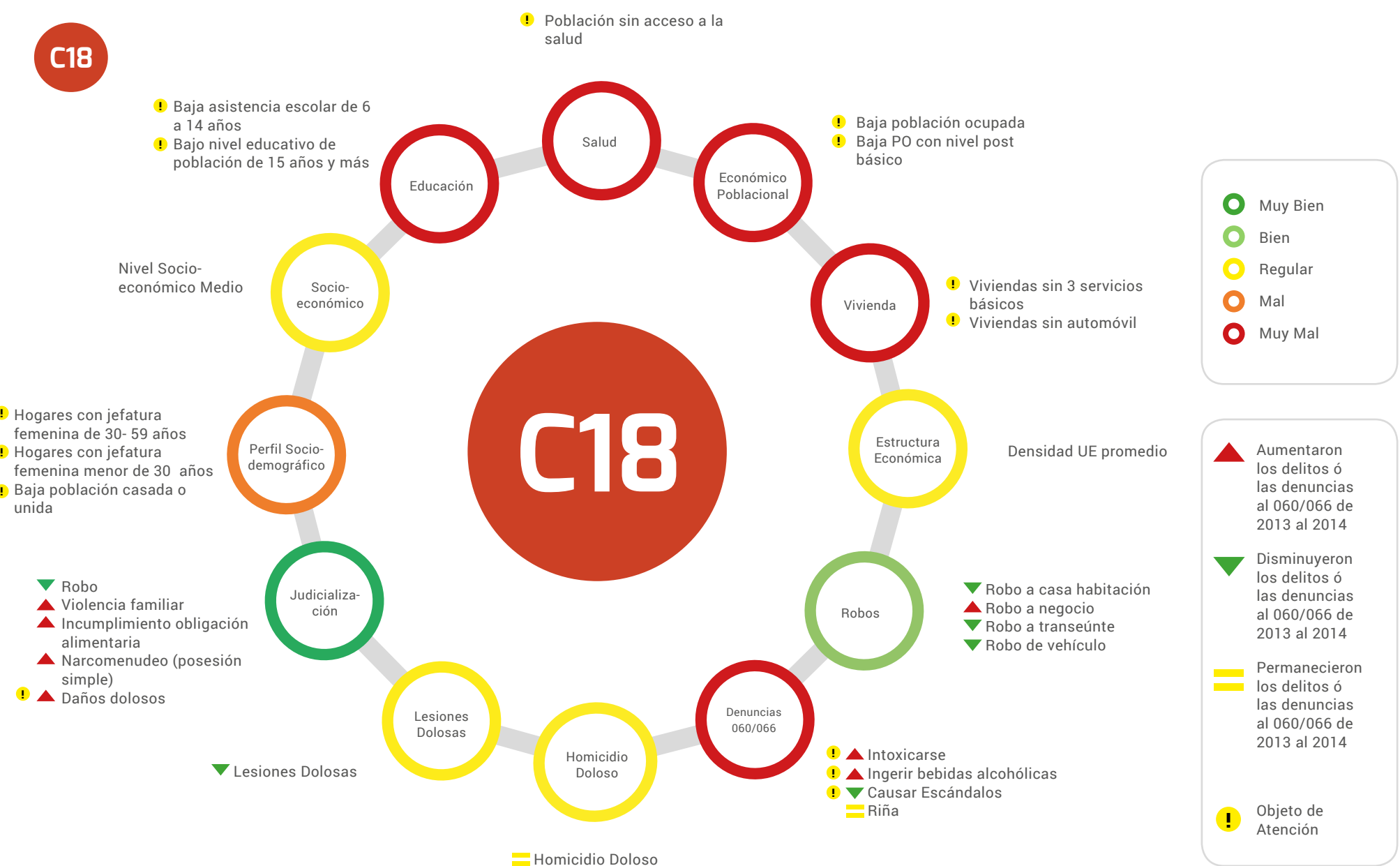

! Baja asistencia escolar de 6 a 14 años
! Bajo nivel educativo de población de 15 años y más

! Población sin acceso a la salud

! Baja población ocupada
! Baja PO con nivel post básico

Nivel Socio-económico Medio

! Viviendas sin 3 servicios básicos
! Viviendas sin automóvil

! Hogares con jefatura femenina de 30- 59 años
! Hogares con jefatura femenina menor de 30 años
! Baja población casada o unida

Densidad UE promedio

▼ Robo
▲ Violencia familiar
▲ Incumplimiento obligación alimentaria
▲ Narcomenudeo (posesión simple)
! ▲ Daños dolosos

▼ Robo a casa habitación
▲ Robo a negocio
▼ Robo a transeúnte
▼ Robo de vehículo

▼ Lesiones Dolosas

! ▲ Intoxicarse
! ▲ Ingerir bebidas alcohólicas
! ▼ Causar Escándalos
▬ Riña

▬ Homicidio Doloso



■ Superior a la tasa municipal
■ Inferior a la tasa municipal

▲ Aumentaron los delitos ó las denuncias al 060/066 de 2013 al 2014
▼ Disminuyeron los delitos ó las denuncias al 060/066 de 2013 al 2014
▬ Permanecieron los delitos ó las denuncias al 060/066 de 2013 al 2014
Posicionamiento de la actividad económica en este cuadrante respecto a la ciudad

Delitos	Víctimas Potenciales	Debilidades Sociales	Detonadores
▬ Homicidio doloso	Hogares	Perfil sociodemográfico	Hogares con jefatura femenina
▼ Robo de vehículo	Población Flotante	Vivienda	Viviendas sin servicios básicos
▼ Robo a casa habitación	Unidades Económicas	Educación	Viviendas sin automóvil
▲ Robo a Negocio		Económico poblacional	Población con bajo nivel educativo
▼ Robo a transeúnte		Salud	Población sin acceso a servicio de salud pública
▼ Lesiones Dolosas			Población desocupada
▲ Denuncias 060/066			Industrias maquiladoras
			Alta densidad de población

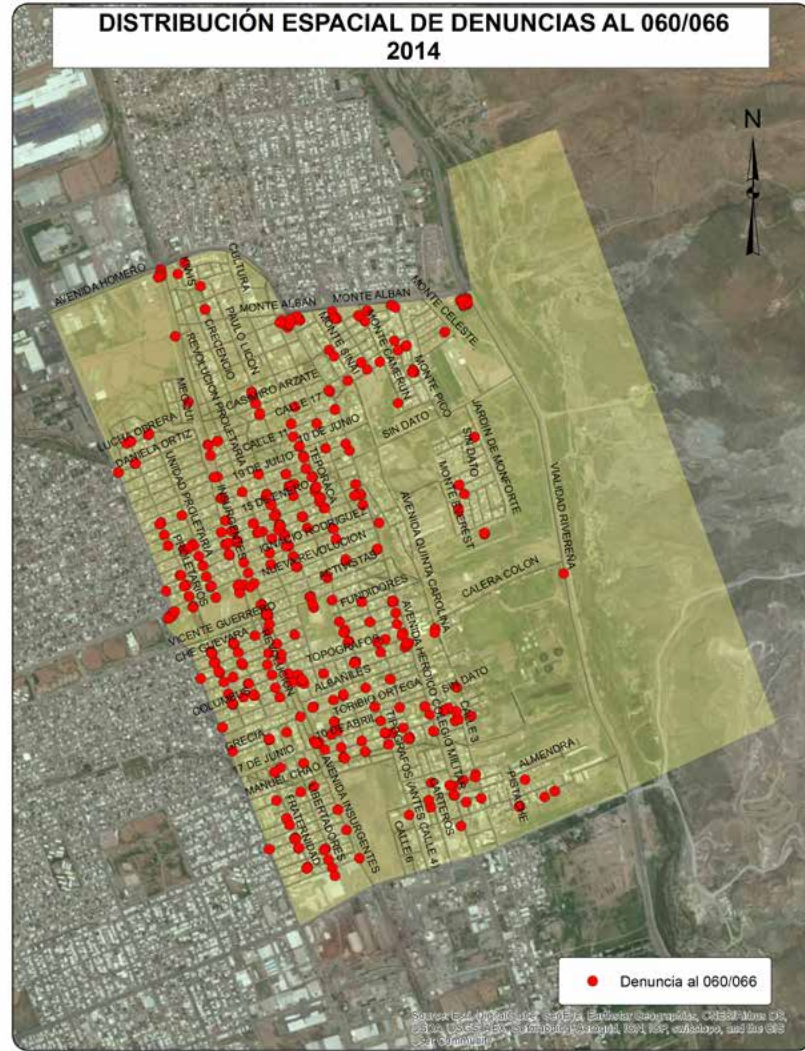
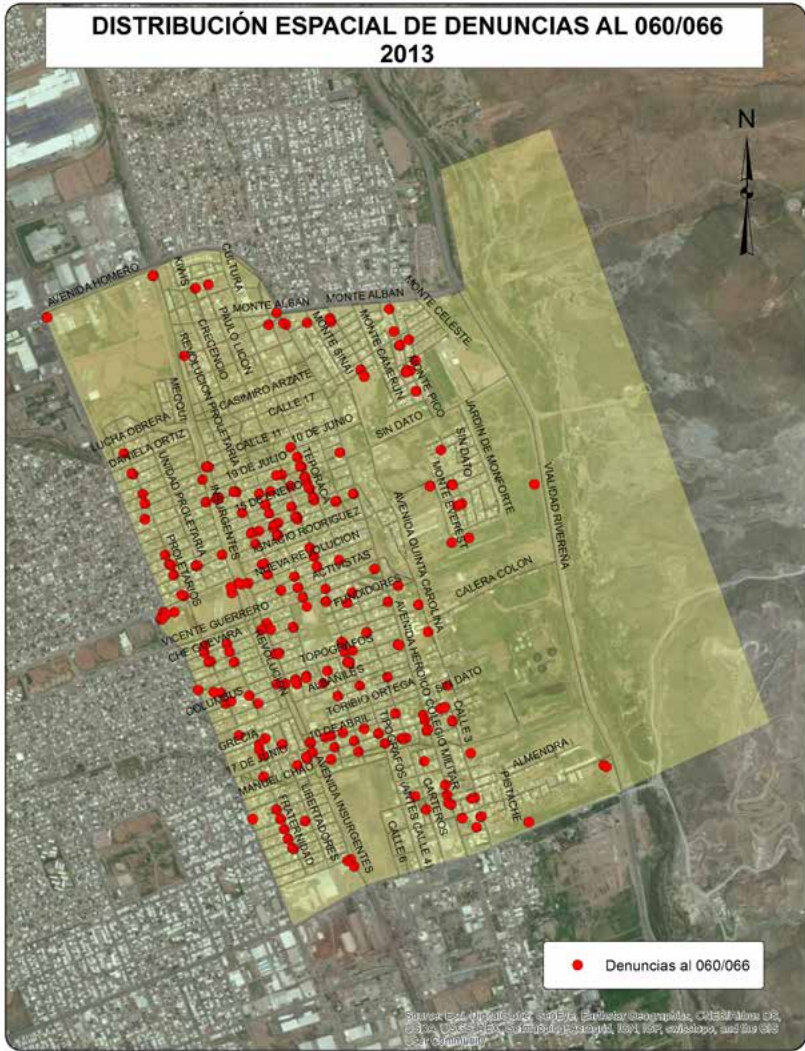

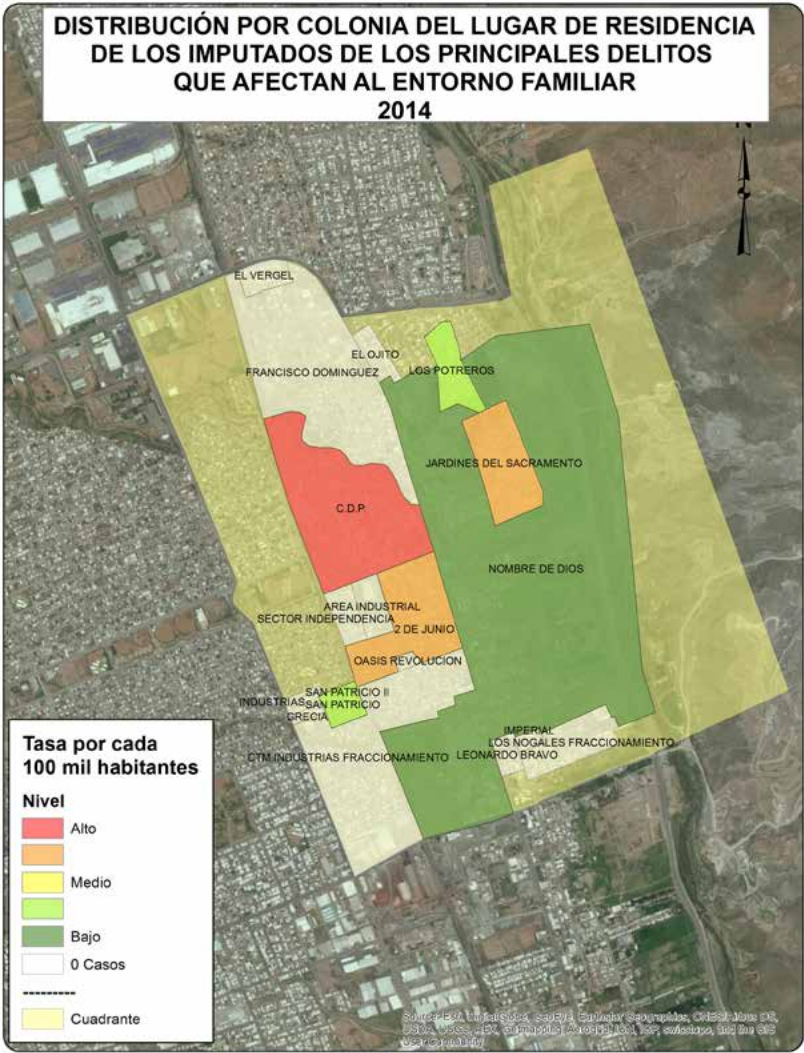

CUADRANTE 22

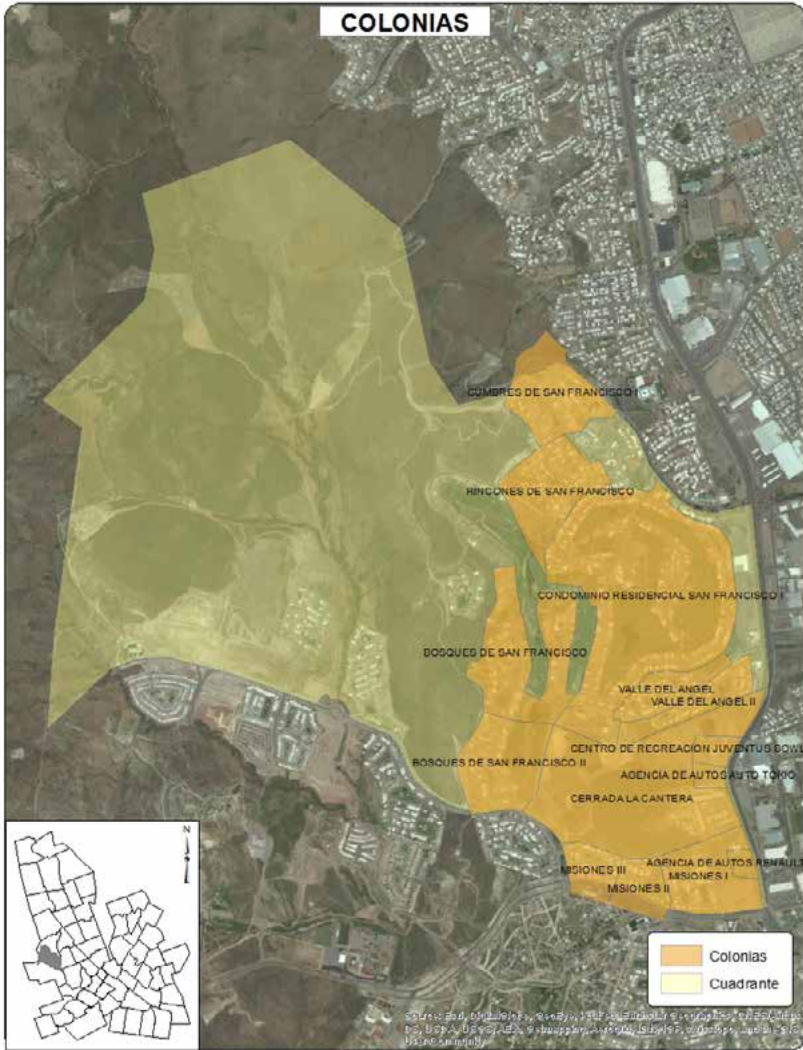

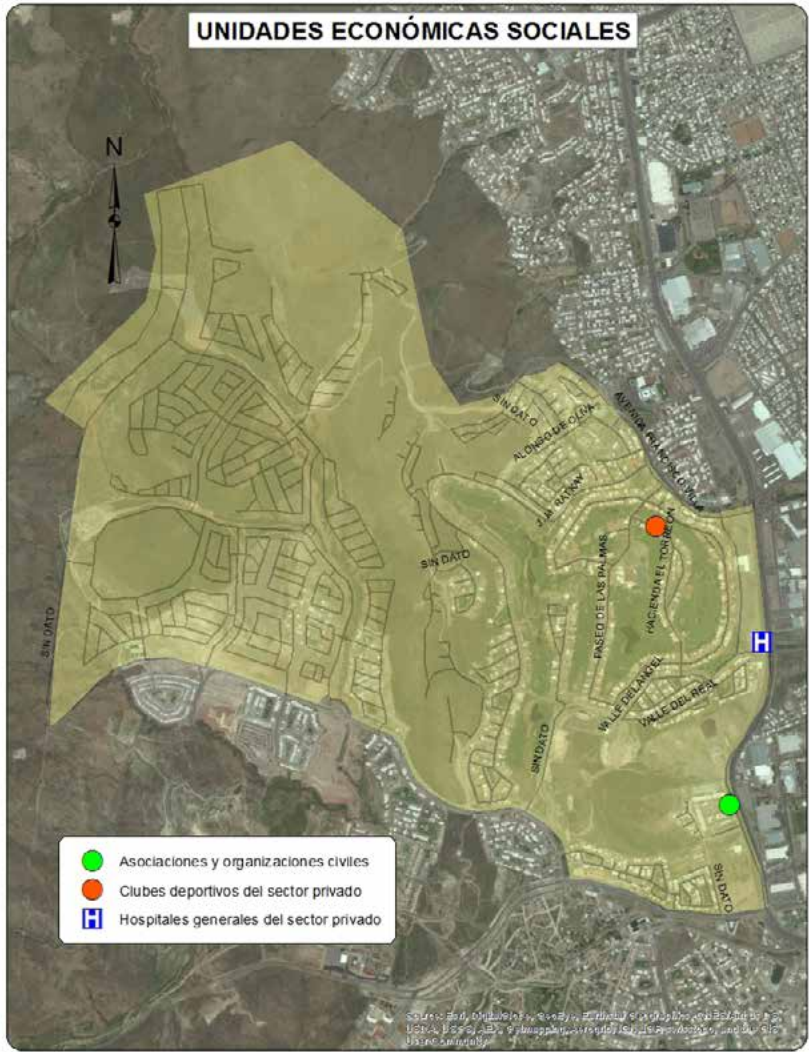

Sociodemográfica

	Total	Total respecto al Cuadrante	Total respecto al Municipio
Población Total	2931	100.0%	0.36%
Densidad de población por km ²	405	NA	-77.22%
Población de 6 a 14 años	581	19.82%	0.45%
Población de 15 a 24 años	470	16.04%	0.31%
Población de 15 años y más	1878	64.07%	0.32%
Población de 65 años y más	41	1.40%	0.08%
Población económicamente activa	1077	36.75%	0.31%
Población desocupada	15	1.39%	0.09%
Población ocupada de 12 años y más con al menos un grado aprobado en educación postbásica	988	93.03%	0.56%
Población analfabeta	0	0.00%	0.00%
Población sin derechohabencia a servicios de salud	200	6.82%	0.16%
Total de viviendas	1028	100.00%	0.35%
Total de viviendas habitadas	749	72.86%	0.32%
Total de viviendas no habitadas	279	27.14%	0.49%
Viviendas habitadas no particulares	72	9.61%	0.84%
Viviendas habitadas con 3 servicios básicos	673	89.85%	0.30%
Viviendas con automóvil	668	89.19%	0.41%

Económica

	Cuadrante	Ciudad
Densidad de UE por km ²	13.8	71.8
Promedio de personas ocupadas por UE	25.5	8.8

Actividad Económica	No. Unidades Económicas	Con respecto al Cuadrante	Con respecto a la Ciudad
Construcción	5	5.0%	1.4%
Industria manufacturera	1	1.0%	0.0%
Comercio al por mayor	3	3.0%	0.2%
Comercio al por menor	28	28.0%	0.2%
Servicios profesionales, científicos y técnicos	14	14.0%	1.4%
Servicios educativos	6	6.0%	0.5%
Servicio de salud y asistencia social	3	3.0%	0.2%
Servicios de alojamiento temporal	0	0.0%	0.0%
Preparación de alimentos y bebidas	7	7.0%	0.2%
Centros nocturnos	1	1.0%	0.5%
Servicios diversos	6	6.0%	0.1%
Actividades legislativas, gubernamentales, de impartición de justicia, etc.	0	0.0%	0.0%
Otros servicios	26	26.0%	0.4%
Total	100	100.0%	0.3%

Denuncias 060/066

Dirección de
Seguridad
Pública
Municipal

	Total Cuadrante 2012	Total Cuadrante 2013	Total Cuadrante 2014	Total respecto al Municipio 2014	Tasa por cada 100 mil habitantes 2014 Cuadrante	Tasa por cada 100 mil habitantes 2014 Municipio
Total	7	5	17	0.12%	580.01	1575.23
Causar escándalos	3	2	3	0.15%	102.35	221.37
Intoxicarse	0	0	2	0.07%	68.24	335.49
Ingerir bebidas alcohólicas	1	0	4	0.19%	136.47	232.15
Problema familiar	1	0	NA	NA	NA	NA
Riña	1	0	1	0.18%	34.12	61.90
Otras	1	3	7	0.11%	238.83	724.33

Delitos de Alto Impacto

Fiscalía
General del
Estado

	Total Cuadrante 2012	Total Cuadrante 2013	Total Cuadrante 2014	Total respecto al Municipio 2014	Tasa por cada 100 mil habitantes 2014 Cuadrante	Tasa por cada 100 mil habitantes 2014 Municipio
Homicidio doloso	0	1	2	1.08%	68.24	20.67
Robo casa habitación	1	0	7	1.04%	238.83	74.68
Robo vehículo	16	11	19	0.71%	648.24	299.49
Robo negocio	1	0	4	0.60%	136.47	74.01
Robo transeúnte	1	0	0	0.00%	0.00	40.56
Lesiones dolosas	3	1	1	0.11%	34.12	105.46

 Tasa superior al promedio de la ciudad

**Juzgados de
Garantías del
Tribunal Superior de
Justicia del Estado**

	Total Cuadrante 2013	Total Cuadrante 2014	Total respecto a la Ciudad 2014	Tasa por cada 100 mil habitantes 2014 Cuadrante	Tasa por cada 100 mil habitantes 2014 Ciudad
Total Imputados y Víctimas*					
Imputados	5	3	0.09%	102.35	423.12
Delitos Imputados	4	2	0.06%	68.24	396.30
Víctimas u ofendidos	9	5	0.32%	170.59	190.18
Delitos de alto impacto judicializados*					
Personas Procesadas					
Imputados	1	0	0.00%	0.00	138.53
Hombres	0	0	0.00%	0.00	119.99
Mujeres	1	0	0.00%	0.00	18.54
Delitos Imputados*					
Extorsión simple y agravada	0	0	0.00%	0.00	0.99
Homicidio simple, calificado y agravado	0	0	0.00%	0.00	3.21
Lesiones simples y agravadas	0	0	0.00%	0.00	12.73
Robo simple y agravado	1	0	0.00%	0.00	91.82
Secuestro exprés, simple y agravado	0	0	0.00%	0.00	2.47
Violación simple y agravada	0	0	0.00%	0.00	5.44
Delitos que afectan el entorno familiar judicializados*					
Personas Procesadas					
Imputados	1	1	0.12%	34.12	106.15
Hombres	1	1	0.12%	34.12	100.34
Mujeres	0	0	0.00%	0.00	5.81
Delitos Imputados*					
Contra la formación de menores y protección integral**	0	0	0.00%	0.00	0.62
Atenta contra el cumplimiento de la obligación alimentaria	0	1	0.31%	34.12	39.91
Retención y sustracción de menores**	0	0	0.00%	0.00	3.09
Violencia familiar	1	0	0.00%	0.00	61.91

Tasa superior al promedio de la ciudad

* Únicamente delitos judicializados cometidos por mayores de edad

**y/o de personas que no comprenden el significado del hecho.

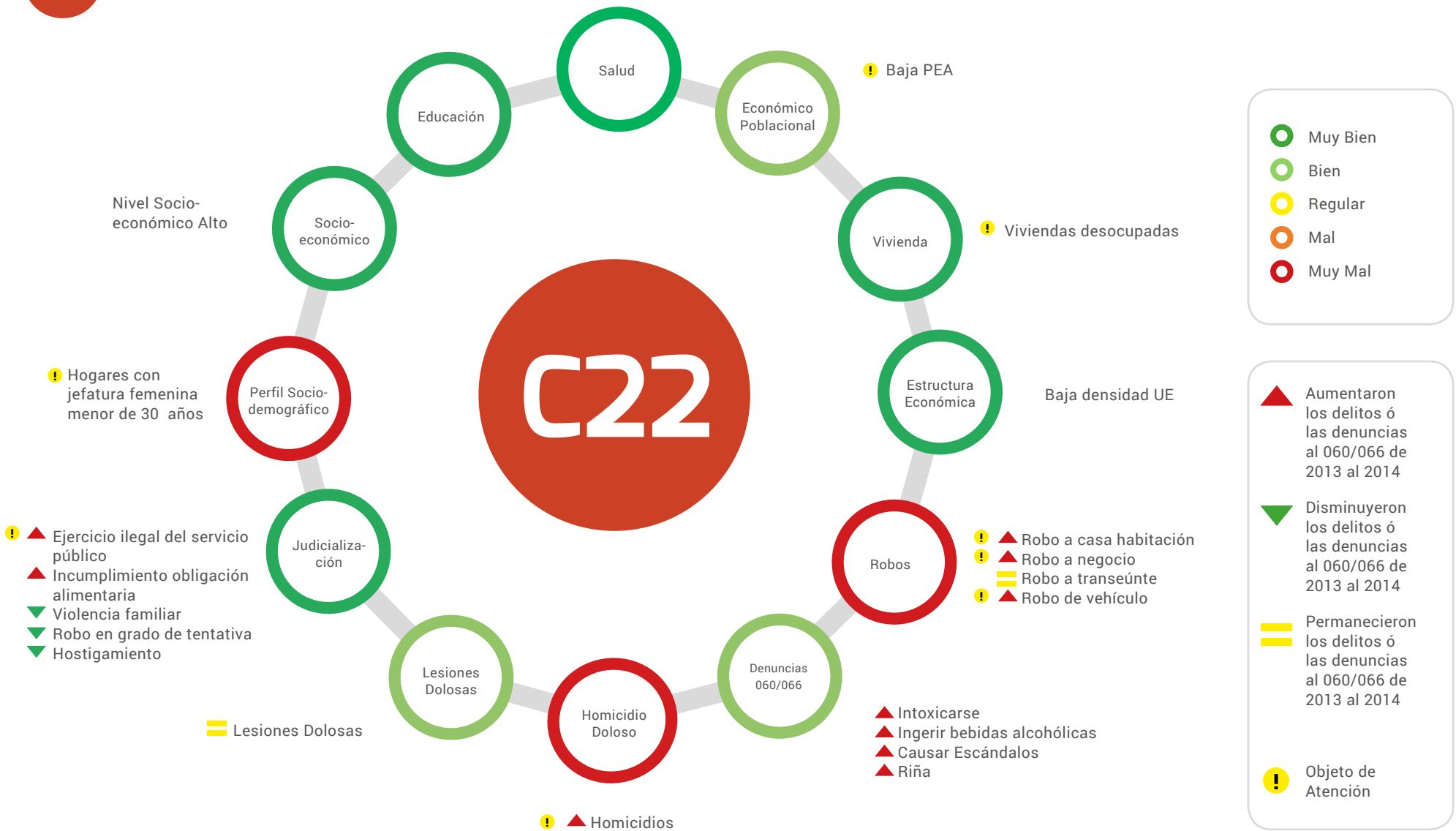

■ Superior a la tasa municipal
■ Inferior a la tasa municipal

▲ Aumentaron los delitos ó las denuncias al 060/066 de 2013 al 2014
▼ Disminuyeron los delitos ó las denuncias al 060/066 de 2013 al 2014
▬ Permanecieron los delitos ó las denuncias al 060/066 de 2013 al 2014

Posicionamiento de la actividad económica en este cuadrante respecto a la ciudad

Delitos	Víctimas Potenciales	Debilidades Sociales	Detonadores
▲ Homicidio doloso	Hogares	Perfil sociodemográfico	Hogares con jefatura femenina
▲ Robo de vehículo		Vivienda	Viviendas desocupadas
▲ Robo a casa habitación		Económico poblacional	Baja población económicamente activa
▬ Robo a Negocio		Estructura económica	Baja densidad de negocios
▬ Robo a transeúnte			Fraccionamientos habitacionales privados
▬ Lesiones Dolosas			
▲ Denuncias 060/066			





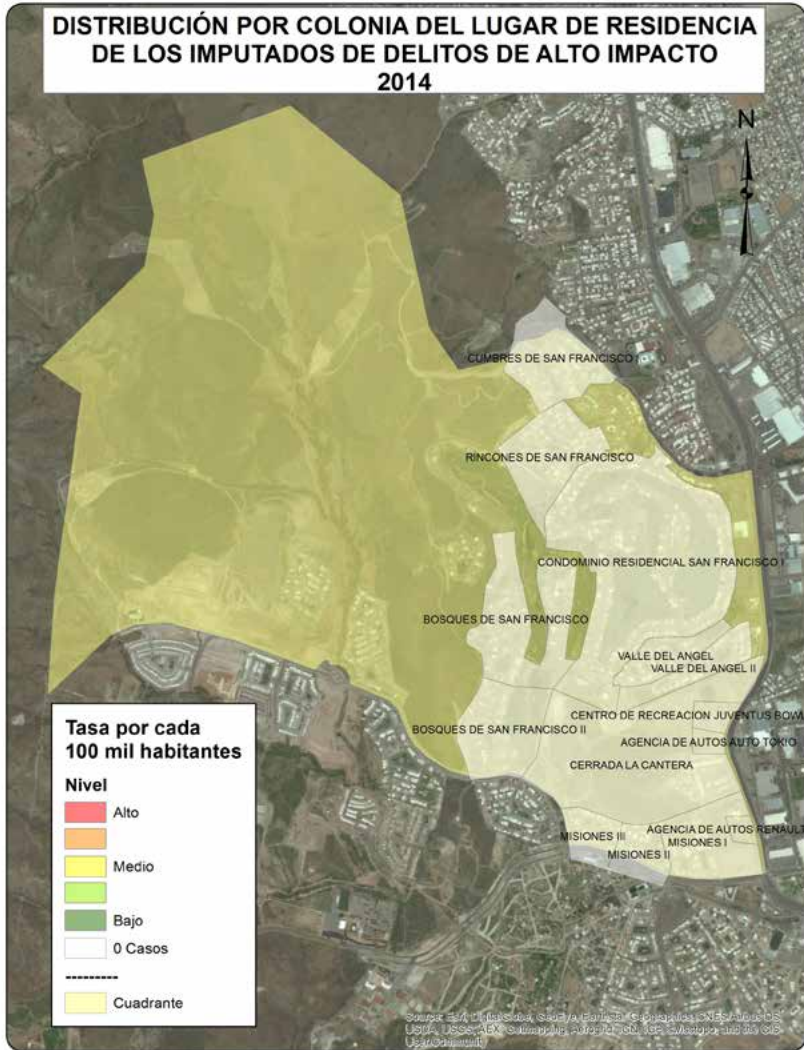

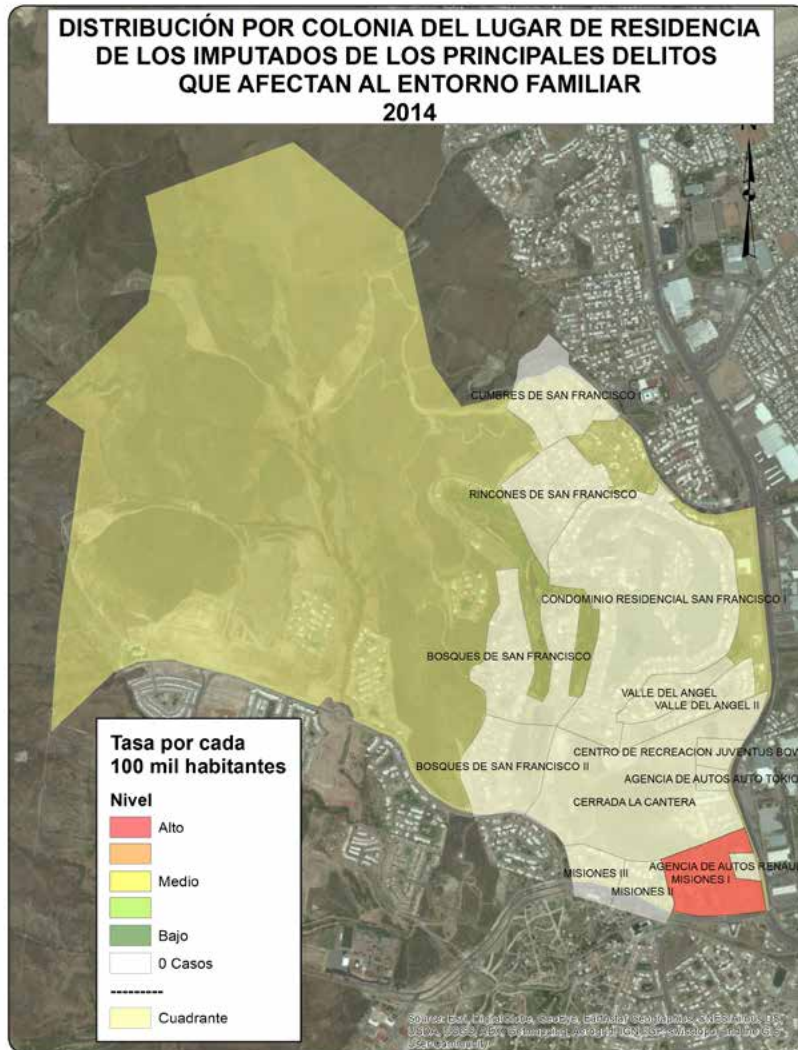

CUADRANTE 23

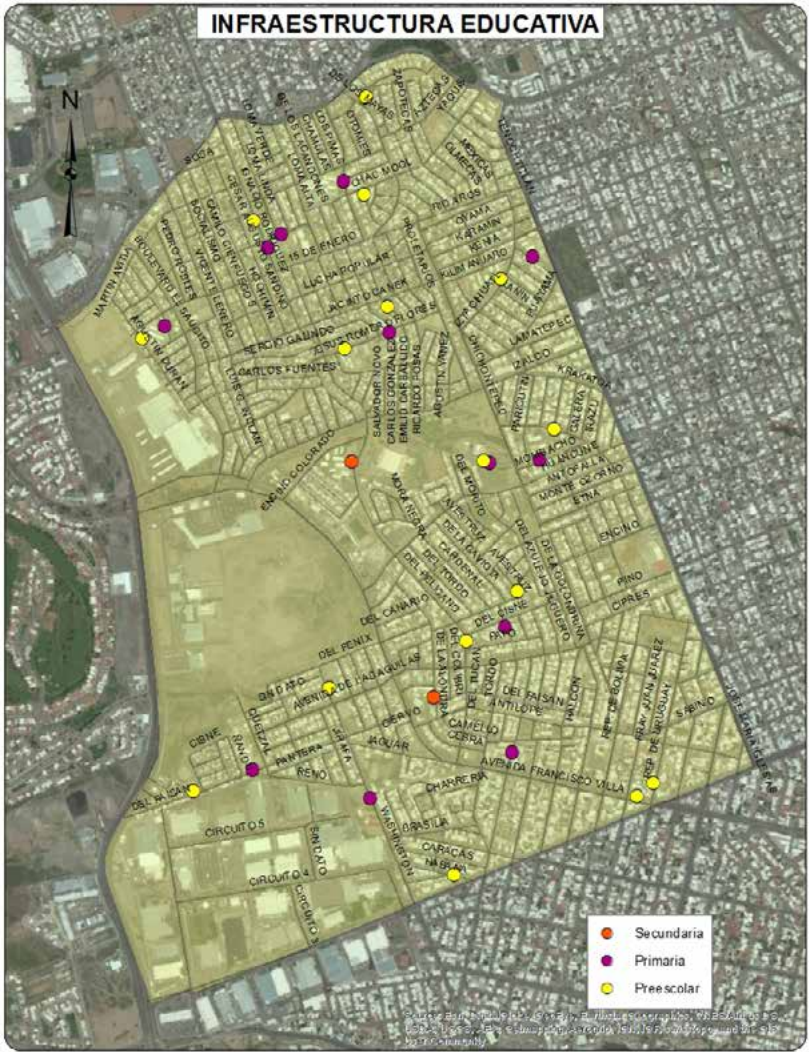
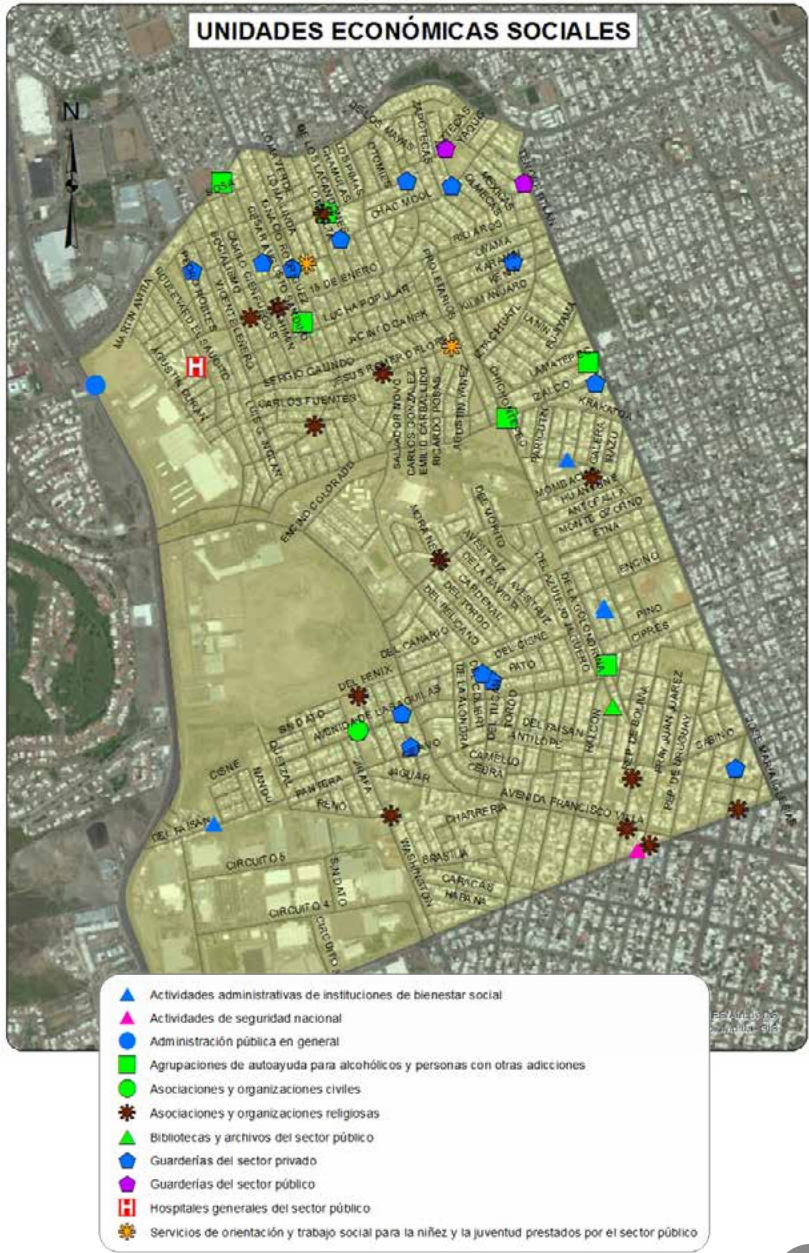

Sociodemográfica

	Total	Total respecto al Cuadrante	Total respecto al Municipio
Población Total	38558	100.0%	4.70%
Densidad de población por km ²	7463	NA	319.99%
Población de 6 a 14 años	4487	11.64%	3.50%
Población de 15 a 24 años	8414	21.82%	5.61%
Población de 15 años y más	29828	77.36%	5.09%
Población de 65 años y más	1819	4.72%	3.67%
Población económicamente activa	17645	45.76%	5.01%
Población desocupada	726	4.11%	4.18%
Población ocupada de 12 años y más con al menos un grado aprobado en educación postbásica	11192	66.15%	6.36%
Población analfabeta	162	0.54%	2.03%
Población sin derechohabencia a servicios de salud	4961	12.87%	3.87%
Total de viviendas	12315	100.00%	4.19%
Total de viviendas habitadas	11028	89.55%	4.65%
Total de viviendas no habitadas	1287	10.45%	2.27%
Viviendas habitadas no particulares	517	4.69%	6.04%
Viviendas habitadas con 3 servicios básicos	10458	94.83%	4.72%
Viviendas con automóvil	8582	77.82%	5.22%

Económica

	Cuadrante	Ciudad
Densidad de UE por km ²	203.6	71.8
Promedio de personas ocupadas por UE	11.8	8.8

Actividad Económica	No. Unidades Económicas	Con respecto al Cuadrante	Con respecto a la Ciudad
Construcción	18	1.7%	5.1%
Industria manufacturera	90	8.6%	3.5%
Comercio al por mayor	29	2.8%	2.1%
Comercio al por menor	343	32.6%	2.9%
Servicios profesionales, científicos y técnicos	28	2.7%	2.7%
Servicios educativos	55	5.2%	4.5%
Servicio de salud y asistencia social	58	5.5%	3.0%
Servicios de alojamiento temporal	2	0.2%	1.7%
Preparación de alimentos y bebidas	119	11.3%	4.0%
Centros nocturnos	5	0.5%	2.5%
Servicios diversos	178	16.9%	3.0%
Actividades legislativas, gubernamentales, de impartición de justicia, etc.	7	0.7%	1.5%
Otros servicios	119	11.3%	2.0%
Total	1051	100.0%	2.9%

Denuncias 060/066

Dirección de
Seguridad
Pública
Municipal

	Total Cuadrante 2012	Total Cuadrante 2013	Total Cuadrante 2014	Total respecto al Municipio 2014	Tasa por cada 100 mil habitantes 2014 Cuadrante	Tasa por cada 100 mil habitantes 2014 Municipio
Total	154	173	297	2.10%	770.27	1575.23
Causar escándalos	71	60	40	2.01%	103.74	221.37
Intoxicarse	18	4	67	2.22%	173.76	335.49
Ingerir bebidas alcohólicas	16	26	52	2.49%	134.86	232.15
Problema familiar	21	9	NA	NA	NA	NA
Riña	10	12	12	2.15%	31.12	61.90
Otras	18	62	126	1.93%	326.78	724.33

Delitos de Alto Impacto

Fiscalía
General del
Estado

	Total Cuadrante 2012	Total Cuadrante 2013	Total Cuadrante 2014	Total respecto al Municipio 2014	Tasa por cada 100 mil habitantes 2014 Cuadrante	Tasa por cada 100 mil habitantes 2014 Municipio
Homicidio doloso	8	6	4	2.15%	10.37	20.67
Robo casa habitación	8	15	16	2.38%	41.50	74.68
Robo vehículo	173	172	103	3.82%	267.13	299.49
Robo negocio	10	15	11	1.65%	28.53	74.01
Robo transeúnte	5	5	7	1.92%	18.15	40.56
Lesiones dolosas	15	26	26	2.74%	67.43	105.46

 Tasa superior al promedio de la ciudad

Juzgados de Garantías del Tribunal Superior de Justicia del Estado

	Total Cuadrante 2013	Total Cuadrante 2014	Total respecto a la Ciudad 2014	Tasa por cada 100 mil habitantes 2014 Cuadrante	Tasa por cada 100 mil habitantes 2014 Ciudad
Total Imputados y Víctimas*					
Imputados	143	156	4.56%	404.59	423.12
Delitos Imputados	135	150	4.68%	389.02	396.30
Víctimas u ofendidos	98	77	5.00%	199.70	190.18
Delitos de alto impacto judicializados*					
Personas Procesadas					
Imputados	49	49	4.37%	127.08	138.53
Hombres	46	43	4.43%	111.52	119.99
Mujeres	3	6	4.00%	15.56	18.54
Delitos Imputados*					
Extorsión simple y agravada	1	1	12.50%	2.59	0.99
Homicidio simple, calificado y agravado	0	1	3.85%	2.59	3.21
Lesiones simples y agravadas	2	5	4.85%	12.97	12.73
Robo simple y agravado	31	34	4.58%	88.18	91.82
Secuestro exprés, simple y agravado	1	2	10.00%	5.19	2.47
Violación simple y agravada	4	1	2.27%	2.59	5.44
Delitos que afectan el entorno familiar judicializados*					
Personas Procesadas					
Imputados	30	40	4.66%	103.74	106.15
Hombres	28	35	4.31%	90.77	100.34
Mujeres	2	5	10.64%	12.97	5.81
Delitos Imputados*					
Contra la formación de menores y protección integral**	1	0	0.00%	0.00	0.62
Atenta contra el cumplimiento de la obligación alimentaria	8	15	4.64%	38.90	39.91
Retención y sustracción de menores**	0	4	16.00%	10.37	3.09
Violencia familiar	21	21	4.19%	54.46	61.91

Tasa superior al promedio de la ciudad

* Únicamente delitos judicializados cometidos por mayores de edad

**y/o de personas que no comprenden el significado del hecho.

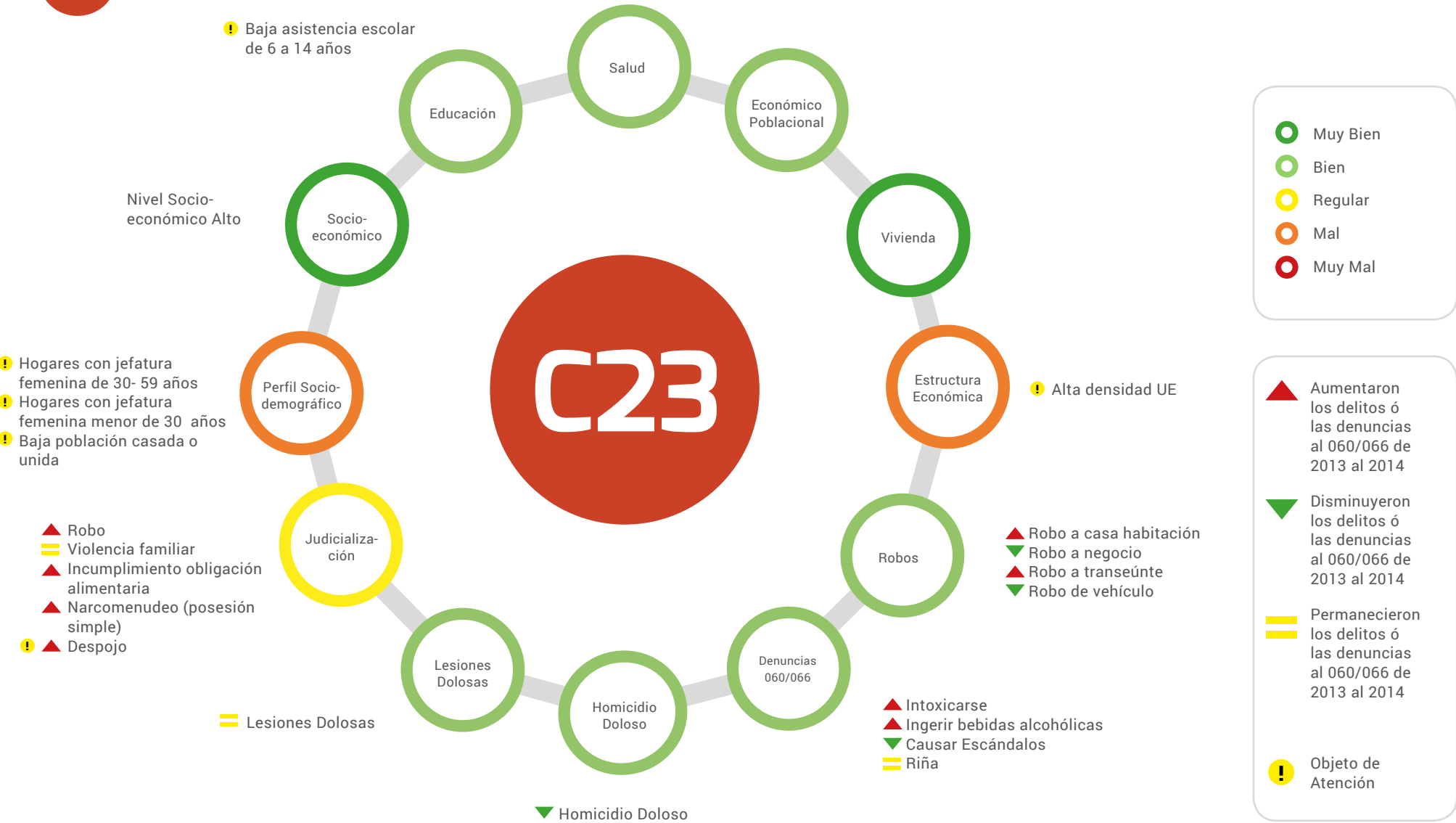

■ Superior a la tasa municipal
■ Inferior a la tasa municipal

▲ Aumentaron los delitos ó las denuncias al 060/066 de 2013 al 2014
▼ Disminuyeron los delitos ó las denuncias al 060/066 de 2013 al 2014
▬ Permanecieron los delitos ó las denuncias al 060/066 de 2013 al 2014

Posicionamiento de la actividad económica en este cuadrante respecto a la ciudad

Delitos	Víctimas Potenciales	Debilidades Sociales	Detonadores
▼ Homicidio doloso	Hogares	Perfil sociodemográfico	Hogares con jefatura femenina
▼ Robo de vehículo	Población Flotante	Educación	Baja asistencia escolar de 6 a 14 años
▲ Robo a casa habitación	Unidades Económicas	Estructura Económica	Alta densidad de negocios
▼ Robo a Negocio			Parque Industrial las Américas
▲ Robo a transeúnte			Servicio de reparación de automóviles
▬ Lesiones Dolosas			Universidades
▲ Denuncias 060/066			# Estación de bomberos
			Alta densidad de población

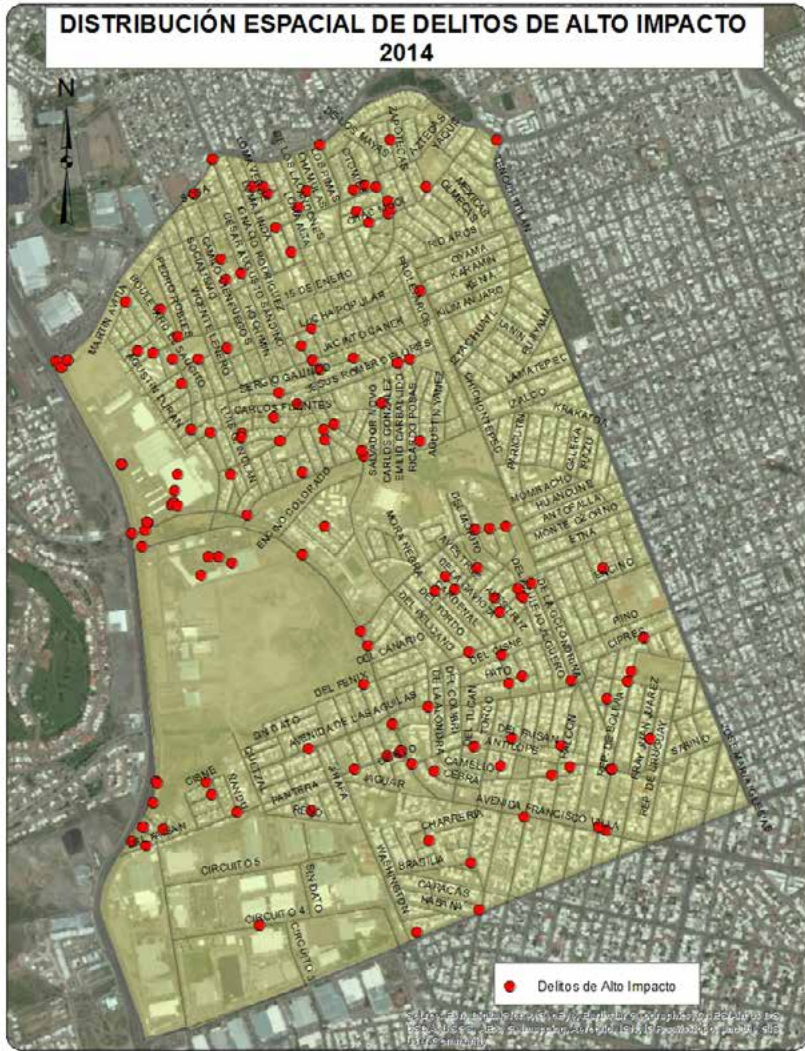
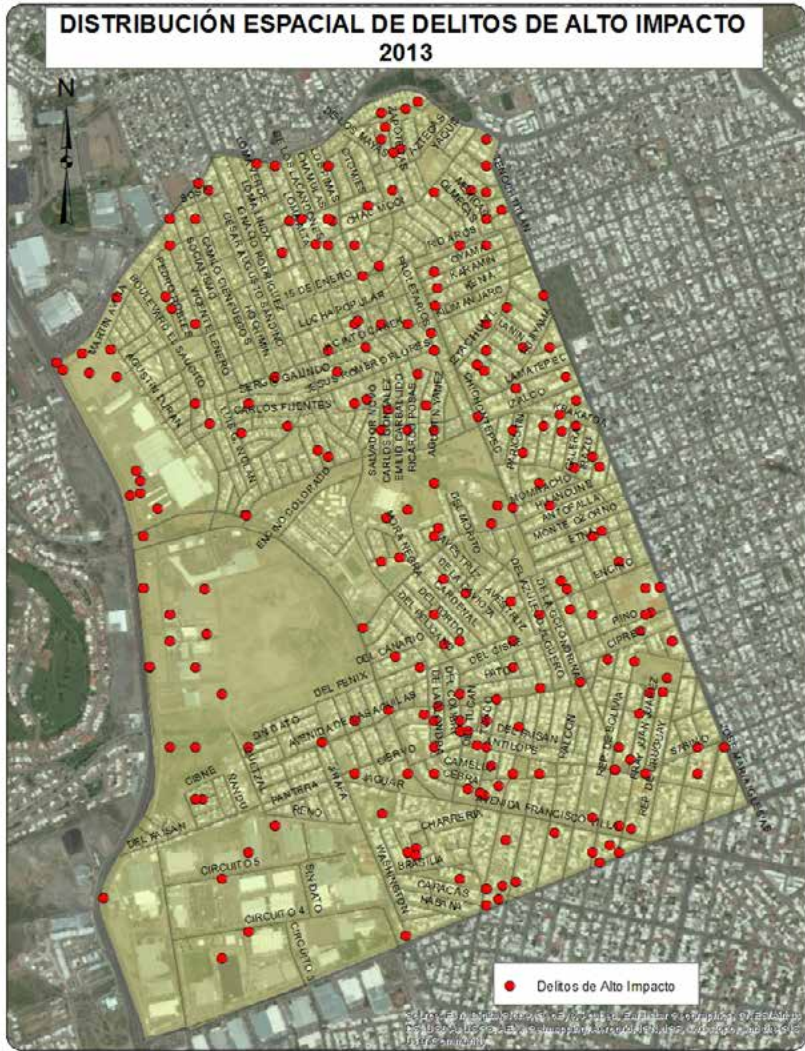

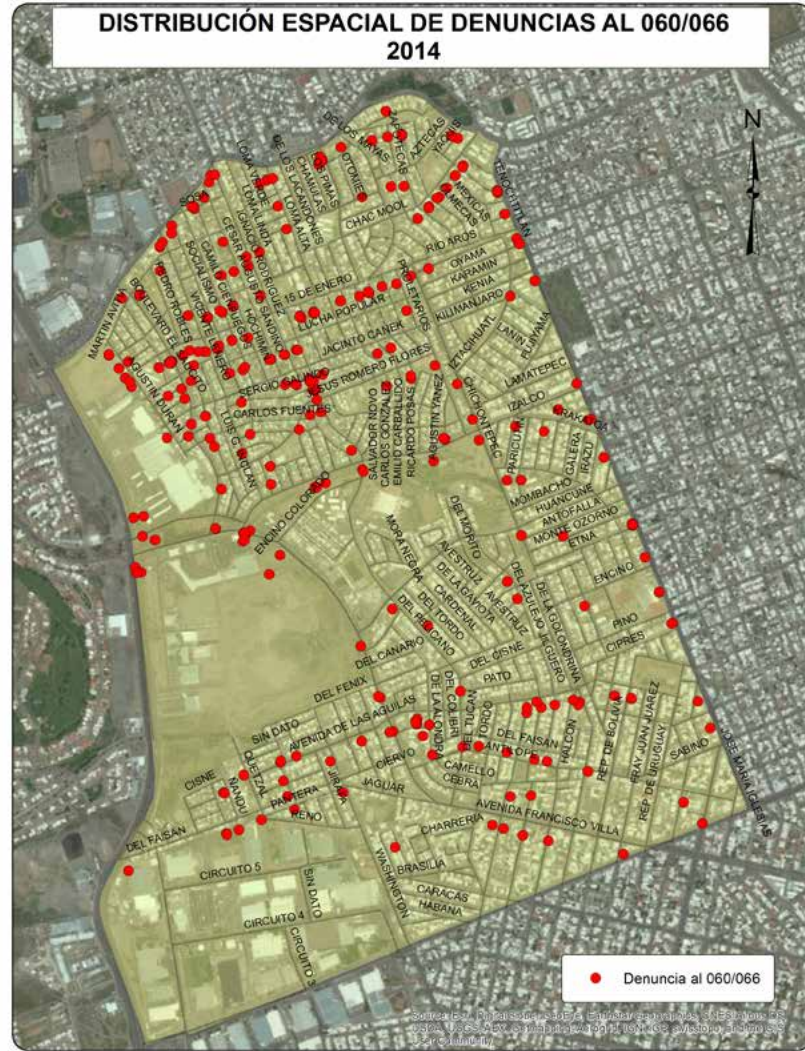
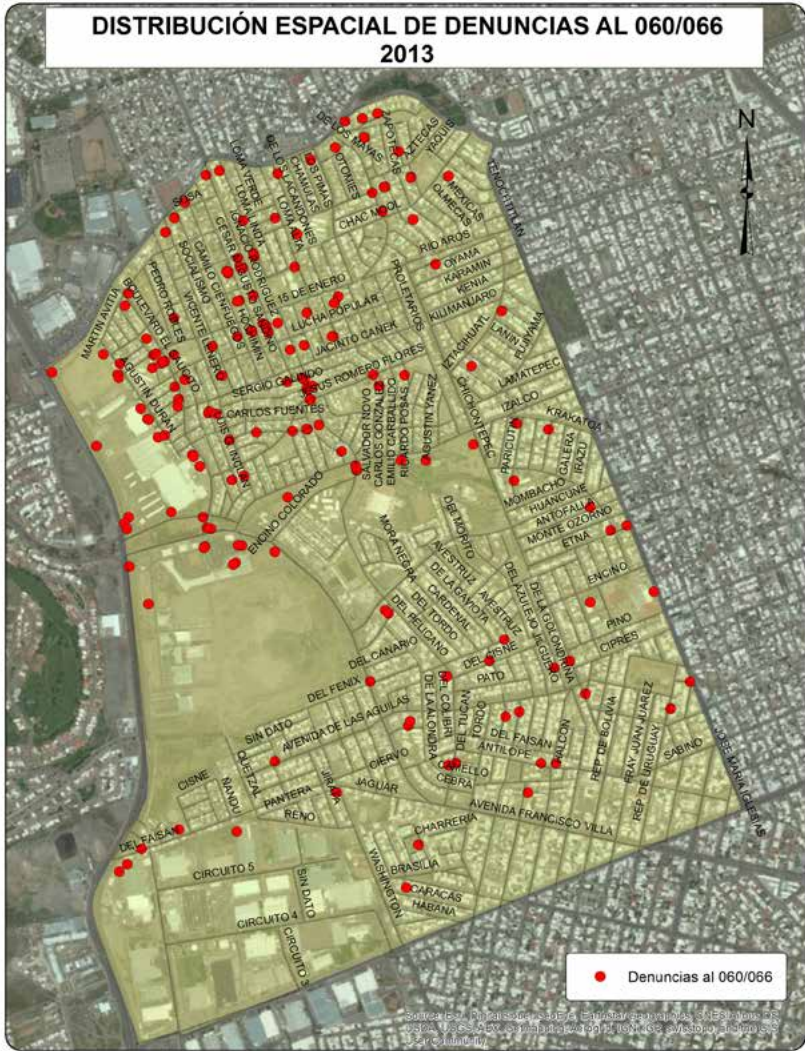

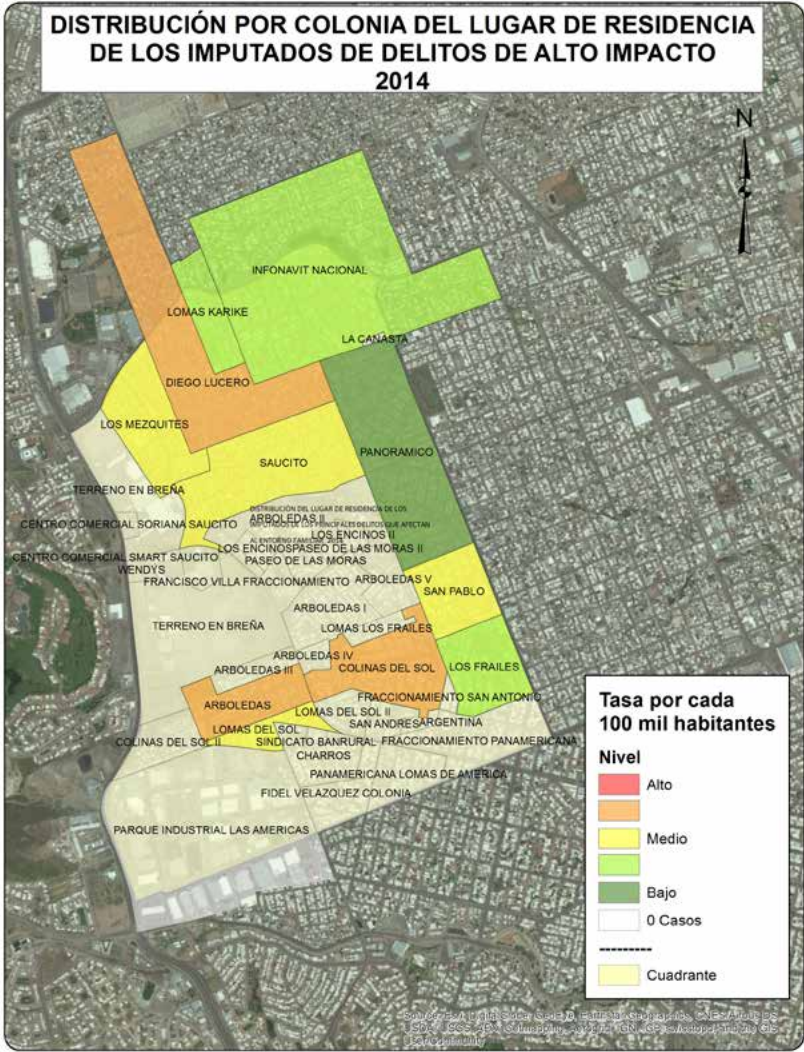

DISTRIBUCIÓN POR COLONIA DEL LUGAR DE RESIDENCIA DE LOS IMPUTADOS DE LOS PRINCIPALES DELITOS QUE AFECTAN AL ENTORNO FAMILIAR 2014

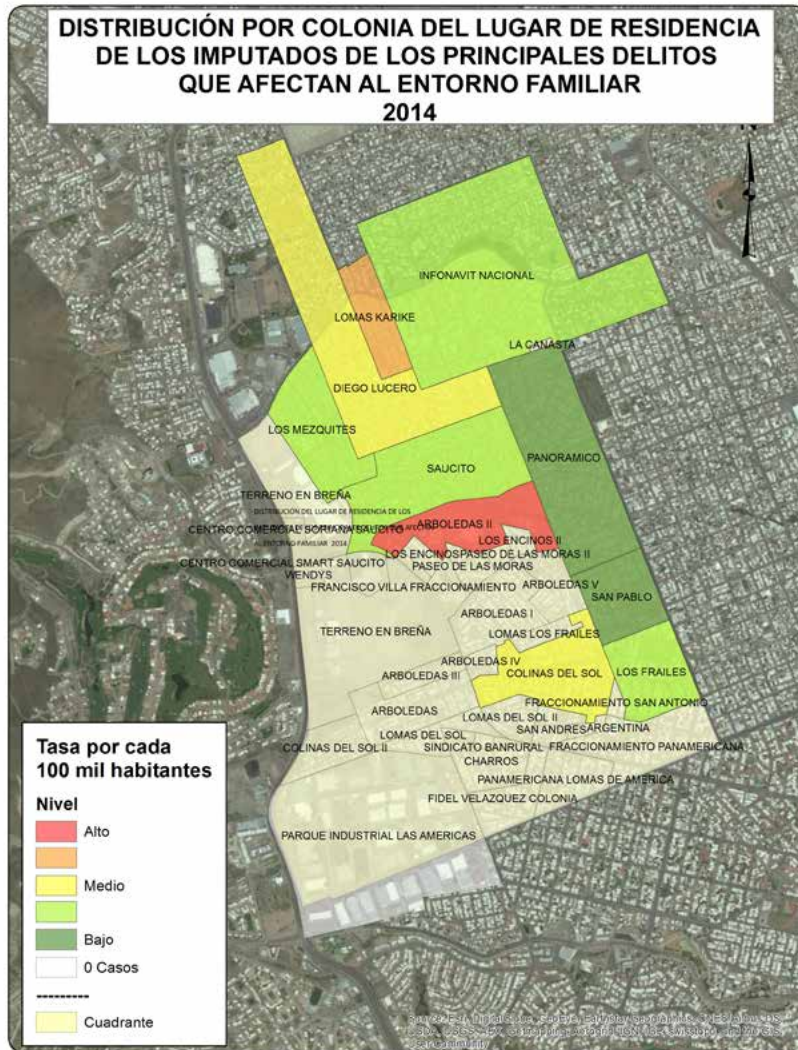

CUADRANTE 24



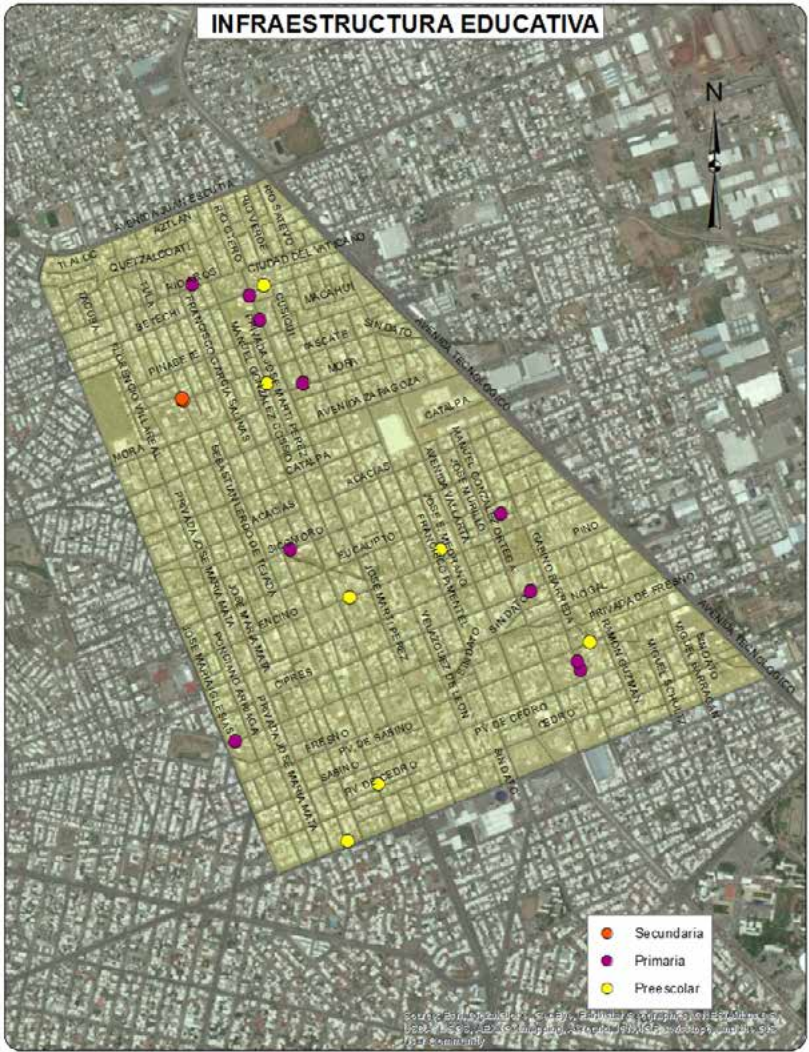
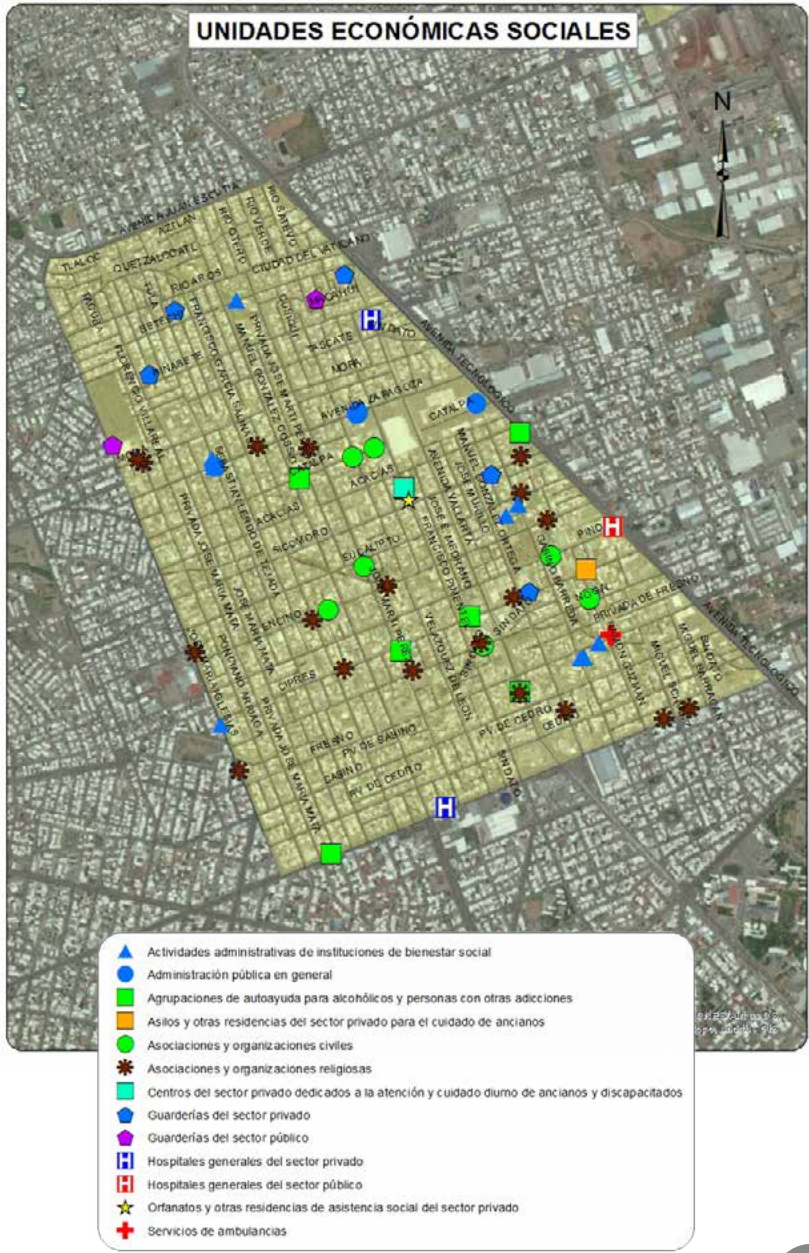

Sociodemográfica

	Total	Total respecto al Cuadrante	Total respecto al Municipio
Población Total	25337	100.0%	3.09%
Densidad de población por km ²	6808	NA	283.14%
Población de 6 a 14 años	2528	9.98%	1.97%
Población de 15 a 24 años	4623	18.25%	3.08%
Población de 15 años y más	20448	80.70%	3.49%
Población de 65 años y más	3205	12.65%	6.46%
Población económicamente activa	10817	42.69%	3.07%
Población desocupada	522	4.83%	3.01%
Población ocupada de 12 años y más con al menos un grado aprobado en educación postbásica	7320	71.10%	4.16%
Población analfabeta	132	0.65%	1.65%
Población sin derechohabencia a servicios de salud	3703	14.61%	2.89%
Total de viviendas	9280	100.00%	3.16%
Total de viviendas habitadas	8157	87.90%	3.44%
Total de viviendas no habitadas	1123	12.10%	1.98%
Viviendas habitadas no particulares	282	3.46%	3.30%
Viviendas habitadas con 3 servicios básicos	7825	95.93%	3.53%
Viviendas con automóvil	6053	74.21%	3.68%

Económica

	Cuadrante	Ciudad
Densidad de UE por km ²	465.7	71.8
Promedio de personas ocupadas por UE	6.9	8.8

Actividad Económica	No. Unidades Económicas	Con respecto al Cuadrante	Con respecto a la Ciudad
Construcción	33	1.9%	9.4%
Industria manufacturera	136	7.9%	5.3%
Comercio al por mayor	87	5.0%	6.2%
Comercio al por menor	525	30.3%	4.4%
Servicios profesionales, científicos y técnicos	59	3.4%	5.7%
Servicios educativos	46	2.7%	3.8%
Servicio de salud y asistencia social	81	4.7%	4.2%
Servicios de alojamiento temporal	2	0.1%	1.7%
Preparación de alimentos y bebidas	133	7.7%	4.4%
Centros nocturnos	11	0.6%	5.5%
Servicios diversos	428	24.7%	7.2%
Actividades legislativas, gubernamentales, de impartición de justicia, etc.	24	1.4%	5.0%
Otros servicios	165	9.5%	2.8%
Total	1730	100.0%	4.8%

Denuncias 060/066

Dirección de
Seguridad
Pública
Municipal

	Total Cuadrante 2012	Total Cuadrante 2013	Total Cuadrante 2014	Total respecto al Municipio 2014	Tasa por cada 100 mil habitantes 2014 Cuadrante	Tasa por cada 100 mil habitantes 2014 Municipio
Total	119	188	394	2.78%	1555.04	1575.23
Causar escándalos	58	81	55	2.76%	217.07	221.37
Intoxicarse	20	5	94	3.11%	371.00	335.49
Ingerir bebidas alcohólicas	10	28	57	2.73%	224.97	232.15
Problema familiar	8	8	NA	NA	NA	NA
Riña	7	11	8	1.44%	31.57	61.90
Otras	16	55	180	2.76%	710.42	724.33

Delitos de Alto Impacto

Fiscalía
General del
Estado

	Total Cuadrante 2012	Total Cuadrante 2013	Total Cuadrante 2014	Total respecto al Municipio 2014	Tasa por cada 100 mil habitantes 2014 Cuadrante	Tasa por cada 100 mil habitantes 2014 Municipio
Homicidio doloso	12	4	4	2.15%	15.79	20.67
Robo casa habitación	32	34	11	1.64%	43.41	74.68
Robo vehículo	267	230	107	3.97%	422.31	299.49
Robo negocio	33	19	31	4.65%	122.35	74.01
Robo transeúnte	19	10	8	2.19%	31.57	40.56
Lesiones dolosas	41	54	24	2.53%	94.72	105.46

 Tasa superior al promedio de la ciudad

**Juzgados de
Garantías del
Tribunal Superior de
Justicia del Estado**

	Total Cuadrante 2013	Total Cuadrante 2014	Total respecto a la Ciudad 2014	Tasa por cada 100 mil habitantes 2014 Cuadrante	Tasa por cada 100 mil habitantes 2014 Ciudad
Total Imputados y Víctimas*					
Imputados	74	71	2.07%	280.22	423.12
Delitos Imputados	62	69	2.15%	272.33	396.30
Víctimas u ofendidos	59	47	3.05%	185.50	190.18
Delitos de alto impacto judicializados*					
Personas Procesadas					
Imputados	24	20	1.78%	78.94	138.53
Hombres	22	19	1.96%	74.99	119.99
Mujeres	2	1	0.67%	3.95	18.54
Delitos Imputados*					
Extorsión simple y agravada	0	0	0.00%	0.00	0.99
Homicidio simple, calificado y agravado	3	3	11.54%	11.84	3.21
Lesiones simples y agravadas	0	2	1.94%	7.89	12.73
Robo simple y agravado	17	12	1.62%	47.36	91.82
Secuestro exprés, simple y agravado	1	0	0.00%	0.00	2.47
Violación simple y agravada	0	1	2.27%	3.95	5.44
Delitos que afectan el entorno familiar judicializados*					
Personas Procesadas					
Imputados	20	22	2.56%	86.83	106.15
Hombres	17	21	2.59%	82.88	100.34
Mujeres	3	1	2.13%	3.95	5.81
Delitos Imputados*					
Contra la formación de menores y protección integral**	0	0	0.00%	0.00	0.62
Atenta contra el cumplimiento de la obligación alimentaria	3	11	3.41%	43.41	39.91
Retención y sustracción de menores**	3	1	4.00%	3.95	3.09
Violencia familiar	13	12	2.40%	47.36	61.91

Tasa superior al promedio de la ciudad

* Únicamente delitos judicializados cometidos por mayores de edad

**y/o de personas que no comprenden el significado del hecho.

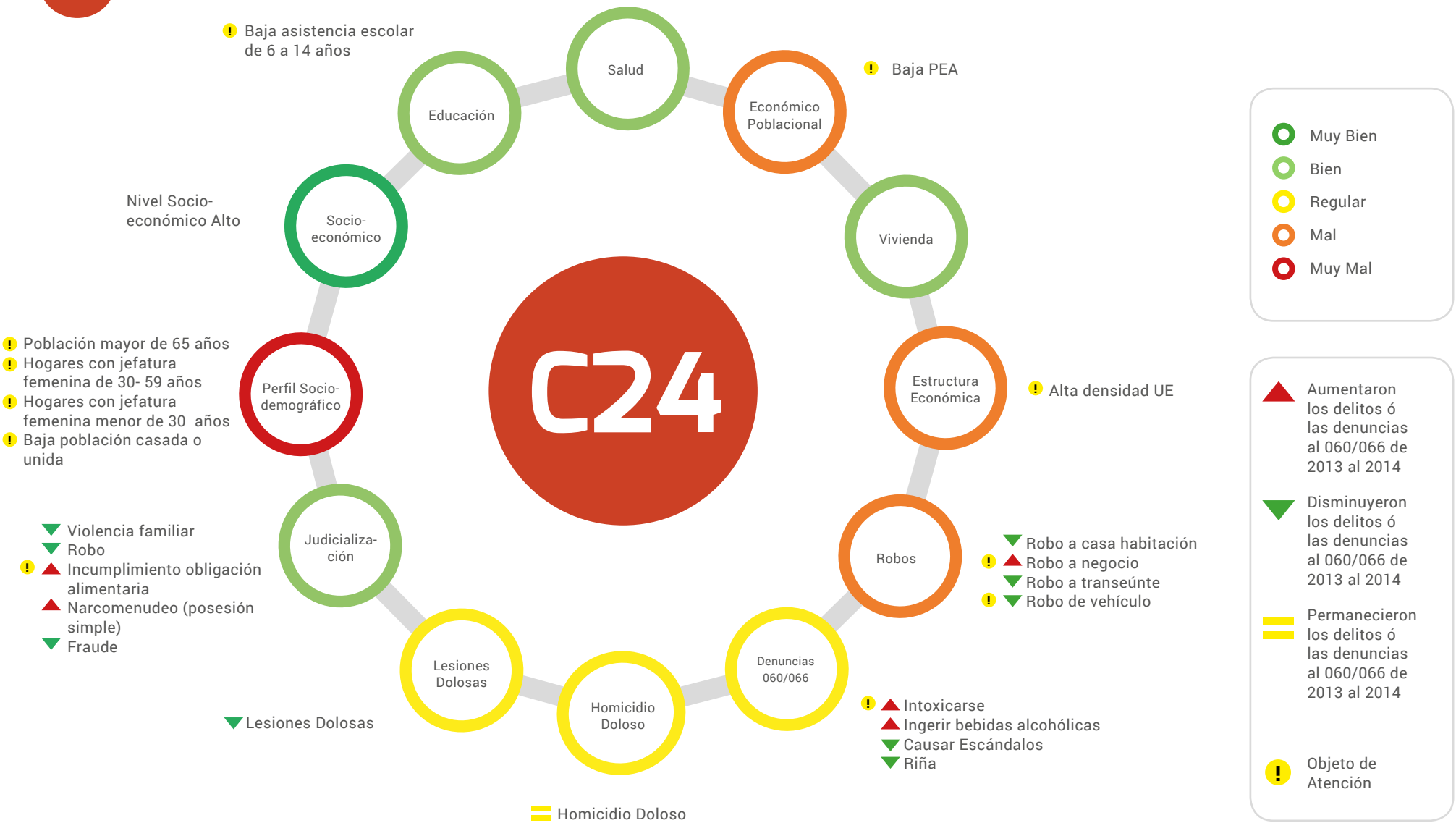

■ Superior a la tasa municipal
■ Inferior a la tasa municipal

▲ Aumentaron los delitos ó las denuncias al 060/066 de 2013 al 2014
▼ Disminuyeron los delitos ó las denuncias al 060/066 de 2013 al 2014
▬ Permanecieron los delitos ó las denuncias al 060/066 de 2013 al 2014
Posicionamiento de la actividad económica en este cuadrante respecto a la ciudad

Delitos	Víctimas Potenciales	Debilidades Sociales	Detonadores
▬ Homicidio doloso	Hogares	Perfil sociodemográfico	Población mayor de 65 años
▼ Robo de vehículo	Población Flotante	Educación	Hogares con jefatura femenina
▼ Robo a casa habitación	Unidades Económicas	Económico poblacional	Baja asistencia escolar de 6 a 14 años
▲ Robo a Negocio		Estructura Económica	Baja población económicamente activa
▼ Robo a transeúnte			Alta densidad de negocios
▼ Lesiones Dolosas			# Servicios de reparación de automóviles
▲ Denuncias 060/066			Alta densidad de población

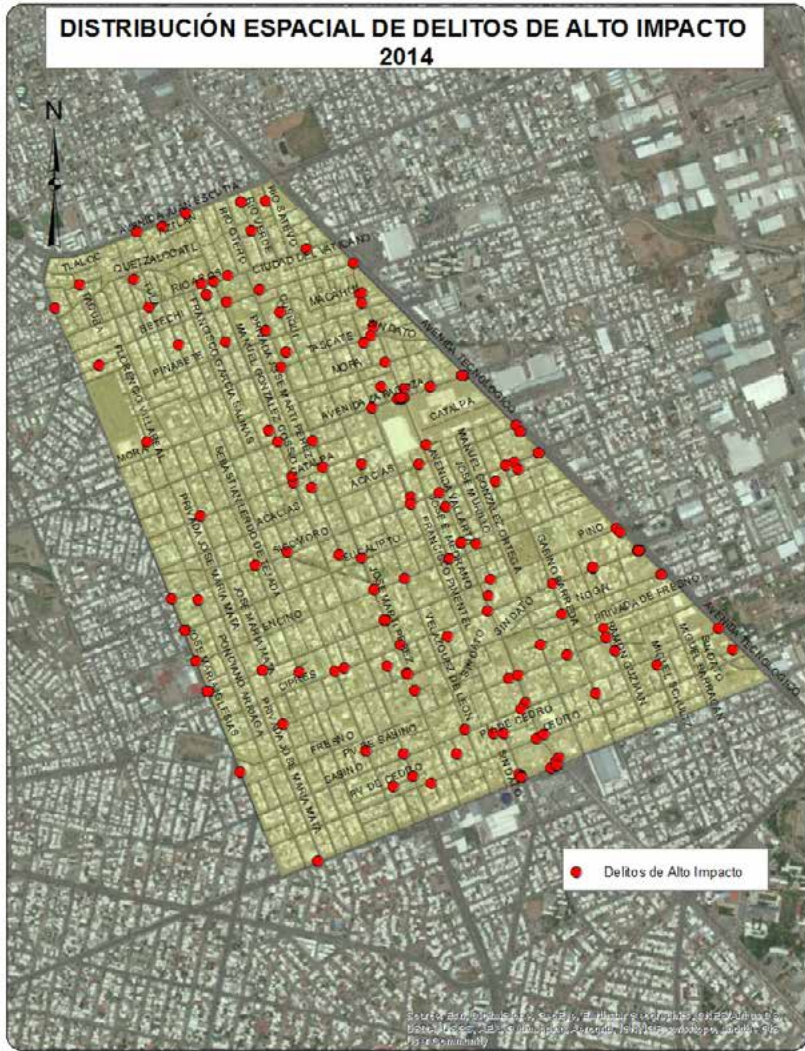
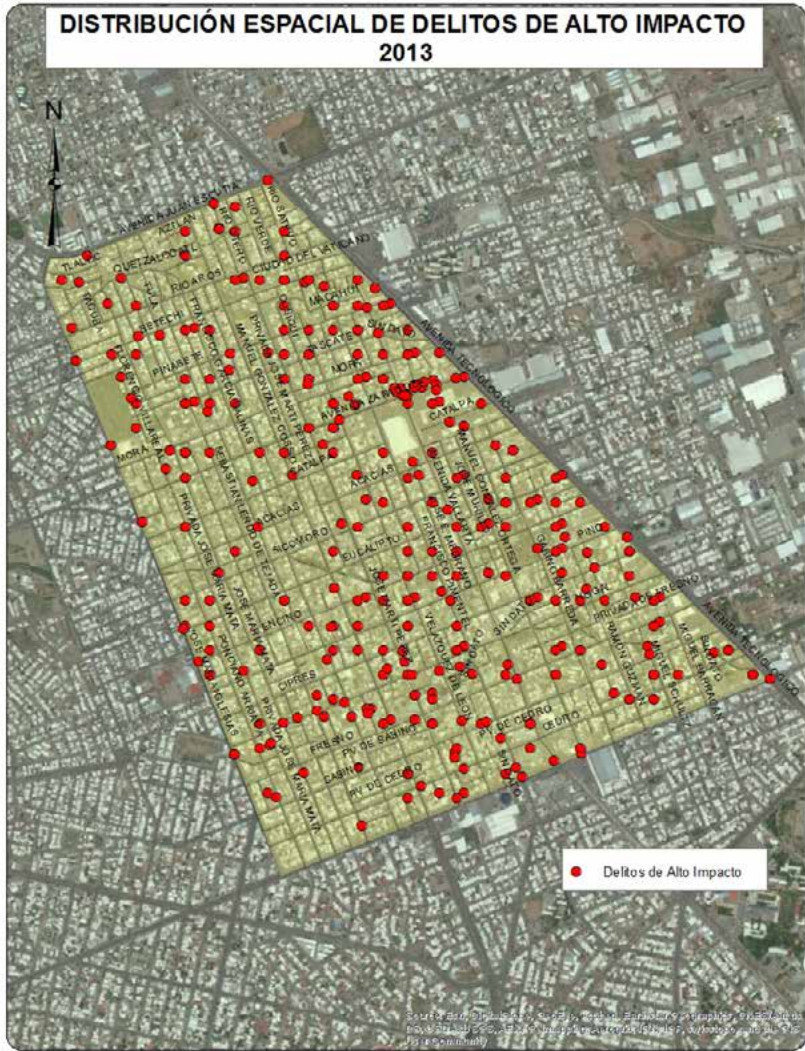

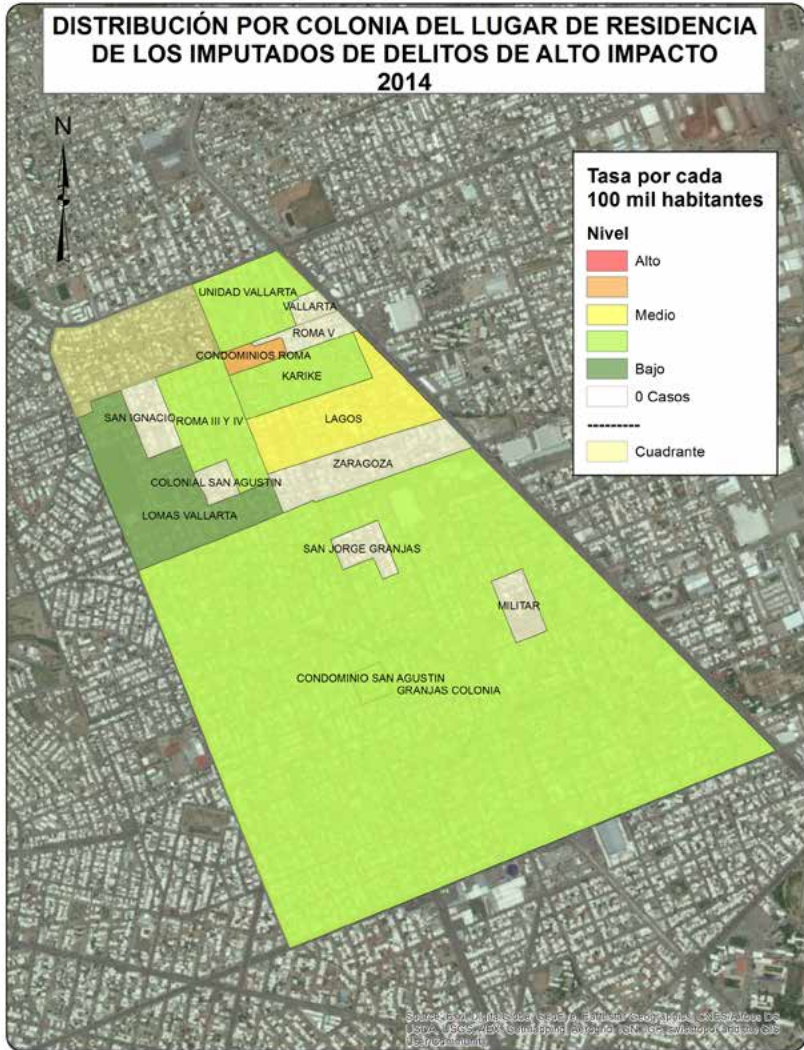

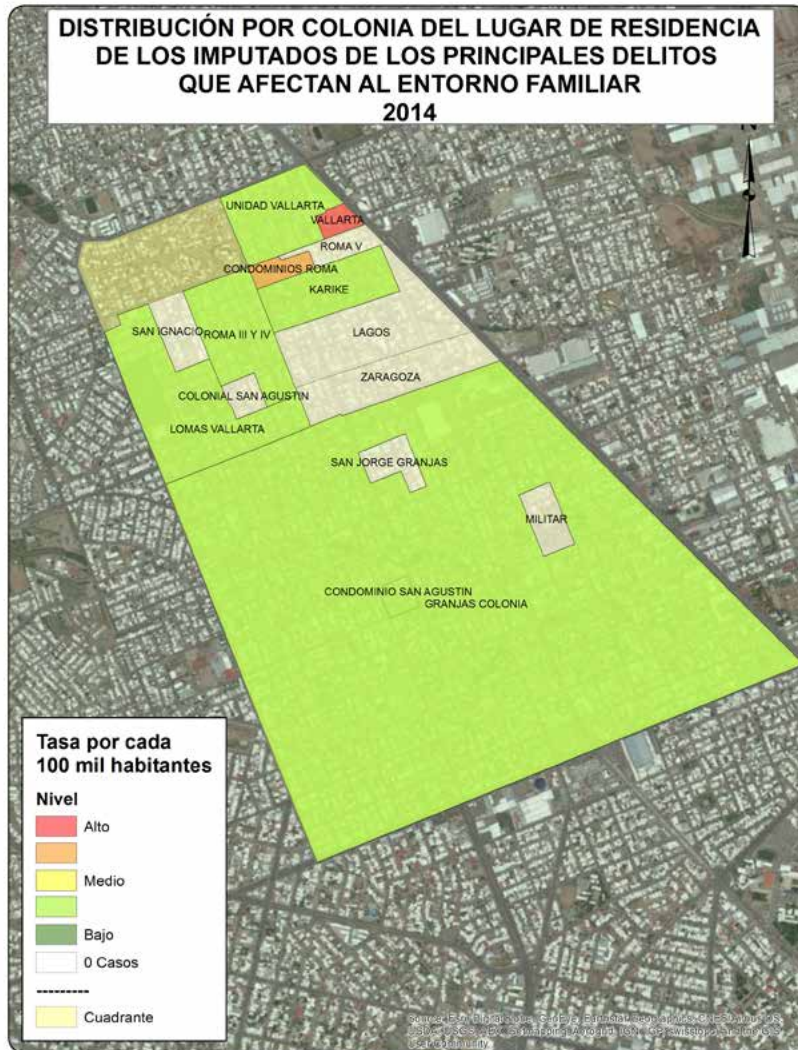

CUADRANTE 25



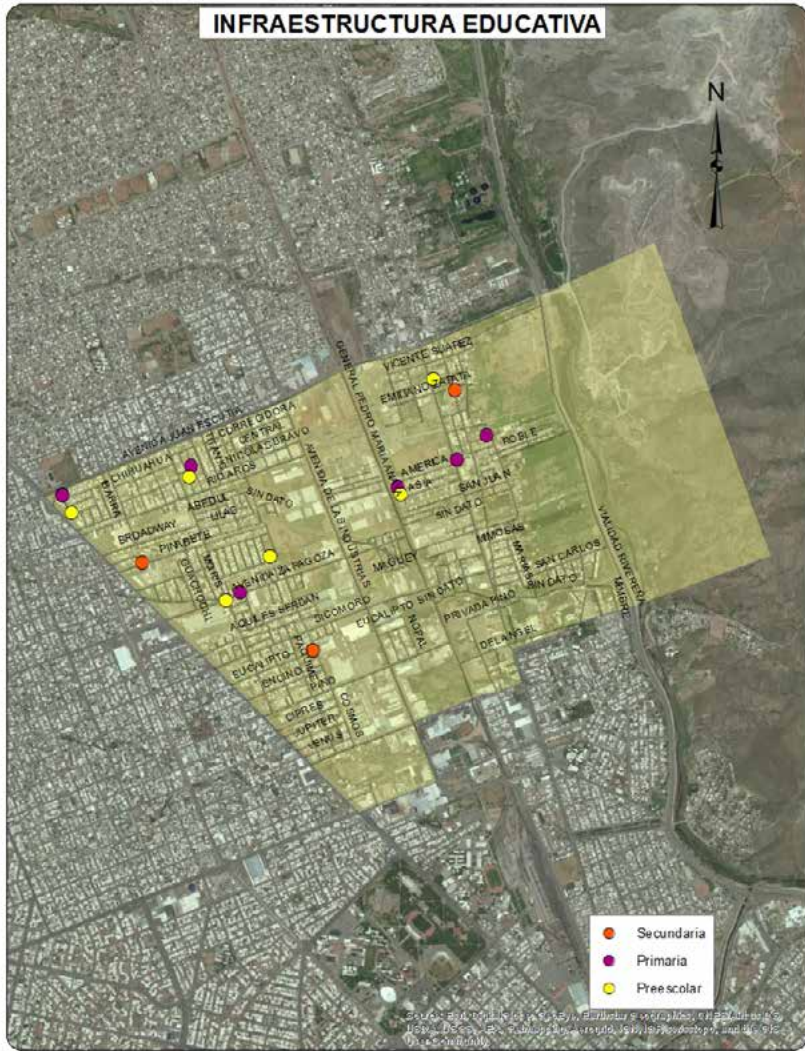
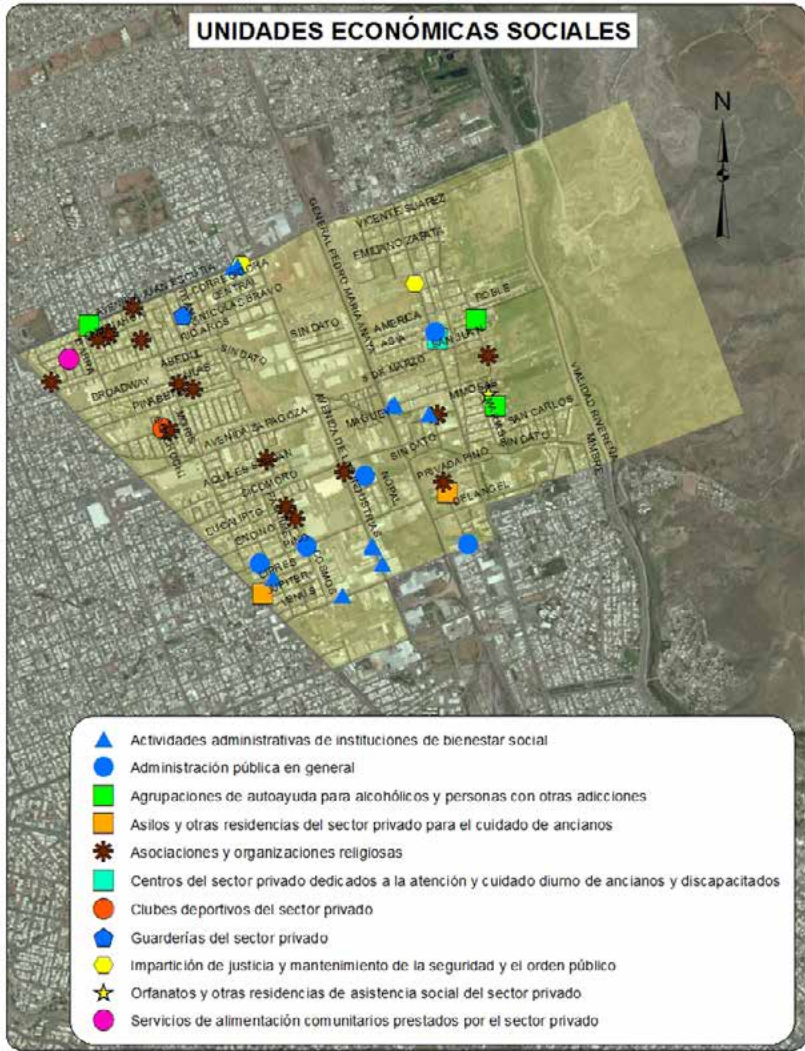

Fuente: Elaboración de los autores, a partir de imágenes de satélite y fotografías, el Sistema de Información Geográfica (SIG) de la Secretaría de Planeación y Desarrollo Urbano y del Sistema de Información Geográfica (SIG) de la Secretaría de Planeación y Desarrollo Urbano.

Sociodemográfica

	Total	Total respecto al Cuadrante	Total respecto al Municipio
Población Total	17706	100.0%	2.16%
Densidad de población por km ²	2367	NA	33.21%
Población de 6 a 14 años	2247	12.69%	1.75%
Población de 15 a 24 años	3519	19.87%	2.35%
Población de 15 años y más	13882	78.40%	2.37%
Población de 65 años y más	1372	7.75%	2.77%
Población económicamente activa	7792	44.01%	2.21%
Población desocupada	351	4.50%	2.02%
Población ocupada de 12 años y más con al menos un grado aprobado en educación postbásica	5956	80.04%	3.39%
Población analfabeta	87	0.63%	1.09%
Población sin derechohabencia a servicios de salud	2351	13.28%	1.84%
Total de viviendas	6298	100.00%	2.14%
Total de viviendas habitadas	5339	84.77%	2.25%
Total de viviendas no habitadas	959	15.23%	1.69%
Viviendas habitadas no particulares	160	3.00%	1.87%
Viviendas habitadas con 3 servicios básicos	5144	96.35%	2.32%
Viviendas con automóvil	4378	82.00%	2.66%

Económica

	Cuadrante	Ciudad
Densidad de UE por km ²	136.9	71.8
Promedio de personas ocupadas por UE	16.2	8.8

Actividad Económica	No. Unidades Económicas	Con respecto al Cuadrante	Con respecto a la Ciudad
Construcción	23	2.2%	6.6%
Industria manufacturera	117	11.4%	4.5%
Comercio al por mayor	165	16.1%	11.7%
Comercio al por menor	248	24.2%	2.1%
Servicios profesionales, científicos y técnicos	41	4.0%	4.0%
Servicios educativos	28	2.7%	2.3%
Servicio de salud y asistencia social	30	2.9%	1.6%
Servicios de alojamiento temporal	4	0.4%	3.4%
Preparación de alimentos y bebidas	75	7.3%	2.5%
Centros nocturnos	2	0.2%	1.0%
Servicios diversos	140	13.7%	2.4%
Actividades legislativas, gubernamentales, de impartición de justicia, etc.	17	1.7%	3.5%
Otros servicios	133	13.0%	2.3%
Total	1023	100.0%	2.8%

Denuncias 060/066

Dirección de
Seguridad
Pública
Municipal

	Total Cuadrante 2012	Total Cuadrante 2013	Total Cuadrante 2014	Total respecto al Municipio 2014	Tasa por cada 100 mil habitantes 2014 Cuadrante	Tasa por cada 100 mil habitantes 2014 Municipio
Total	80	71	152	1.07%	858.47	1575.23
Causar escándalos	42	31	25	1.26%	141.20	221.37
Intoxicarse	11	3	26	0.86%	146.84	335.49
Ingerir bebidas alcohólicas	11	10	27	1.29%	152.49	232.15
Problema familiar	4	1	NA	NA	NA	NA
Riña	2	3	4	0.72%	22.59	61.90
Otras	10	23	70	1.07%	395.35	724.33

Delitos de Alto Impacto

Fiscalía
General del
Estado

	Total Cuadrante 2012	Total Cuadrante 2013	Total Cuadrante 2014	Total respecto al Municipio 2014	Tasa por cada 100 mil habitantes 2014 Cuadrante	Tasa por cada 100 mil habitantes 2014 Municipio
Homicidio doloso	5	5	5	2.69%	28.24	20.67
Robo casa habitación	29	32	7	1.04%	39.53	74.68
Robo vehículo	225	174	78	2.89%	440.53	299.49
Robo negocio	26	23	18	2.70%	101.66	74.01
Robo transeúnte	12	4	9	2.47%	50.83	40.56
Lesiones dolosas	131	70	12	1.26%	67.77	105.46

 Tasa superior al promedio de la ciudad

Juzgados de Garantías del Tribunal Superior de Justicia del Estado

	Total Cuadrante 2013	Total Cuadrante 2014	Total respecto a la Ciudad 2014	Tasa por cada 100 mil habitantes 2014 Cuadrante	Tasa por cada 100 mil habitantes 2014 Ciudad
Total Imputados y Víctimas*					
Imputados	47	59	1.72%	333.22	423.12
Delitos Imputados	42	56	1.75%	316.28	396.30
Víctimas u ofendidos	41	38	2.47%	214.62	190.18
Delitos de alto impacto judicializados*					
Personas Procesadas					
Imputados	13	19	1.69%	107.31	138.53
Hombres	11	16	1.65%	90.36	119.99
Mujeres	2	3	2.00%	16.94	18.54
Delitos Imputados*					
Extorsión simple y agravada	0	1	12.50%	5.65	0.99
Homicidio simple, calificado y agravado	0	0	0.00%	0.00	3.21
Lesiones simples y agravadas	0	2	1.94%	11.30	12.73
Robo simple y agravado	8	12	1.62%	67.77	91.82
Secuestro exprés, simple y agravado	0	0	0.00%	0.00	2.47
Violación simple y agravada	1	1	2.27%	5.65	5.44
Delitos que afectan el entorno familiar judicializados*					
Personas Procesadas					
Imputados	9	10	1.16%	56.48	106.15
Hombres	9	10	1.23%	56.48	100.34
Mujeres	0	0	0.00%	0.00	5.81
Delitos Imputados*					
Contra la formación de menores y protección integral**	0	0	0.00%	0.00	0.62
Atenta contra el cumplimiento de la obligación alimentaria	1	5	1.55%	28.24	39.91
Retención y sustracción de menores**	0	0	0.00%	0.00	3.09
Violencia familiar	8	5	1.00%	28.24	61.91

Tasa superior al promedio de la ciudad

* Únicamente delitos judicializados cometidos por mayores de edad

**y/o de personas que no comprenden el significado del hecho.

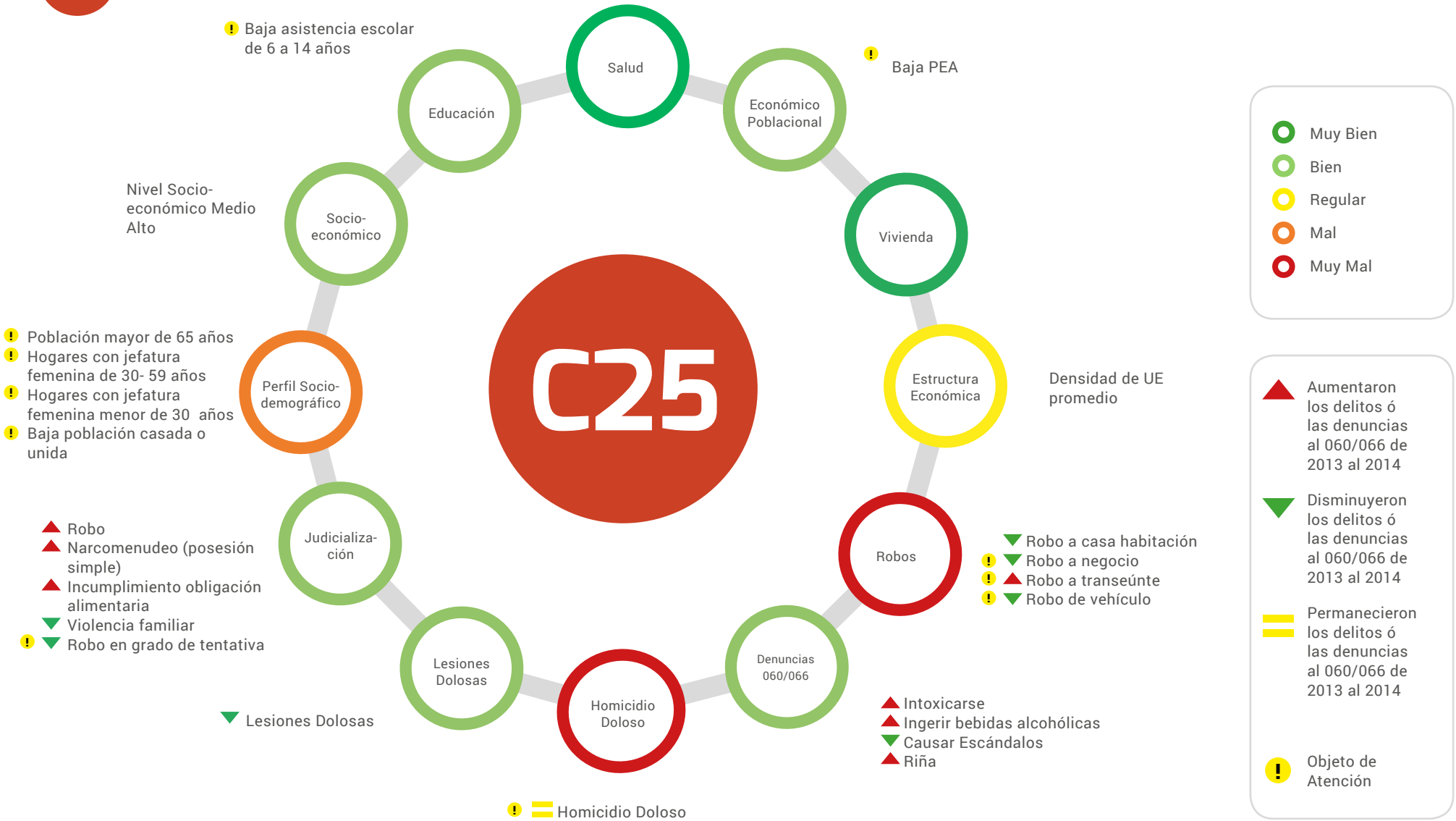

■ Superior a la tasa municipal
■ Inferior a la tasa municipal

▲ Aumentaron los delitos ó las denuncias al 060/066 de 2013 al 2014
▼ Disminuyeron los delitos ó las denuncias al 060/066 de 2013 al 2014
▬ Permanecieron los delitos ó las denuncias al 060/066 de 2013 al 2014
Posicionamiento de la actividad económica en este cuadrante respecto a la ciudad

Delitos	Víctimas Potenciales	Debilidades Sociales	Detonadores
▬ Homicidio doloso	Hogares	Perfil sociodemográfico	Población mayor de 65 años
▼ Robo de vehículo	Población Flotante	Educación	Hogares con jefatura femenina
▼ Robo a casa habitación	Unidades Económicas	Económico poblacional	Baja asistencia escolar de 6 a 14 años
▼ Robo a Negocio			Baja población económicamente activa
▲ Robo a transeúnte			UNEA y Tecnológico de Monterrey
▼ Lesiones Dolosas			Alta densidad de población
▲ Denuncias 060/066			

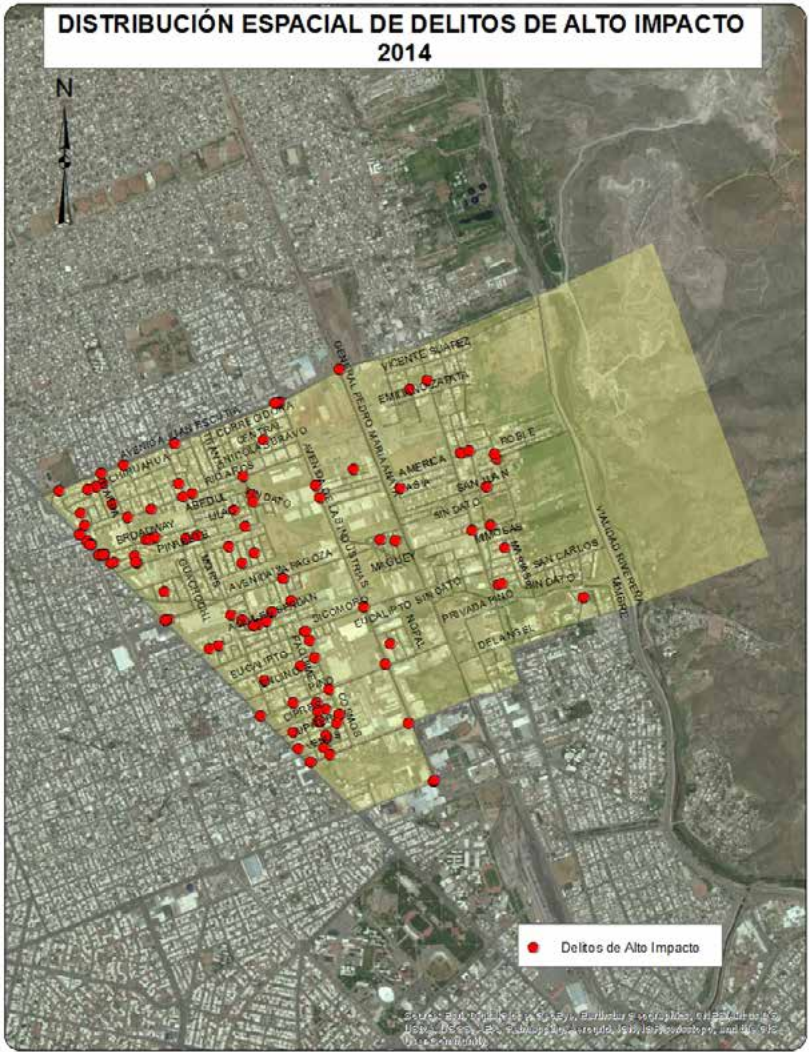
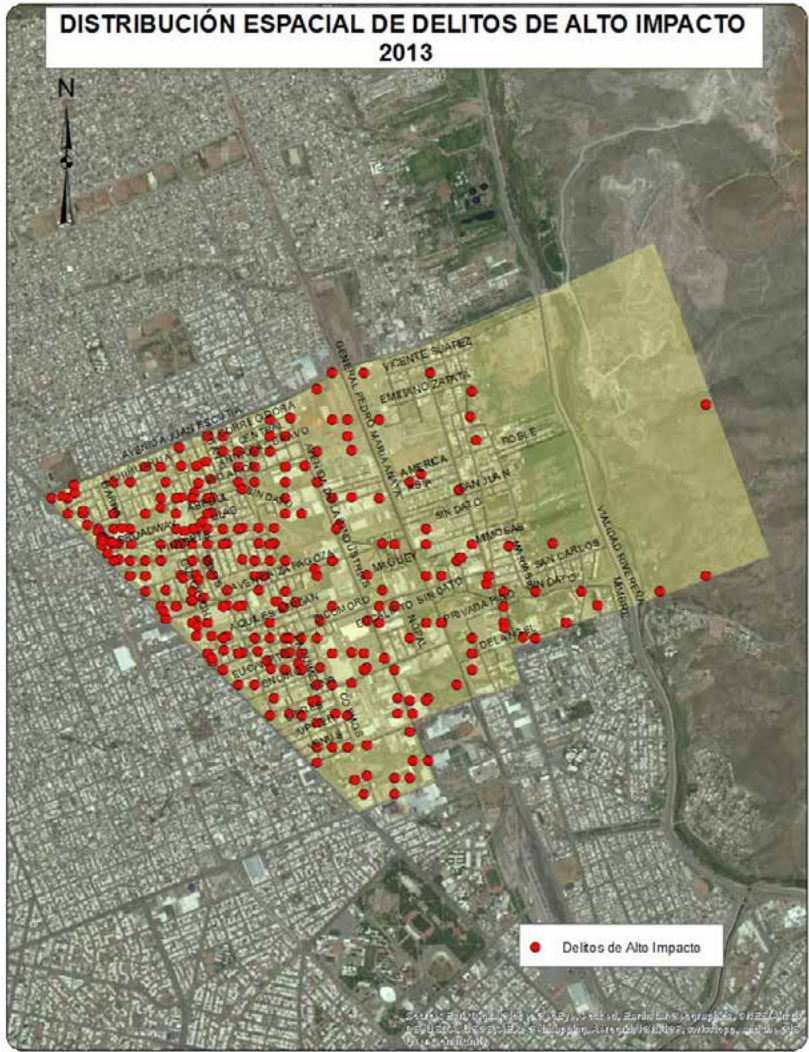

DISTRIBUCIÓN ESPACIAL DE DENUNCIAS AL 060/066
2013

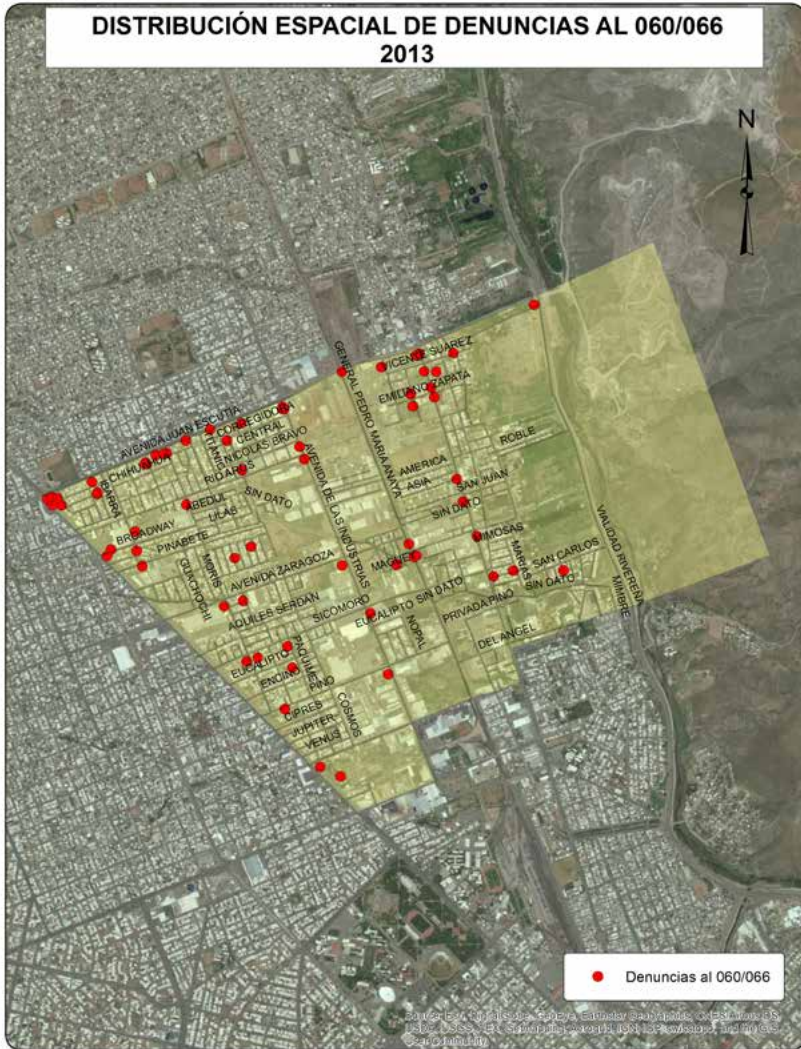

DISTRIBUCIÓN ESPACIAL DE DENUNCIAS AL 060/066
2014

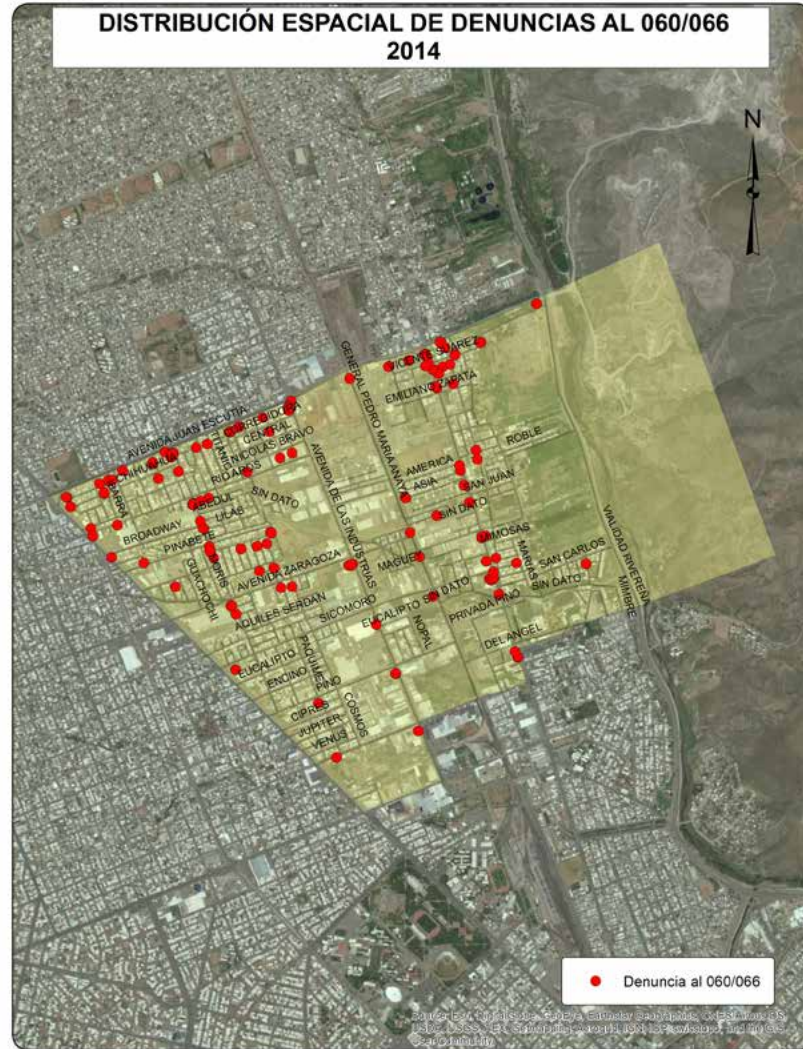

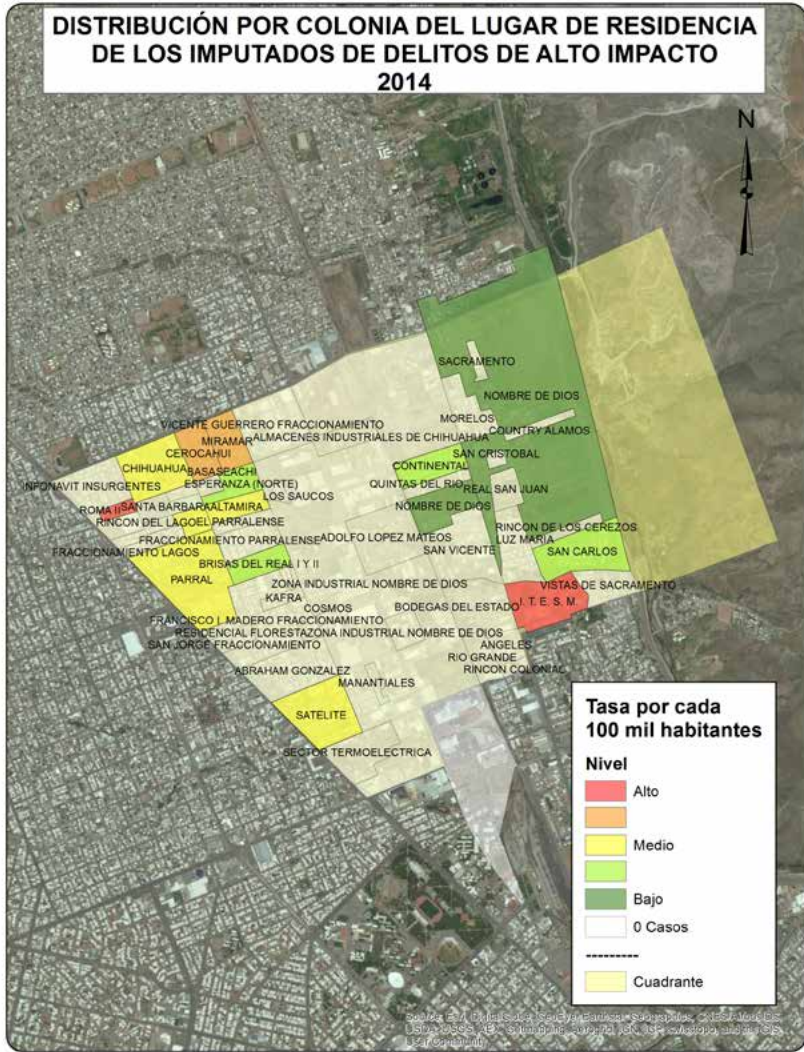

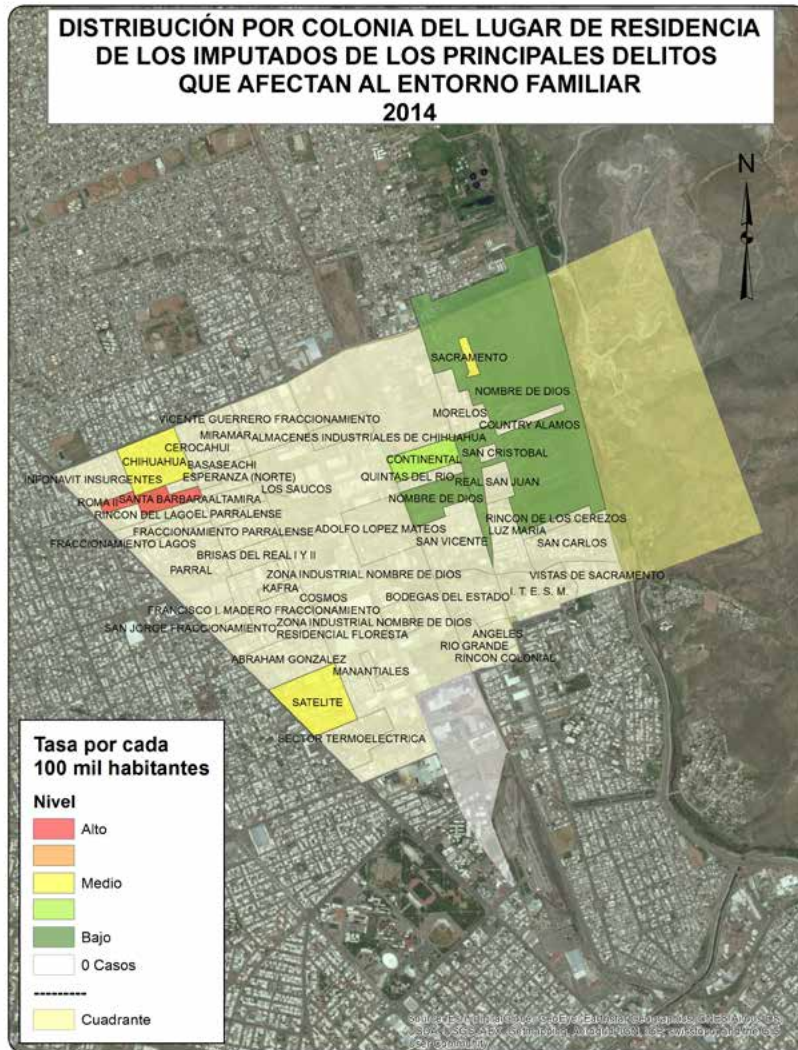

CUADRANTE 26

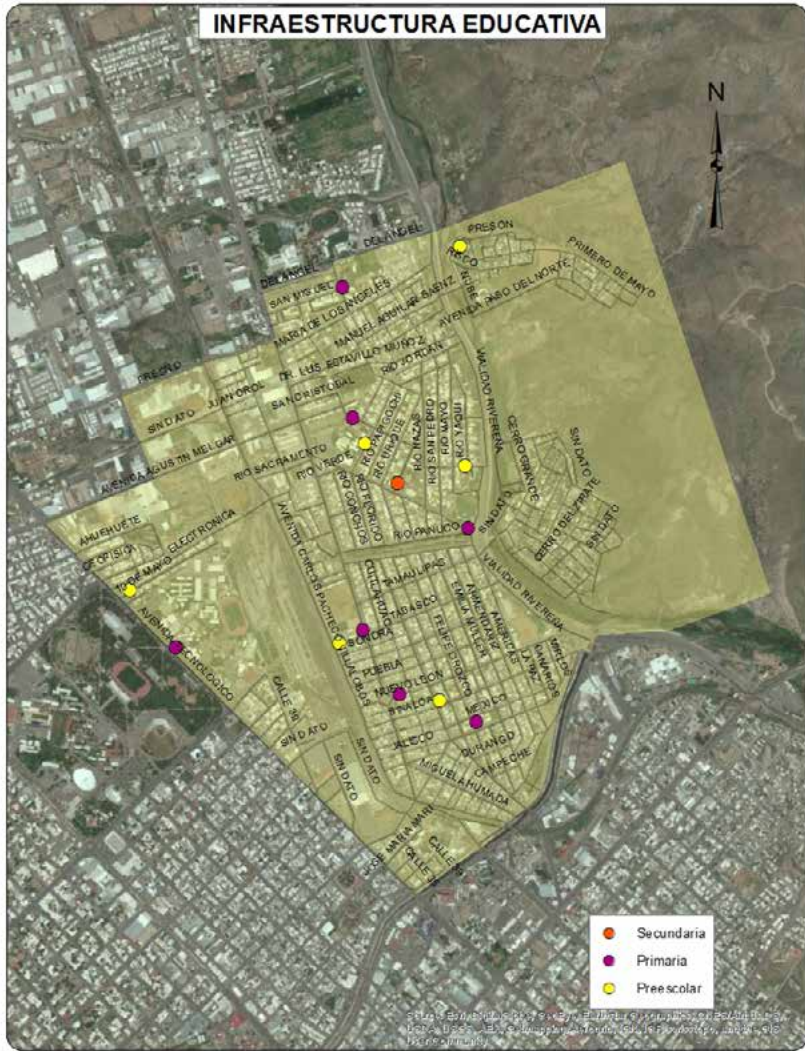
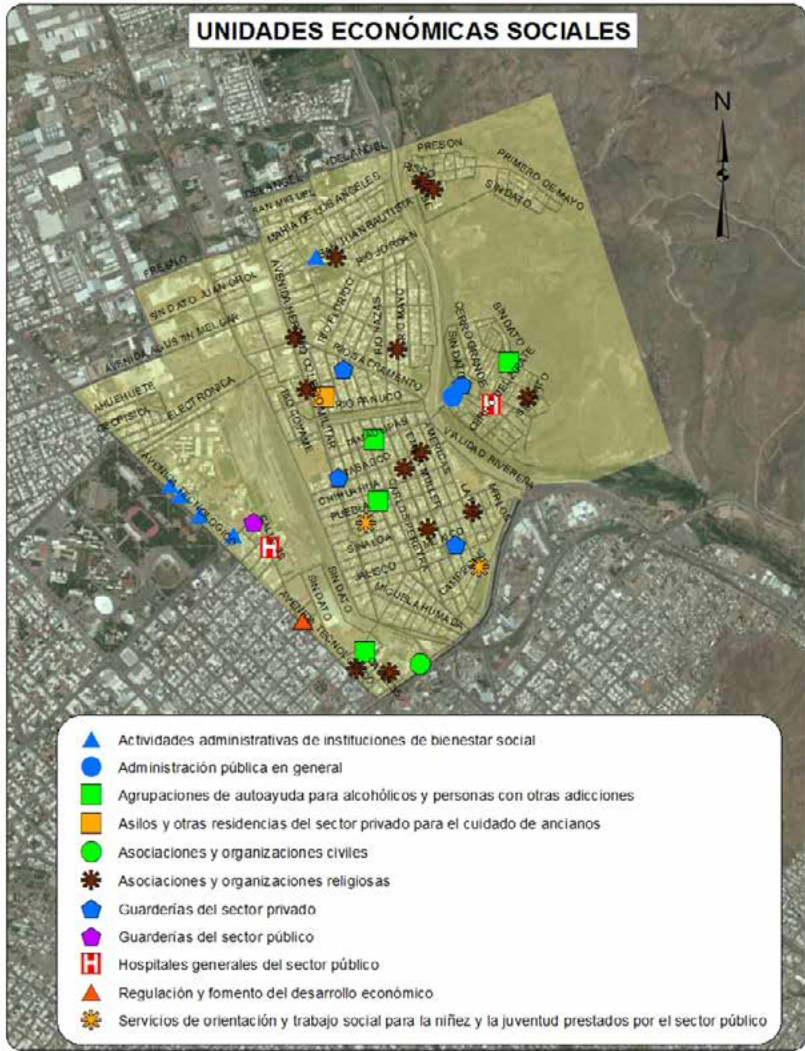

Sociodemográfica

	Total	Total respecto al Cuadrante	Total respecto al Municipio
Población Total	15019	100.0%	1.83%
Densidad de población por km ²	2833	NA	59.41%
Población de 6 a 14 años	1866	12.42%	1.45%
Población de 15 a 24 años	2831	18.85%	1.89%
Población de 15 años y más	11616	77.34%	1.98%
Población de 65 años y más	1545	10.29%	3.12%
Población económicamente activa	6343	42.23%	1.80%
Población desocupada	325	5.12%	1.87%
Población ocupada de 12 años y más con al menos un grado aprobado en educación postbásica	3633	60.37%	2.07%
Población analfabeta	150	1.29%	1.88%
Población sin derechohabencia a servicios de salud	2246	14.95%	1.75%
Total de viviendas	5563	100.00%	1.89%
Total de viviendas habitadas	4600	82.69%	1.94%
Total de viviendas no habitadas	963	17.31%	1.69%
Viviendas habitadas no particulares	173	3.76%	2.02%
Viviendas habitadas con 3 servicios básicos	4372	95.04%	1.97%
Viviendas con automóvil	3058	66.48%	1.86%

Económica

	Cuadrante	Ciudad
Densidad de UE por km ²	122.0	71.8
Promedio de personas ocupadas por UE	9.6	8.8

Actividad Económica	No. Unidades Económicas	Con respecto al Cuadrante	Con respecto a la Ciudad
Construcción	7	1.1%	2.0%
Industria manufacturera	77	11.9%	3.0%
Comercio al por mayor	42	6.5%	3.0%
Comercio al por menor	188	29.1%	1.6%
Servicios profesionales, científicos y técnicos	10	1.5%	1.0%
Servicios educativos	32	4.9%	2.6%
Servicio de salud y asistencia social	25	3.9%	1.3%
Servicios de alojamiento temporal	3	0.5%	2.5%
Preparación de alimentos y bebidas	68	10.5%	2.3%
Centros nocturnos	8	1.2%	4.0%
Servicios diversos	126	19.5%	2.1%
Actividades legislativas, gubernamentales, de impartición de justicia, etc.	10	1.5%	2.1%
Otros servicios	51	7.9%	0.9%
Total	647	100.0%	1.8%

Denuncias 060/066

Dirección de
Seguridad
Pública
Municipal

	Total Cuadrante 2012	Total Cuadrante 2013	Total Cuadrante 2014	Total respecto al Municipio 2014	Tasa por cada 100 mil habitantes 2014 Cuadrante	Tasa por cada 100 mil habitantes 2014 Municipio
Total	114	164	263	1.86%	1751.12	1575.23
Causar escándalos	65	62	31	1.56%	206.41	221.37
Intoxicarse	12	3	64	2.12%	426.13	335.49
Ingerir bebidas alcohólicas	10	19	32	1.53%	213.06	232.15
Problema familiar	11	7	NA	NA	NA	NA
Riña	6	6	8	1.44%	53.27	61.90
Otras	10	67	128	1.96%	852.25	724.33

Delitos de Alto Impacto

Fiscalía
General del
Estado

	Total Cuadrante 2012	Total Cuadrante 2013	Total Cuadrante 2014	Total respecto al Municipio 2014	Tasa por cada 100 mil habitantes 2014 Cuadrante	Tasa por cada 100 mil habitantes 2014 Municipio
Homicidio doloso	8	10	2	1.08%	13.32	20.67
Robo casa habitación	32	23	16	2.38%	106.53	74.68
Robo vehículo	205	179	69	2.56%	459.42	299.49
Robo negocio	13	9	10	1.50%	66.58	74.01
Robo transeúnte	13	6	7	1.92%	46.61	40.56
Lesiones dolosas	43	31	20	2.11%	133.16	105.46

 Tasa superior al promedio de la ciudad

Juzgados de Garantías del Tribunal Superior de Justicia del Estado

	Total Cuadrante 2013	Total Cuadrante 2014	Total respecto a la Ciudad 2014	Tasa por cada 100 mil habitantes 2014 Cuadrante	Tasa por cada 100 mil habitantes 2014 Ciudad
Total Imputados y Víctimas*					
Imputados	83	89	2.60%	592.58	423.12
Delitos Imputados	81	85	2.65%	565.95	396.30
Víctimas u ofendidos	49	33	2.14%	219.72	190.18
Delitos de alto impacto judicializados*					
Personas Procesadas					
Imputados	29	26	2.32%	173.11	138.53
Hombres	28	26	2.68%	173.11	119.99
Mujeres	1		0.00%	0.00	18.54
Delitos Imputados*					
Extorsión simple y agravada	0	0	0.00%	0.00	0.99
Homicidio simple, calificado y agravado	0	0	0.00%	0.00	3.21
Lesiones simples y agravadas	1	3	2.91%	19.97	12.73
Robo simple y agravado	21	17	2.29%	113.19	91.82
Secuestro exprés, simple y agravado	1	0	0.00%	0.00	2.47
Violación simple y agravada	0	0	0.00%	0.00	5.44
Delitos que afectan el entorno familiar judicializados*					
Personas Procesadas					
Imputados	17	19	2.21%	126.51	106.15
Hombres	17	18	2.22%	119.85	100.34
Mujeres	0	1	2.13%	6.66	5.81
Delitos Imputados*					
Contra la formación de menores y protección integral**	0	0	0.00%	0.00	0.62
Atenta contra el cumplimiento de la obligación alimentaria	6	6	1.86%	39.95	39.91
Retención y sustracción de menores**	0	1	4.00%	6.66	3.09
Violencia familiar	11	12	2.40%	79.90	61.91

Tasa superior al promedio de la ciudad

* Únicamente delitos judicializados cometidos por mayores de edad

**y/o de personas que no comprenden el significado del hecho.

C26

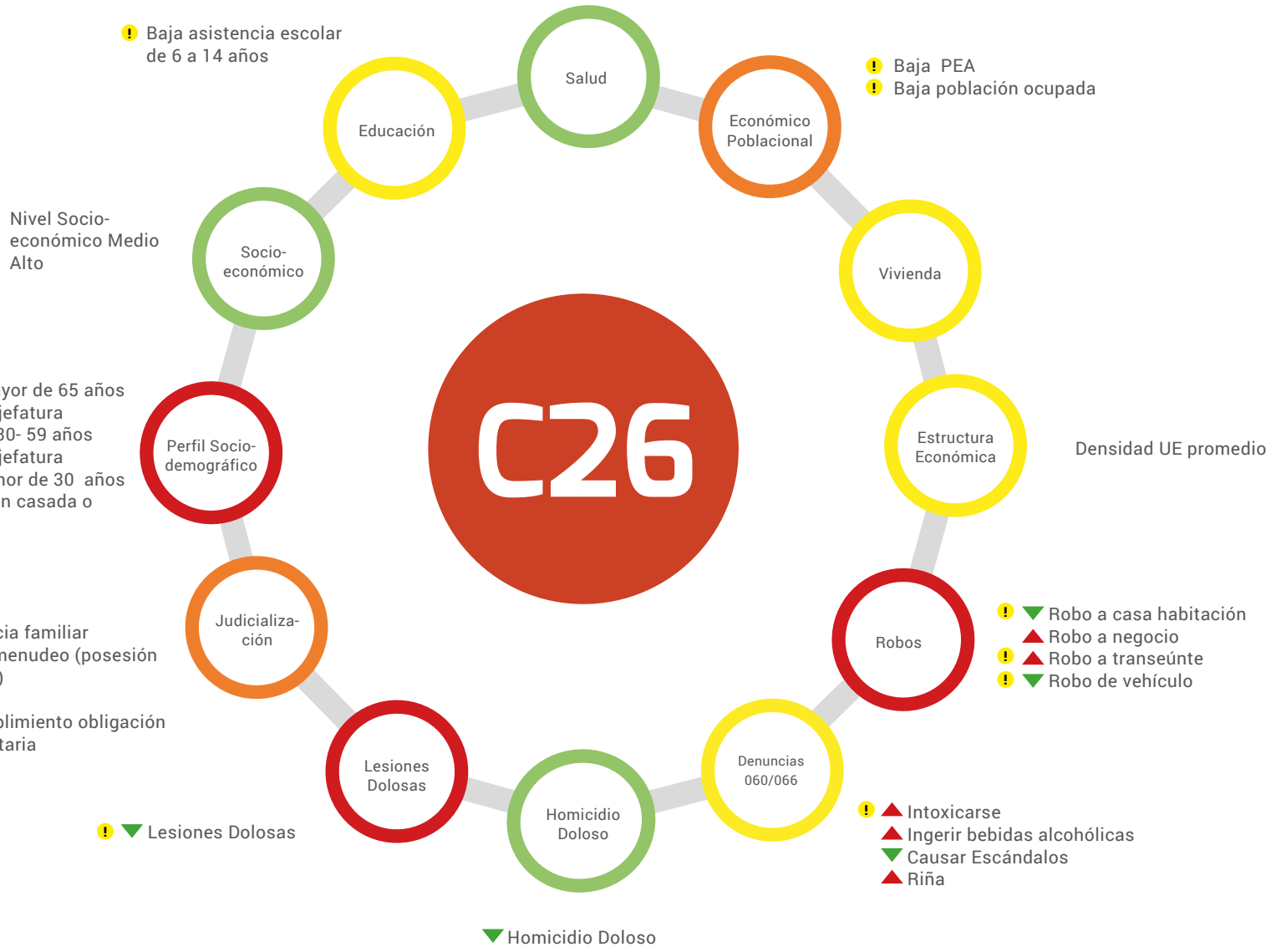

- Muy Bien
- Bien
- Regular
- Mal
- Muy Mal

- ▲ Aumentaron los delitos ó las denuncias al 060/066 de 2013 al 2014
- ▼ Disminuyeron los delitos ó las denuncias al 060/066 de 2013 al 2014
- ▬ Permanecieron los delitos ó las denuncias al 060/066 de 2013 al 2014
- ! Objeto de Atención



■ Superior a la tasa municipal
■ Inferior a la tasa municipal

▲ Aumentaron los delitos ó las denuncias al 060/066 de 2013 al 2014
▼ Disminuyeron los delitos ó las denuncias al 060/066 de 2013 al 2014
■ Permanecieron los delitos ó las denuncias al 060/066 de 2013 al 2014

Posicionamiento de la actividad económica en este cuadrante respecto a la ciudad

Delitos	Víctimas Potenciales	Debilidades Sociales	Detonadores
▼ Homicidio doloso	Hogares	Perfil sociodemográfico	Población mayor de 65 años
▼ Robo de vehículo	Población Flotante	Educación	Hogares con jefatura femenina
▼ Robo a casa habitación	Unidades Económicas	Económico poblacional	Baja asistencia escolar de 6 a 14 años
▲ Robo a Negocio			Baja población económicamente activa
▲ Robo a transeúnte			Población con bajo nivel educativo
▼ Lesiones Dolosas			Población desocupada
▲ Denuncias 060/066			I.T.CH.
			DIF estatal
			Alta densidad de población

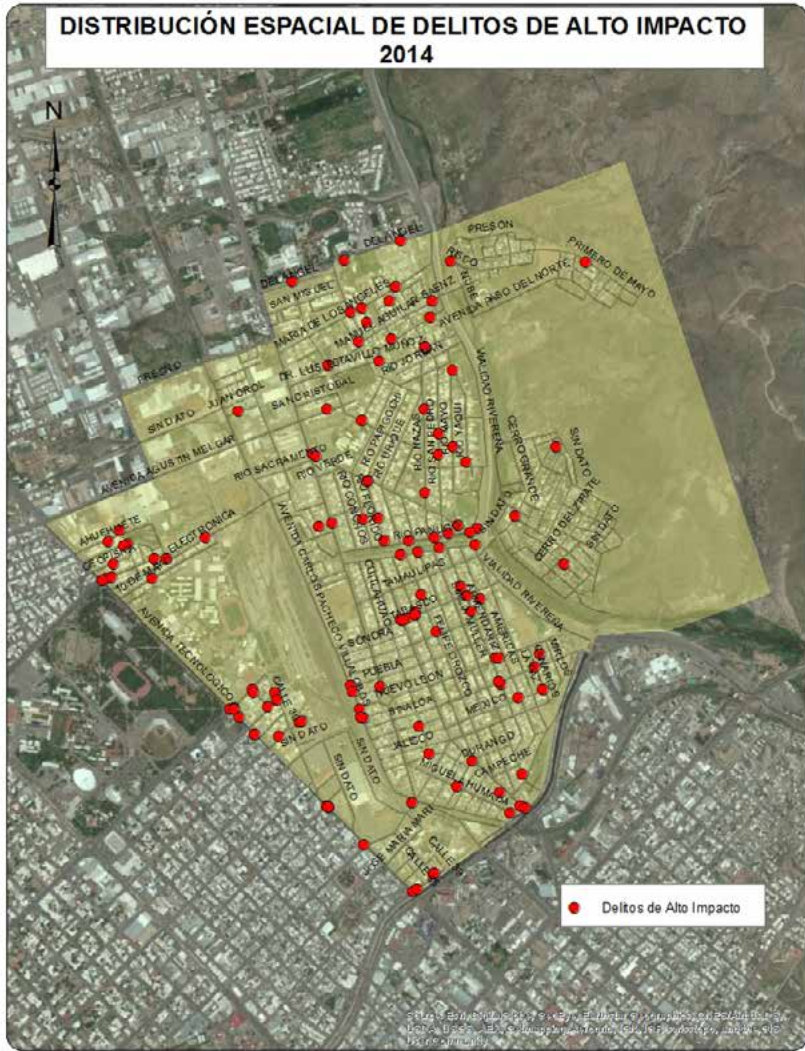
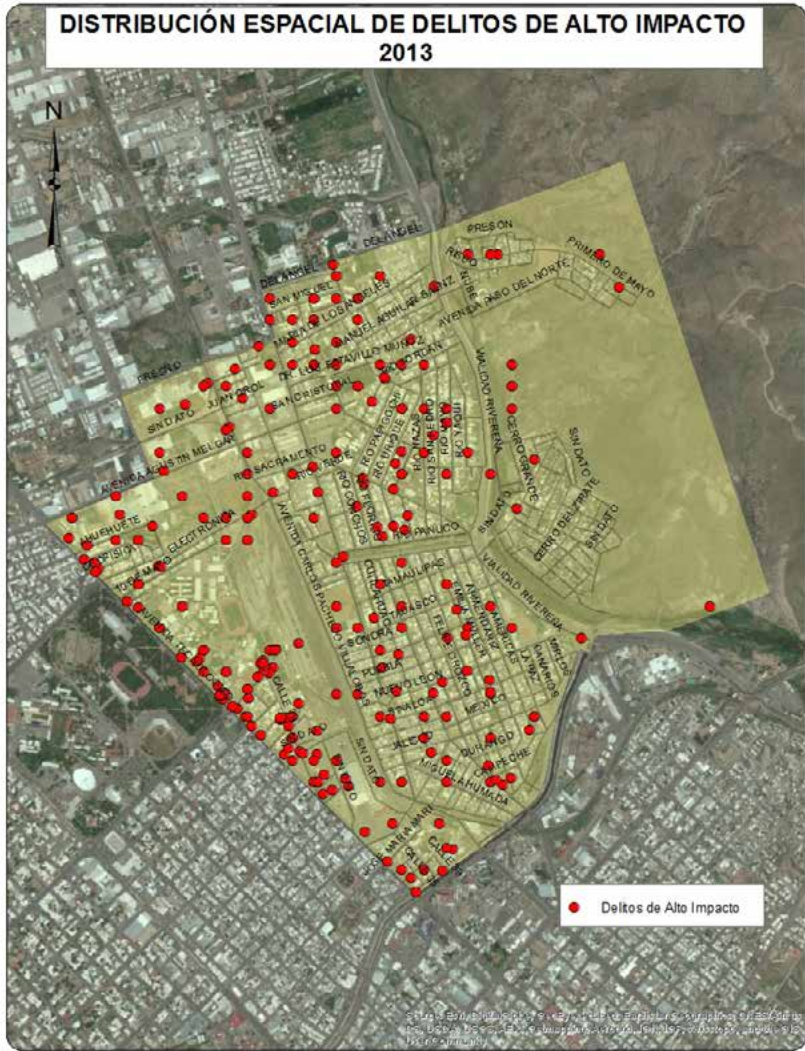

DISTRIBUCIÓN ESPACIAL DE DENUNCIAS AL 060/066
2013

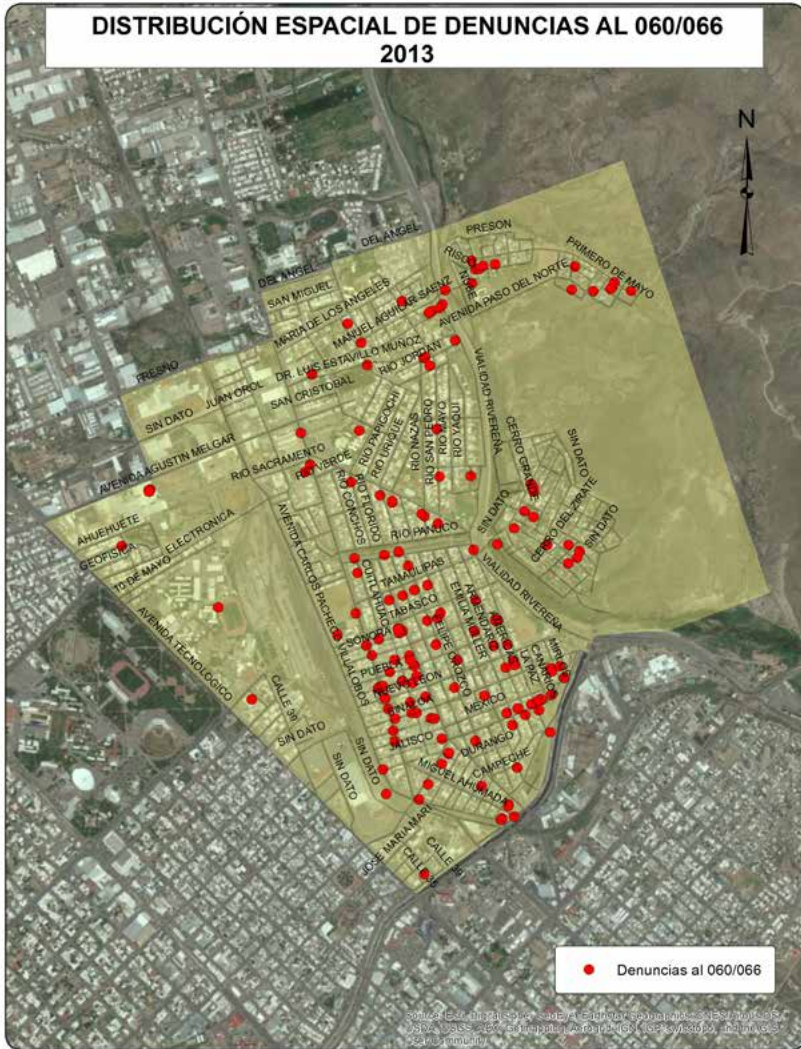

DISTRIBUCIÓN ESPACIAL DE DENUNCIAS AL 060/066
2014

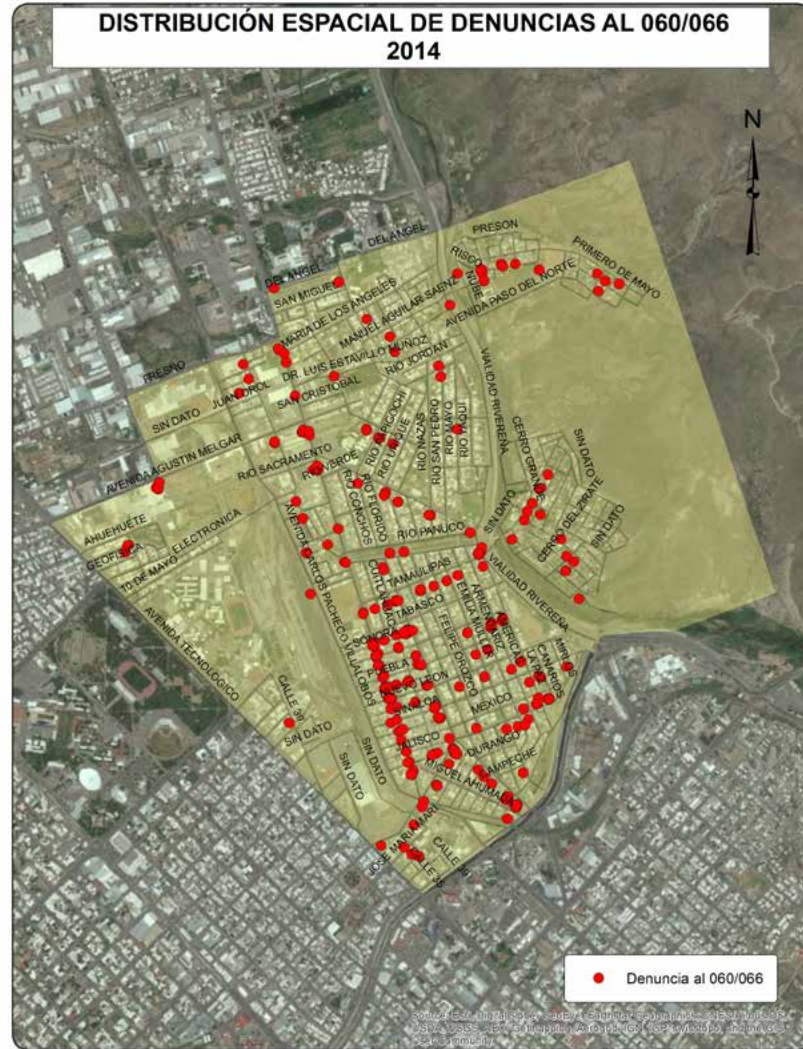

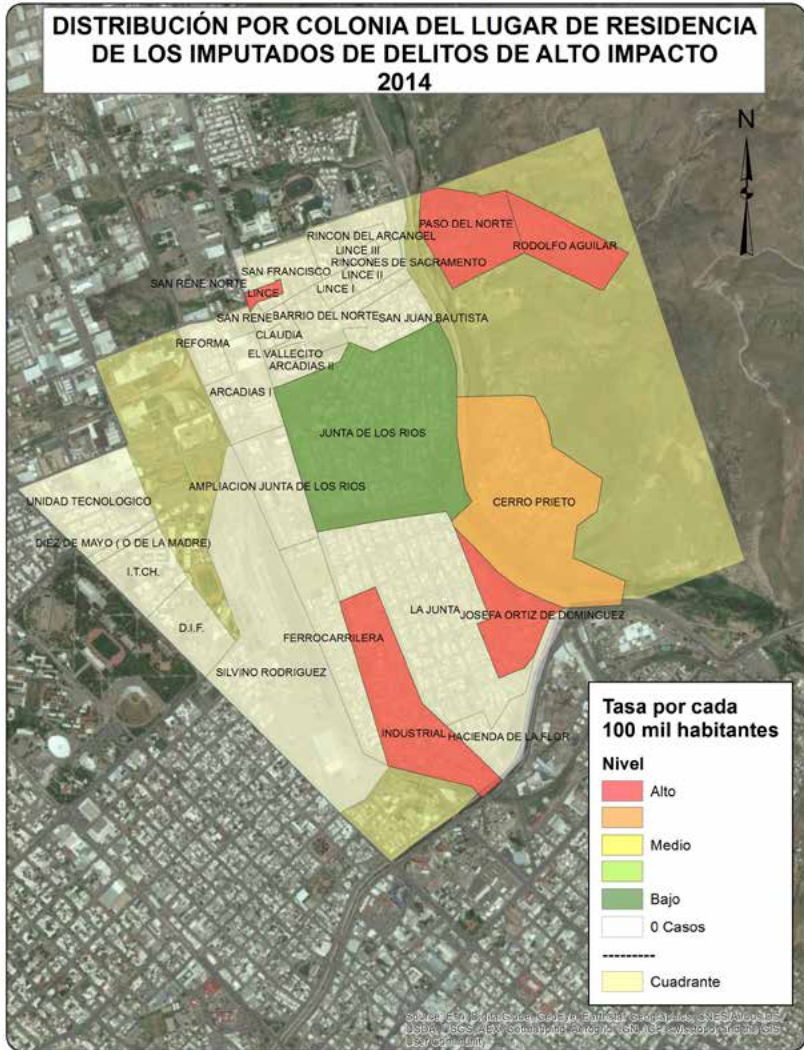

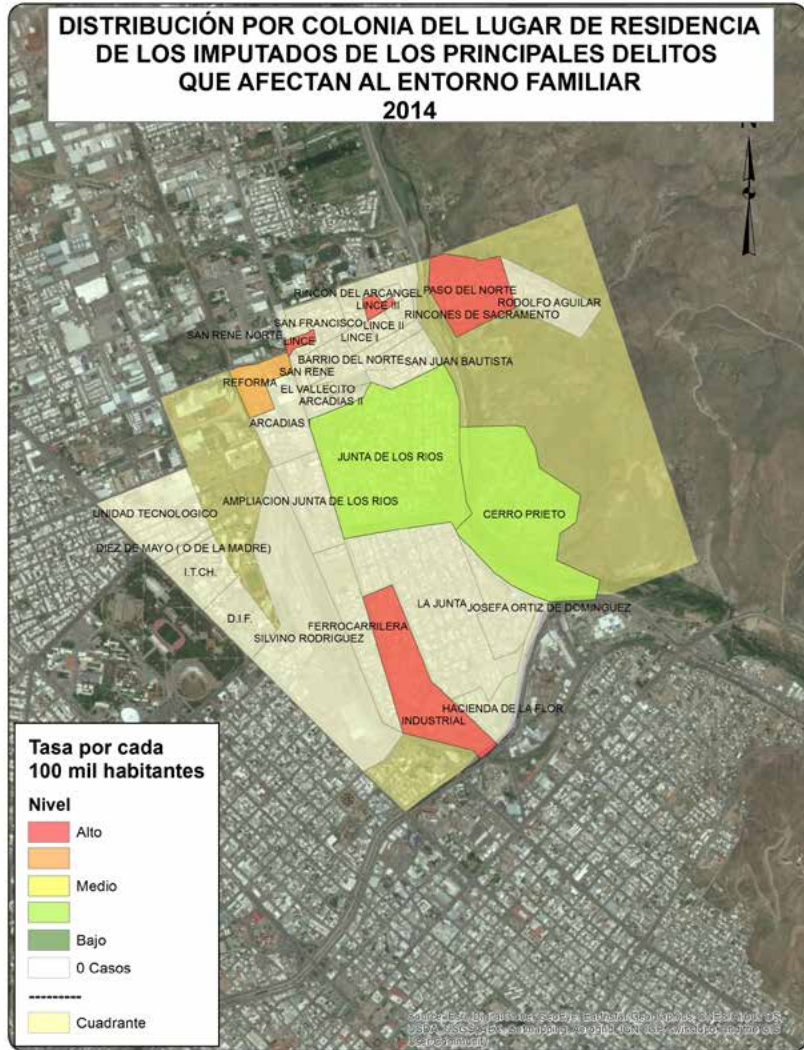

CUADRANTE 27

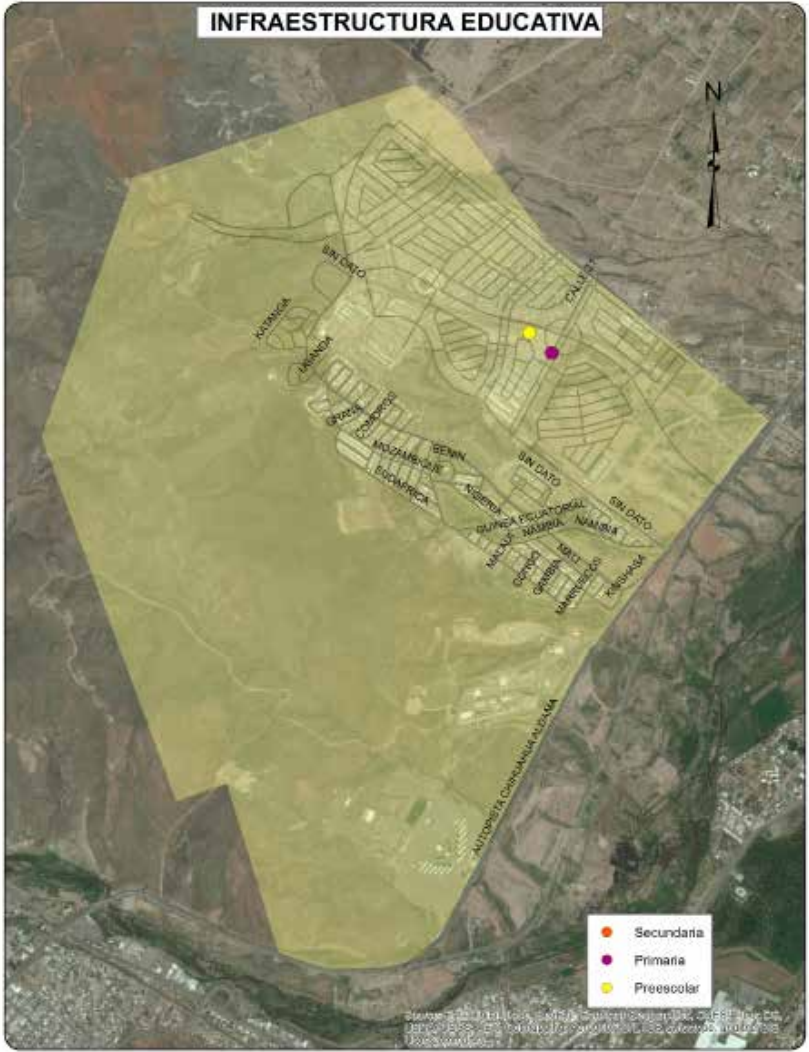
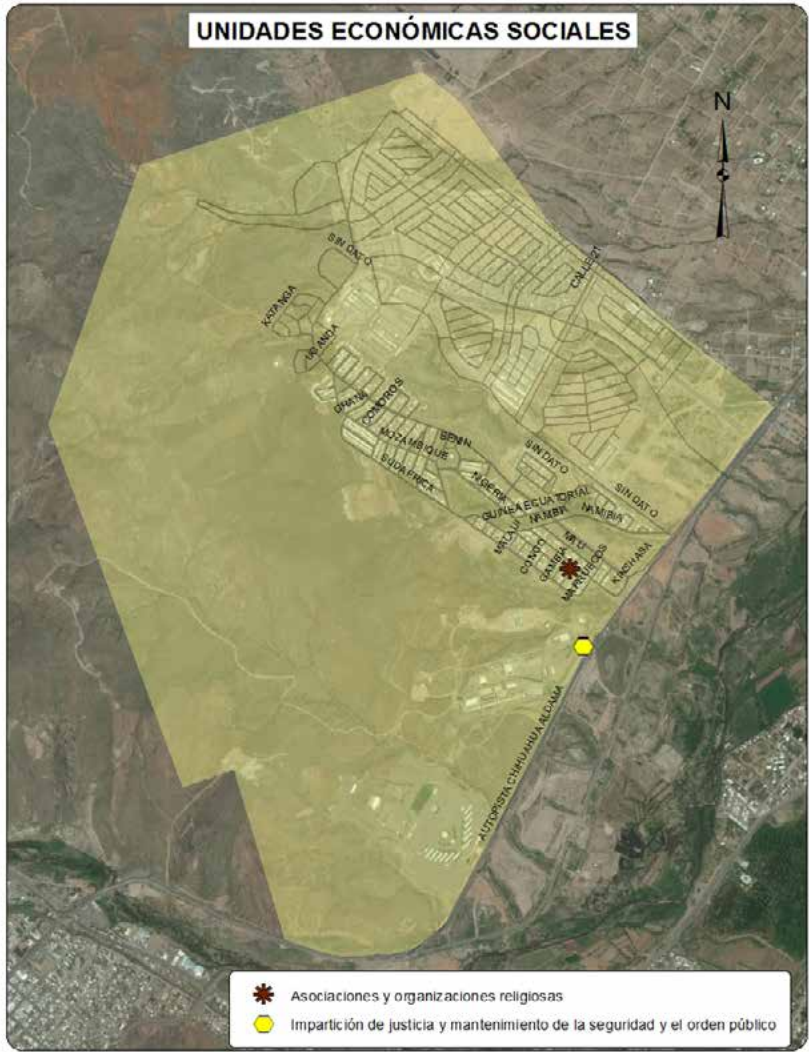

Sociodemográfica

	Total	Total respecto al Cuadrante	Total respecto al Municipio
Población Total	3998	100.0%	0.49%
Densidad de población por km ²	424	NA	-76.14%
Población de 6 a 14 años	602	15.06%	0.47%
Población de 15 a 24 años	460	11.51%	0.31%
Población de 15 años y más	2614	65.38%	0.45%
Población de 65 años y más	20	0.50%	0.04%
Población económicamente activa	1926	48.17%	0.55%
Población desocupada	42	2.18%	0.24%
Población ocupada de 12 años y más con al menos un grado aprobado en educación postbásica	1676	88.96%	0.95%
Población analfabeta	5	0.19%	0.06%
Población sin derechohabencia a servicios de salud	339	8.48%	0.26%
Total de viviendas	2468	100.00%	0.84%
Total de viviendas habitadas	1263	51.18%	0.53%
Total de viviendas no habitadas	1205	48.82%	2.12%
Viviendas habitadas no particulares	33	2.61%	0.39%
Viviendas habitadas con 3 servicios básicos	1219	96.52%	0.55%
Viviendas con automóvil	1177	93.19%	0.72%

Económica

	Cuadrante	Ciudad
Densidad de UE por km ²	4.1	71.8
Promedio de personas ocupadas por UE	12.0	8.8

Actividad Económica	No. Unidades Económicas	Con respecto al Cuadrante	Con respecto a la Ciudad
Construcción	0	0.0%	0.0%
Industria manufacturera	2	5.1%	0.1%
Comercio al por mayor	1	2.6%	0.1%
Comercio al por menor	12	30.8%	0.1%
Servicios profesionales, científicos y técnicos	0	0.0%	0.0%
Servicios educativos	5	12.8%	0.4%
Servicio de salud y asistencia social	1	2.6%	0.1%
Servicios de alojamiento temporal	0	0.0%	0.0%
Preparación de alimentos y bebidas	4	10.3%	0.1%
Centros nocturnos	0	0.0%	0.0%
Servicios diversos	6	15.4%	0.1%
Actividades legislativas, gubernamentales, de impartición de justicia, etc.	5	12.8%	1.0%
Otros servicios	3	7.7%	0.1%
Total	39	100.0%	0.1%

Denuncias 060/066

Dirección de
Seguridad
Pública
Municipal

	Total Cuadrante 2012	Total Cuadrante 2013	Total Cuadrante 2014	Total respecto al Municipio 2014	Tasa por cada 100 mil habitantes 2014 Cuadrante	Tasa por cada 100 mil habitantes 2014 Municipio
Total	10	8	9	0.06%	225.11	1575.23
Causar escándalos	5	4	2	0.10%	50.03	221.37
Intoxicarse	2	0	0	0.00%	0.00	335.49
Ingerir bebidas alcohólicas	0	0	0	0.00%	0.00	232.15
Problema familiar	1	1	NA	NA	NA	NA
Riña	1	0	0	0.00%	0.00	61.90
Otras	1	3	7	0.11%	175.09	724.33

Delitos de Alto Impacto

Fiscalía
General del
Estado

	Total Cuadrante 2012	Total Cuadrante 2013	Total Cuadrante 2014	Total respecto al Municipio 2014	Tasa por cada 100 mil habitantes 2014 Cuadrante	Tasa por cada 100 mil habitantes 2014 Municipio
Homicidio doloso	0	0	0	0.00%	0.00	20.67
Robo casa habitación	1	0	9	1.34%	225.11	74.68
Robo vehículo	2	2	4	0.15%	100.05	299.49
Robo negocio	0	0	2	0.30%	50.03	74.01
Robo transeúnte	0	0	1	0.27%	25.01	40.56
Lesiones dolosas	0	0	2	0.21%	50.03	105.46

 Tasa superior al promedio de la ciudad

Juzgados de Garantías del Tribunal Superior de Justicia del Estado

	Total Cuadrante 2013	Total Cuadrante 2014	Total respecto a la Ciudad 2014	Tasa por cada 100 mil habitantes 2014 Cuadrante	Tasa por cada 100 mil habitantes 2014 Ciudad
Total Imputados y Víctimas*					
Imputados	18	20	0.58%	500.25	423.12
Delitos Imputados	20	19	0.59%	475.24	396.30
Víctimas u ofendidos	13	15	0.97%	375.19	190.18
Delitos de alto impacto judicializados*					
Personas Procesadas					
Imputados	1	3	0.27%	75.04	138.53
Hombres	1	1	0.10%	25.01	119.99
Mujeres	0	2	1.33%	50.03	18.54
Delitos Imputados*					
Extorsión simple y agravada	0	0	0.00%	0.00	0.99
Homicidio simple, calificado y agravado	1	0	0.00%	0.00	3.21
Lesiones simples y agravadas	0	0	0.00%	0.00	12.73
Robo simple y agravado	0	2	0.27%	50.03	91.82
Secuestro exprés, simple y agravado	0	0	0.00%	0.00	2.47
Violación simple y agravada	0	0	0.00%	0.00	5.44
Delitos que afectan el entorno familiar judicializados*					
Personas Procesadas					
Imputados	8	4	0.47%	100.05	106.15
Hombres	8	3	0.37%	75.04	100.34
Mujeres	0	1	2.13%	25.01	5.81
Delitos Imputados*					
Contra la formación de menores y protección integral**	0	0	0.00%	0.00	0.62
Atenta contra el cumplimiento de la obligación alimentaria	4	1	0.31%	25.01	39.91
Retención y sustracción de menores**	0	1	4.00%	25.01	3.09
Violencia familiar	5	2	0.40%	50.03	61.91

Tasa superior al promedio de la ciudad

* Únicamente delitos judicializados cometidos por mayores de edad

**y/o de personas que no comprenden el significado del hecho.

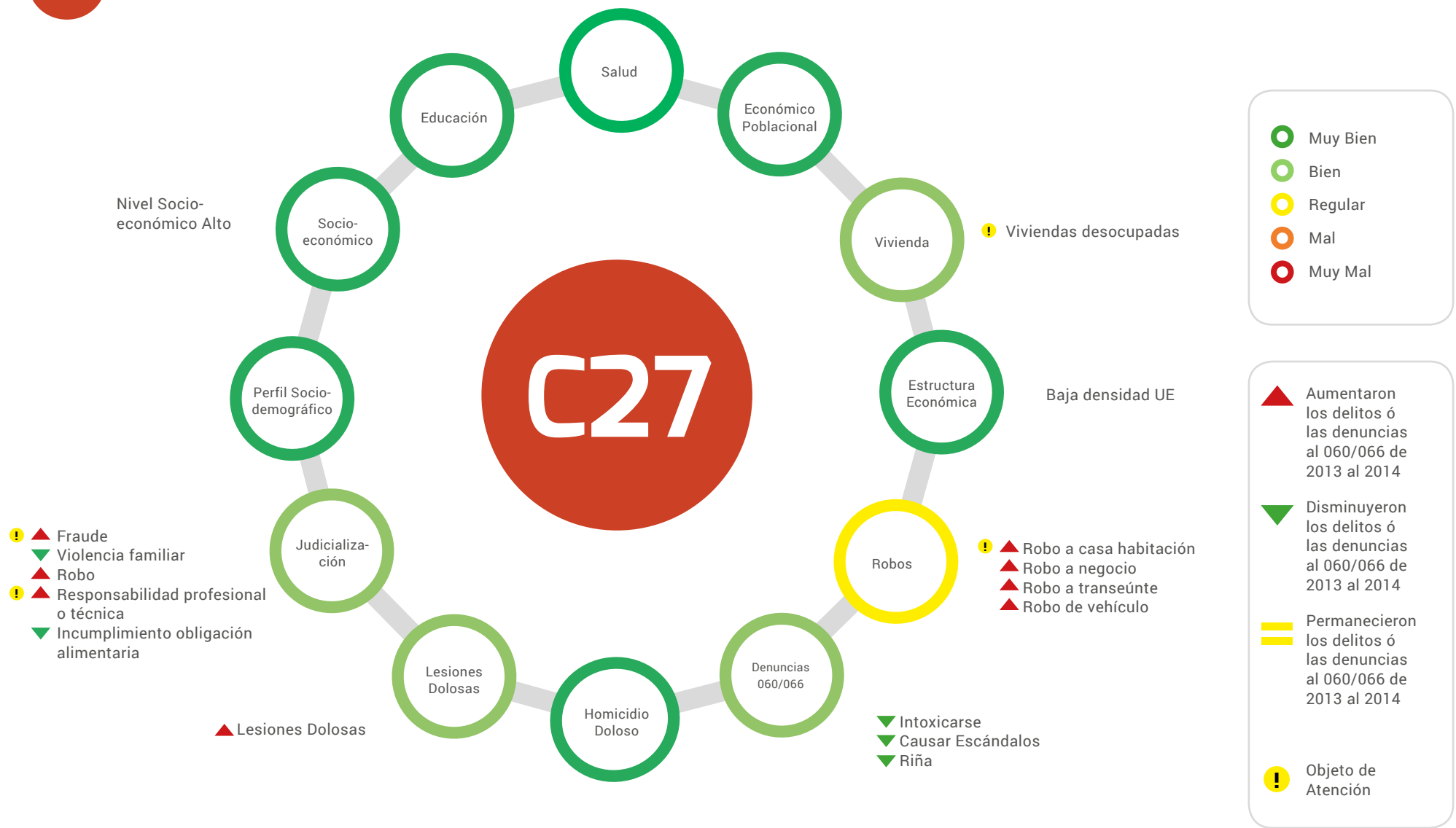

■ Superior a la tasa municipal
■ Inferior a la tasa municipal

▲ Aumentaron los delitos ó las denuncias al 060/066 de 2013 al 2014
▼ Disminuyeron los delitos ó las denuncias al 060/066 de 2013 al 2014
▬ Permanecieron los delitos ó las denuncias al 060/066 de 2013 al 2014
Posicionamiento de la actividad económica en este cuadrante respecto a la ciudad

Delitos	Víctimas Potenciales	Debilidades Sociales	Detonadores
▬ Homicidio doloso	Hogares	Vivienda	Viviendas desocupadas
▲ Robo de vehículo	Población Flotante	Estructura Económica	Baja densidad de negocios
▲ Robo a casa habitación	Unidades Económicas		C4 estatal
▲ Robo a Negocio			
▲ Robo a transeúnte			
▲ Lesiones Dolosas			
▲ Denuncias 060/066			

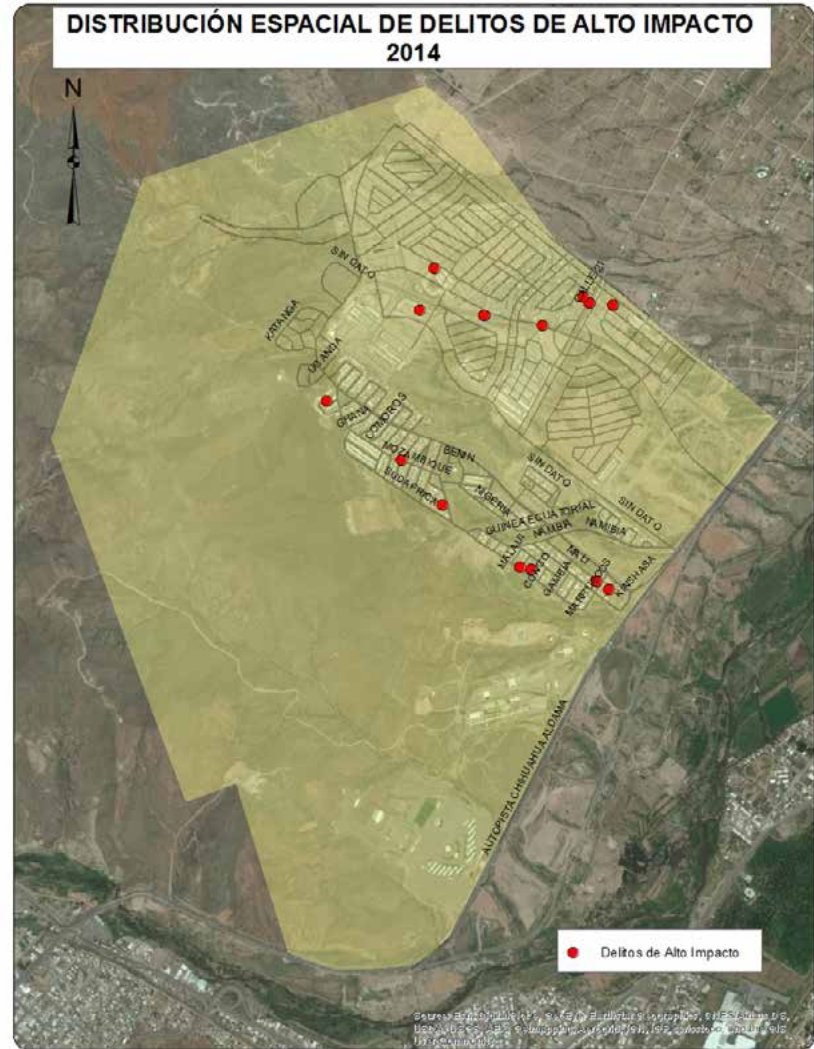
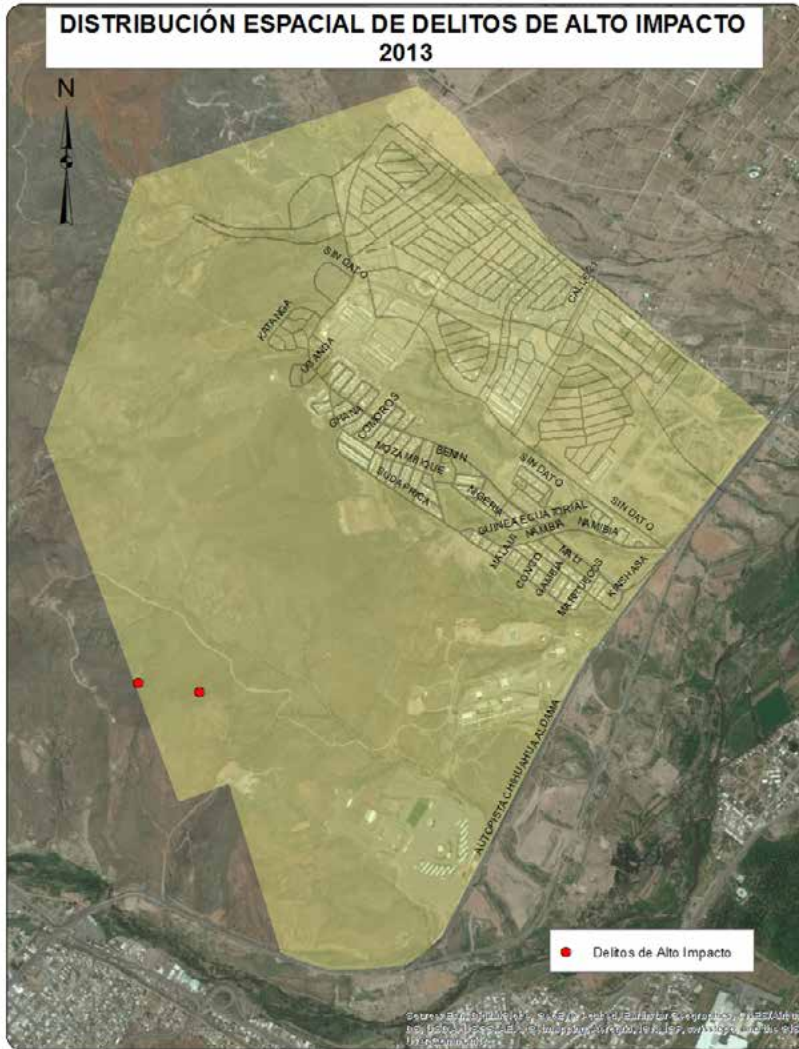

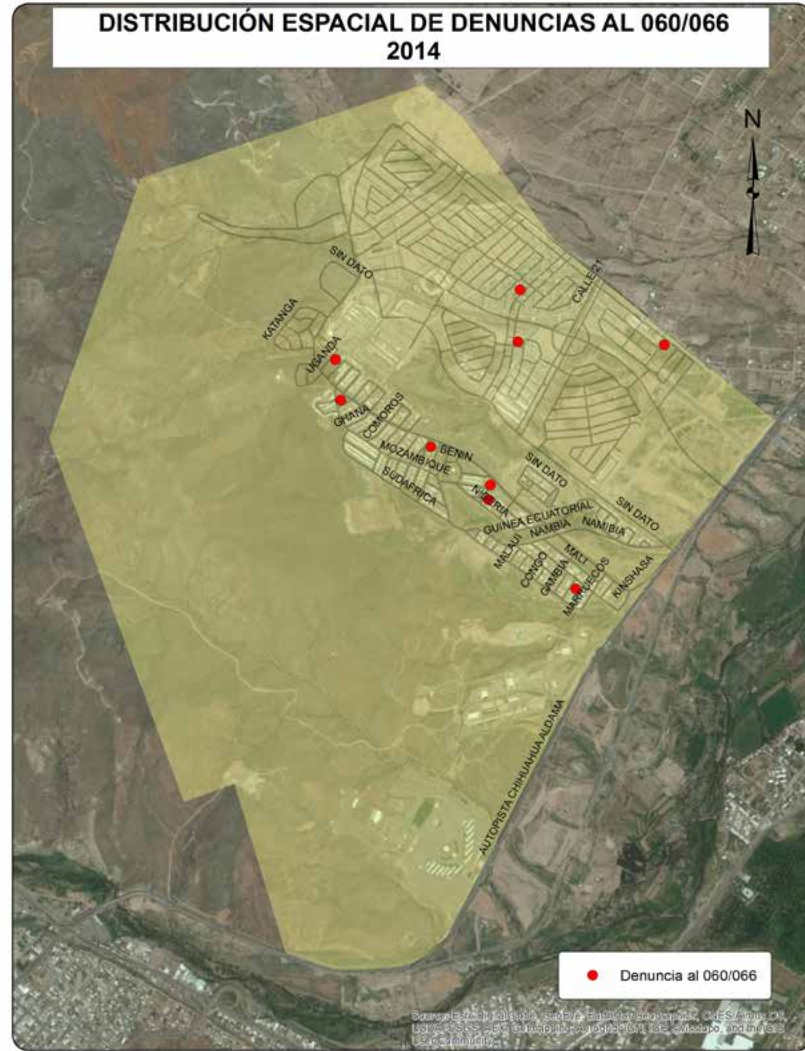
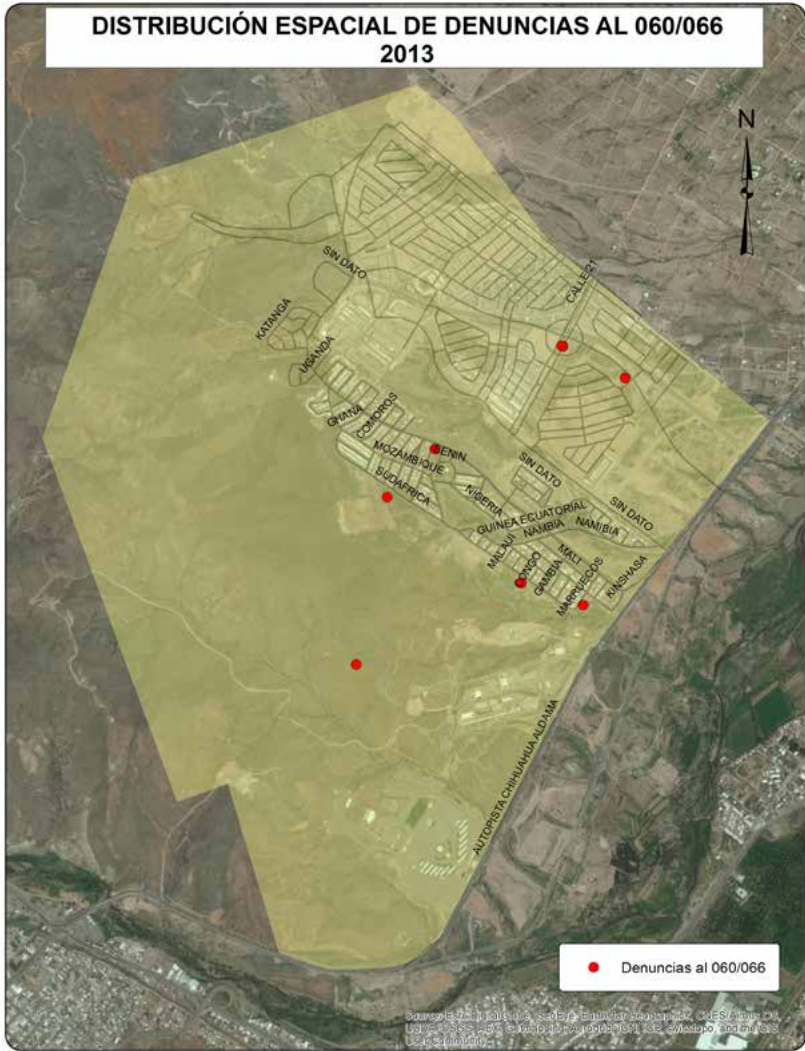

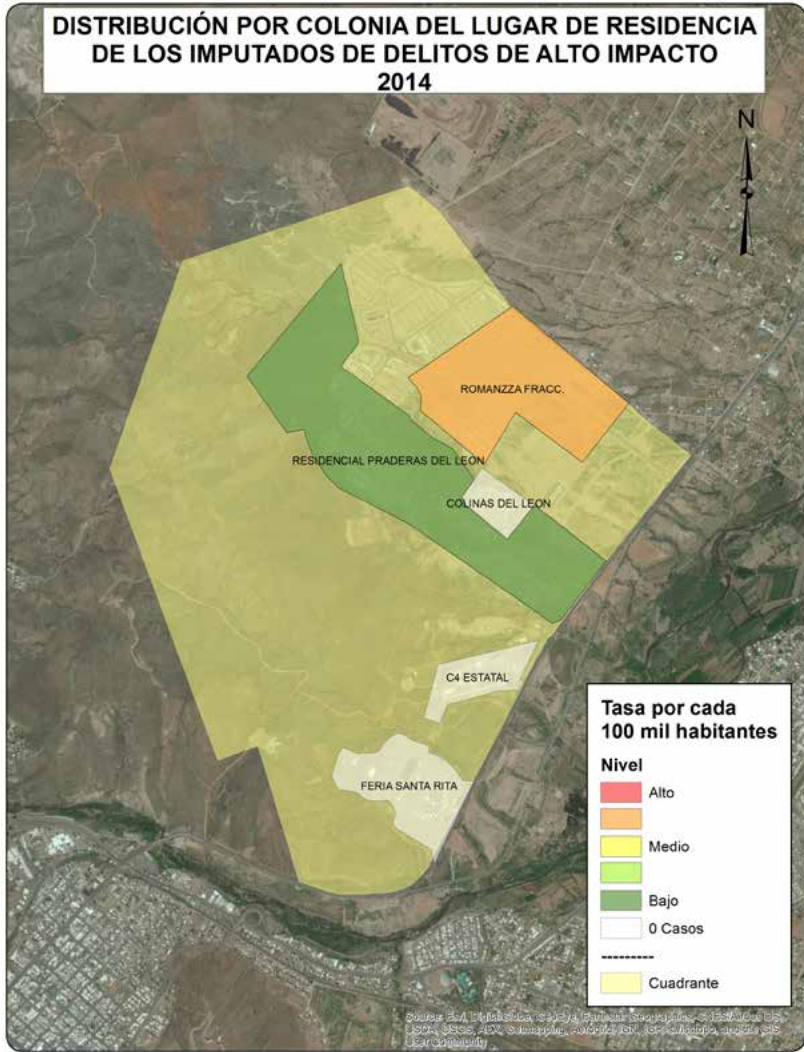

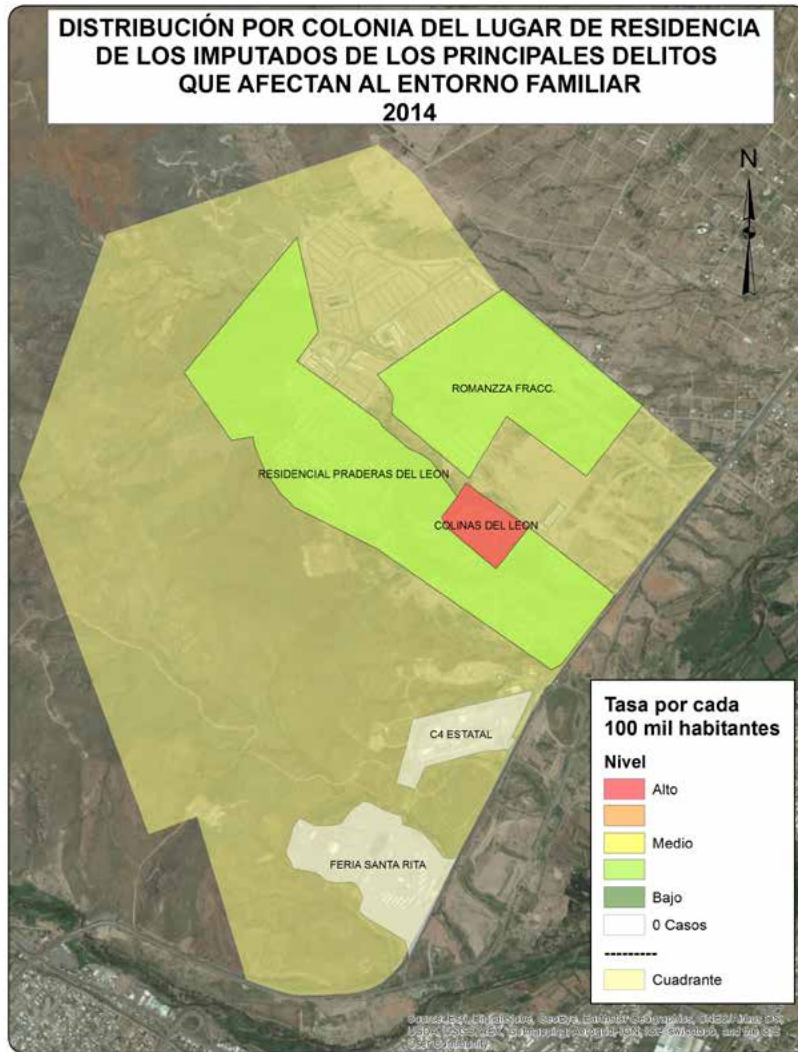

CUADRANTE 29

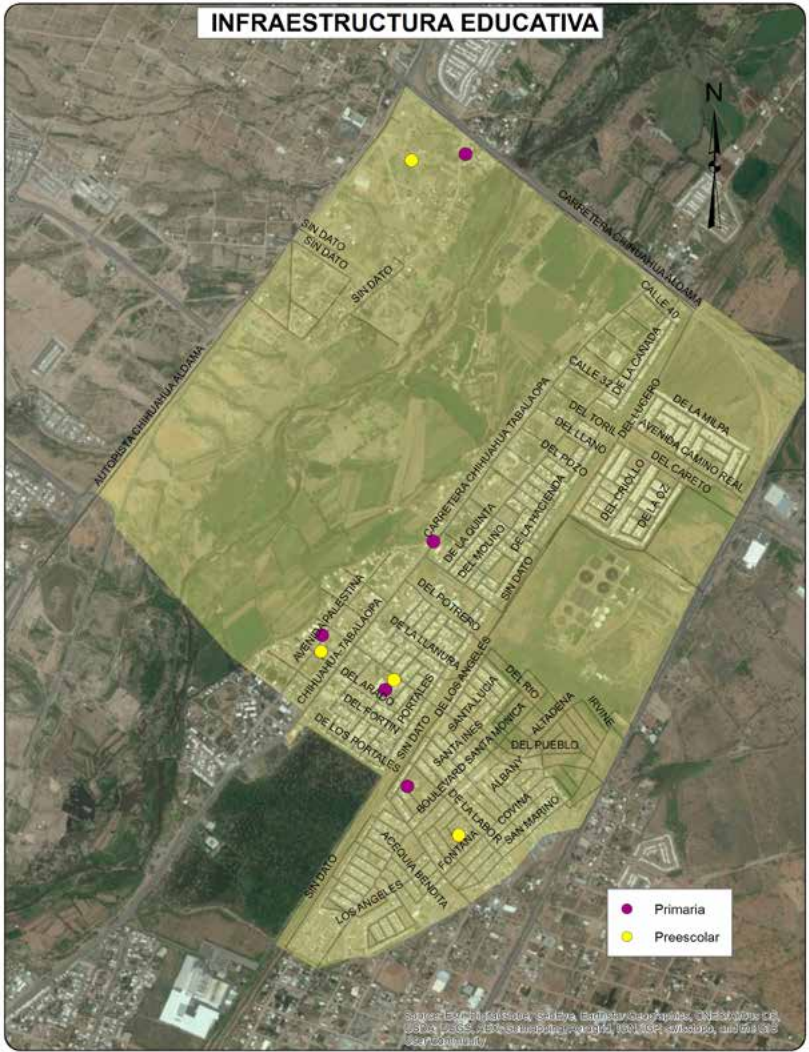
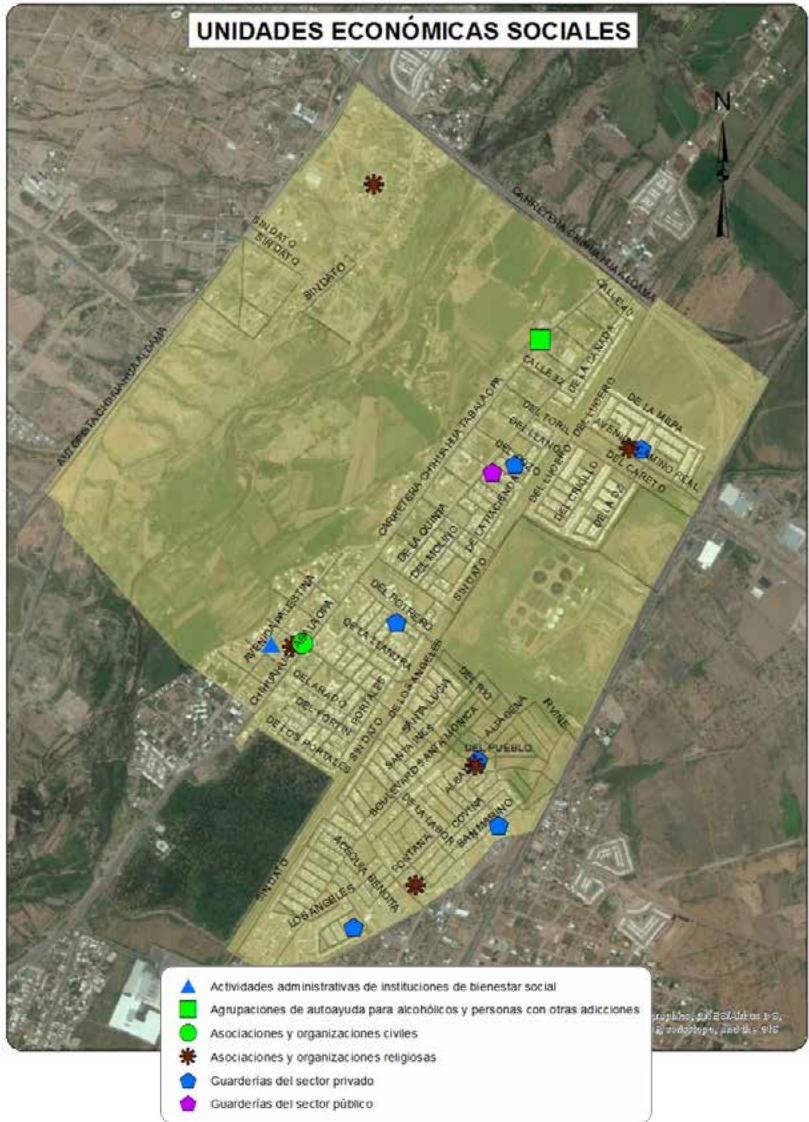

Sociodemográfica

	Total	Total respecto al Cuadrante	Total respecto al Municipio
Población Total	13395	100.0%	1.63%
Densidad de población por km ²	2176	NA	22.48%
Población de 6 a 14 años	2608	19.47%	2.03%
Población de 15 a 24 años	2073	15.48%	1.38%
Población de 15 años y más	8532	63.70%	1.46%
Población de 65 años y más	189	1.41%	0.38%
Población económicamente activa	5809	43.37%	1.65%
Población desocupada	226	3.89%	1.30%
Población ocupada de 12 años y más con al menos un grado aprobado en educación postbásica	3031	54.29%	1.72%
Población analfabeta	39	0.46%	0.49%
Población sin derechohabencia a servicios de salud	1892	14.12%	1.48%
Total de viviendas	5468	100.00%	1.86%
Total de viviendas habitadas	3867	70.72%	1.63%
Total de viviendas no habitadas	1601	29.28%	2.82%
Viviendas habitadas no particulares	70	1.81%	0.82%
Viviendas habitadas con 3 servicios básicos	3755	97.10%	1.70%
Viviendas con automóvil	2995	77.45%	1.82%

Económica

	Cuadrante	Ciudad
Densidad de UE por km ²	55.4	71.8
Promedio de personas ocupadas por UE	6.5	8.8

Actividad Económica	No. Unidades Económicas	Con respecto al Cuadrante	Con respecto a la Ciudad
Construcción	4	1.2%	1.1%
Industria manufacturera	28	8.2%	1.1%
Comercio al por mayor	15	4.4%	1.1%
Comercio al por menor	120	35.2%	1.0%
Servicios profesionales, científicos y técnicos	1	0.3%	0.1%
Servicios educativos	11	3.2%	0.9%
Servicio de salud y asistencia social	22	6.5%	1.1%
Servicios de alojamiento temporal	0	0.0%	0.0%
Preparación de alimentos y bebidas	45	13.2%	1.5%
Centros nocturnos	3	0.9%	1.5%
Servicios diversos	71	20.8%	1.2%
Actividades legislativas, gubernamentales, de impartición de justicia, etc.	2	0.6%	0.4%
Otros servicios	19	5.6%	0.3%
Total	341	100.0%	0.9%

Denuncias 060/066

Dirección de
Seguridad
Pública
Municipal

	Total Cuadrante 2012	Total Cuadrante 2013	Total Cuadrante 2014	Total respecto al Municipio 2014	Tasa por cada 100 mil habitantes 2014 Cuadrante	Tasa por cada 100 mil habitantes 2014 Municipio
Total	87	64	105	0.74%	783.87	1575.23
Causar escándalos	51	26	18	0.90%	134.38	221.37
Intoxicarse	10	0	19	0.63%	141.84	335.49
Ingerir bebidas alcohólicas	9	12	18	0.86%	134.38	232.15
Problema familiar	8	8	NA	NA	NA	NA
Riña	1	0	3	0.54%	22.40	61.90
Otras	8	18	47	0.72%	350.88	724.33

Delitos de Alto Impacto

Fiscalía
General del
Estado

	Total Cuadrante 2012	Total Cuadrante 2013	Total Cuadrante 2014	Total respecto al Municipio 2014	Tasa por cada 100 mil habitantes 2014 Cuadrante	Tasa por cada 100 mil habitantes 2014 Municipio
Homicidio doloso	3	3	2	1.08%	14.93	20.67
Robo casa habitación	8	12	12	1.79%	89.59	74.68
Robo vehículo	47	44	27	1.00%	201.57	299.49
Robo negocio	2	7	7	1.05%	52.26	74.01
Robo transeúnte	3	1	3	0.82%	22.40	40.56
Lesiones dolosas	3	12	13	1.37%	97.05	105.46

 Tasa superior al promedio de la ciudad

Juzgados de Garantías del Tribunal Superior de Justicia del Estado

	Total Cuadrante 2013	Total Cuadrante 2014	Total respecto a la Ciudad 2014	Tasa por cada 100 mil habitantes 2014 Cuadrante	Tasa por cada 100 mil habitantes 2014 Ciudad
Total Imputados y Víctimas*					
Imputados	58	57	1.66%	425.53	423.12
Delitos Imputados	61	54	1.68%	403.14	396.30
Víctimas u ofendidos	43	32	2.08%	238.90	190.18
Delitos de alto impacto judicializados*					
Personas Procesadas					
Imputados	25	17	1.52%	126.91	138.53
Hombres	24	15	1.54%	111.98	119.99
Mujeres	1	2	1.33%	14.93	18.54
Delitos Imputados*					
Extorsión simple y agravada	0	0	0.00%	0.00	0.99
Homicidio simple, calificado y agravado	3	0	0.00%	0.00	3.21
Lesiones simples y agravadas	1	0	0.00%	0.00	12.73
Robo simple y agravado	18	13	1.75%	97.05	91.82
Secuestro exprés, simple y agravado	1	0	0.00%	0.00	2.47
Violación simple y agravada	1	1	2.27%	7.47	5.44
Delitos que afectan el entorno familiar judicializados*					
Personas Procesadas					
Imputados	12	18	2.10%	134.38	106.15
Hombres	11	18	2.22%	134.38	100.34
Mujeres	1	0	0.00%	0.00	5.81
Delitos Imputados*					
Contra la formación de menores y protección integral**	0	0	0.00%	0.00	0.62
Atenta contra el cumplimiento de la obligación alimentaria	0	2	0.62%	14.93	39.91
Retención y sustracción de menores**	1	0	0.00%	0.00	3.09
Violencia familiar	11	16	3.19%	119.45	61.91

Tasa superior al promedio de la ciudad

* Únicamente delitos judicializados cometidos por mayores de edad

**y/o de personas que no comprenden el significado del hecho.



■ Superior a la tasa municipal
■ Inferior a la tasa municipal

▲ Aumentaron los delitos ó las denuncias al 060/066 de 2013 al 2014
▼ Disminuyeron los delitos ó las denuncias al 060/066 de 2013 al 2014
▬ Permanecieron los delitos ó las denuncias al 060/066 de 2013 al 2014

Posicionamiento de la actividad económica en este cuadrante respecto a la ciudad

Delitos	Víctimas Potenciales	Debilidades Sociales	Detonadores
▼ Homicidio doloso	Hogares	Vivienda	Viviendas habitadas con menos de dos dormitorios
▼ Robo de vehículo	Población Flotante	Estructura Económica	Viviendas desocupadas
▬ Robo a casa habitación	Unidades Económicas		Baja densidad de negocios
▬ Robo a Negocio			CETIS 86
▲ Robo a transeúnte			Alta densidad de población
▲ Lesiones Dolosas			
▲ Denuncias 060/066			

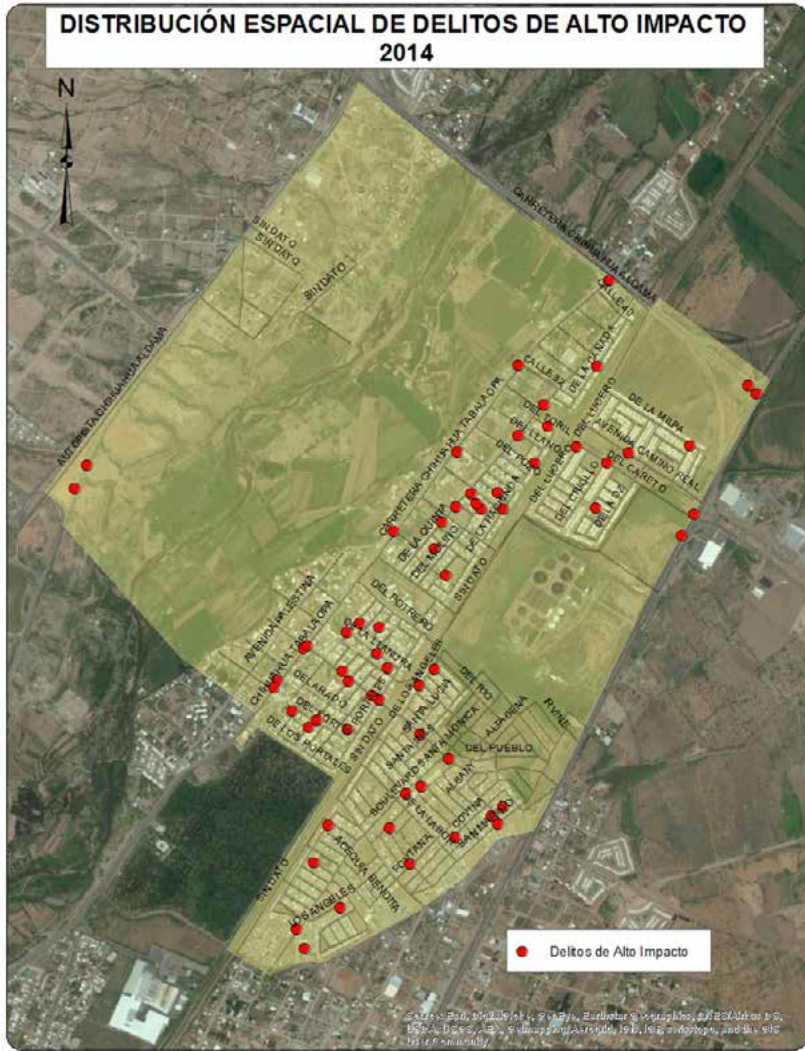
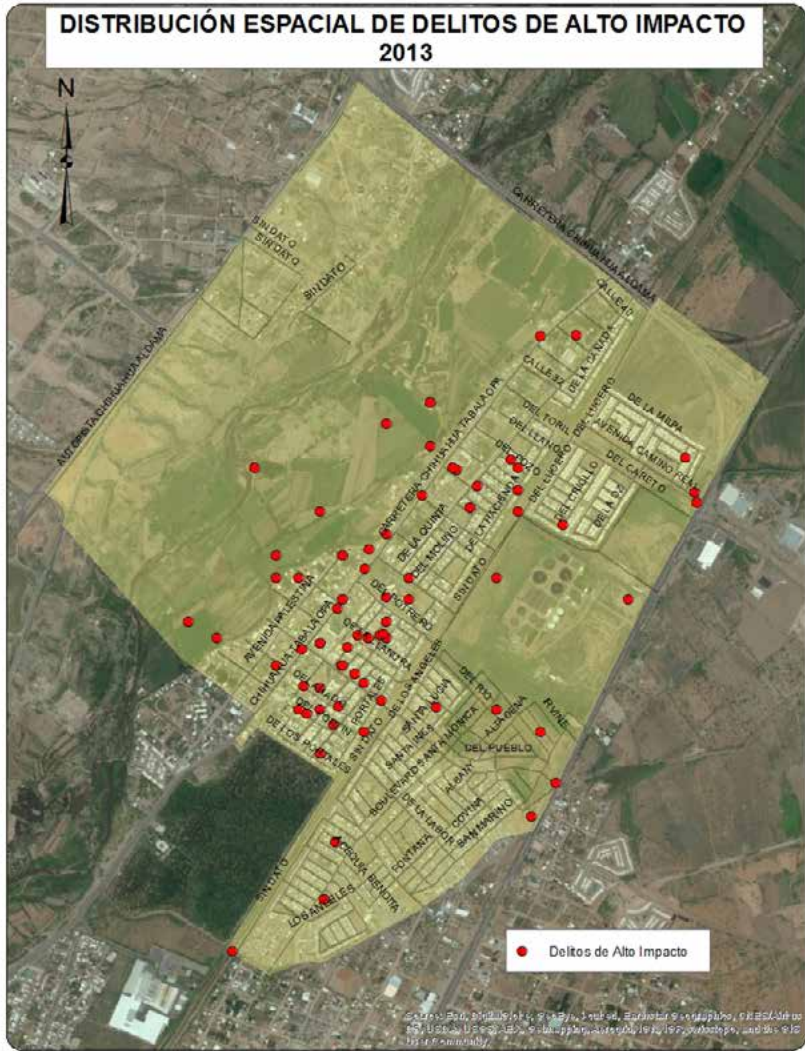

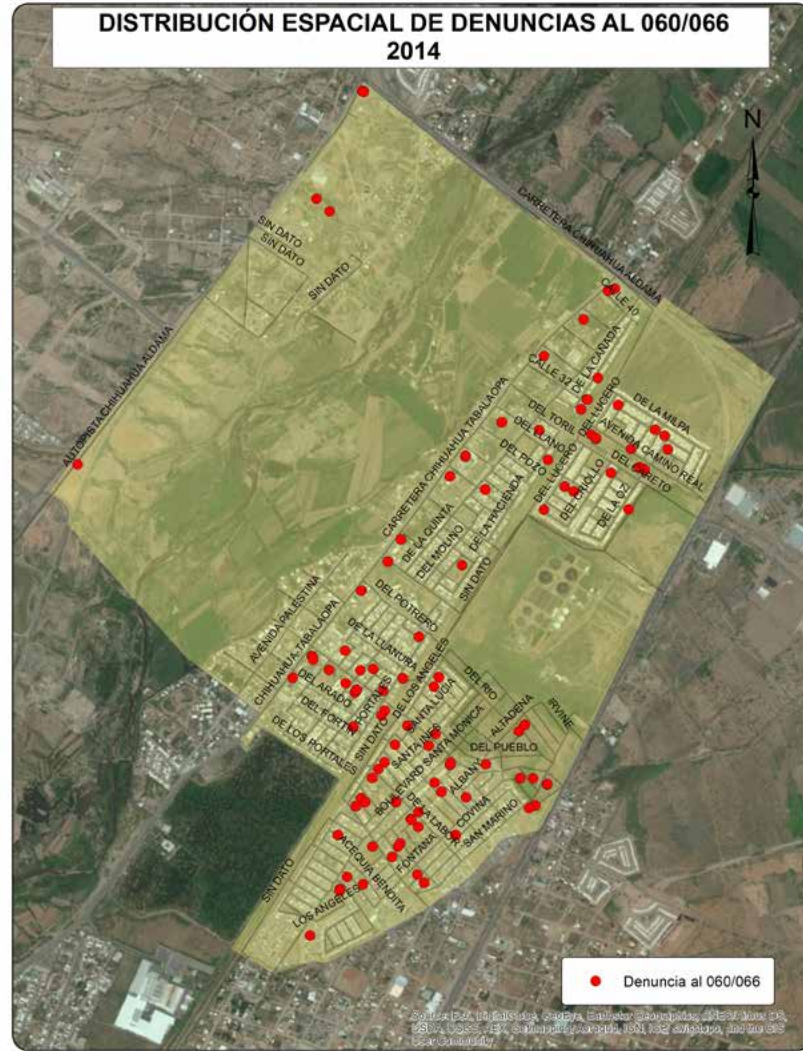
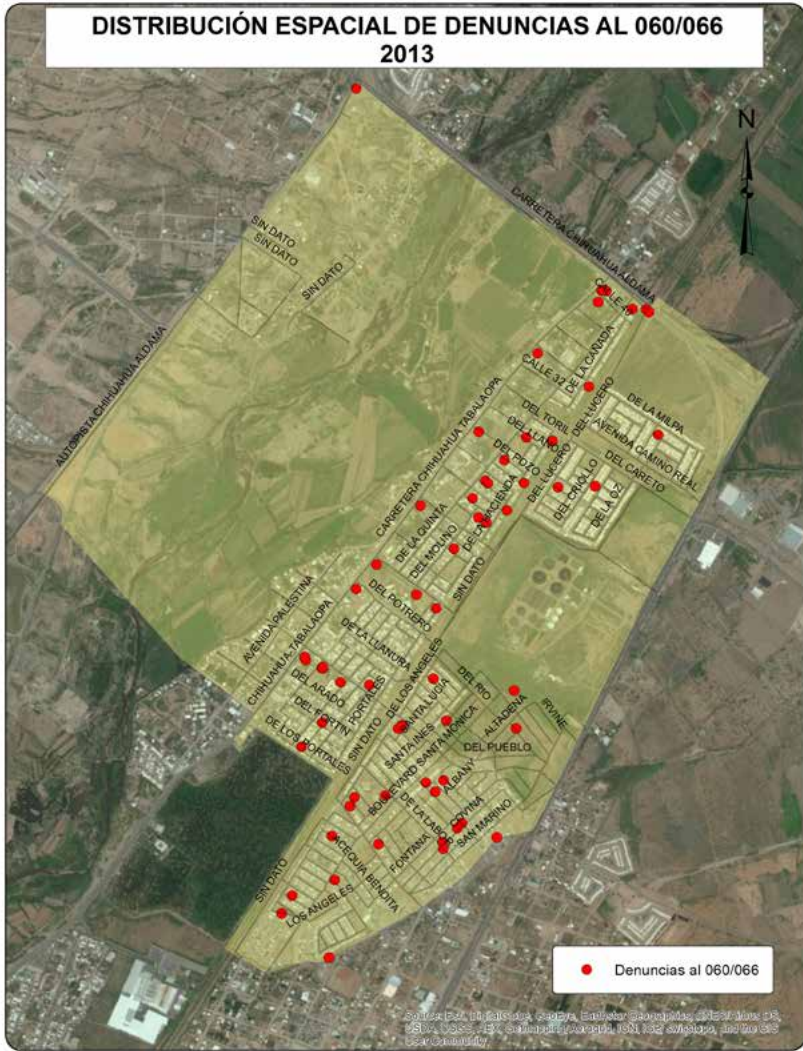

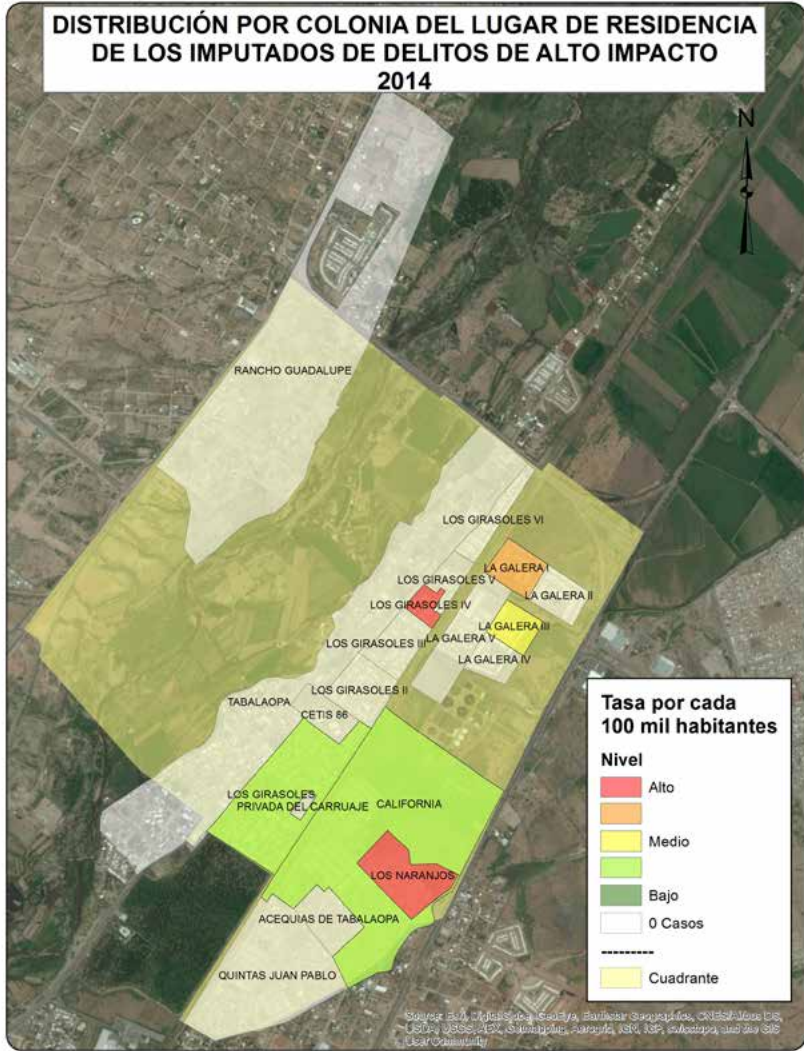

CUADRANTE 31

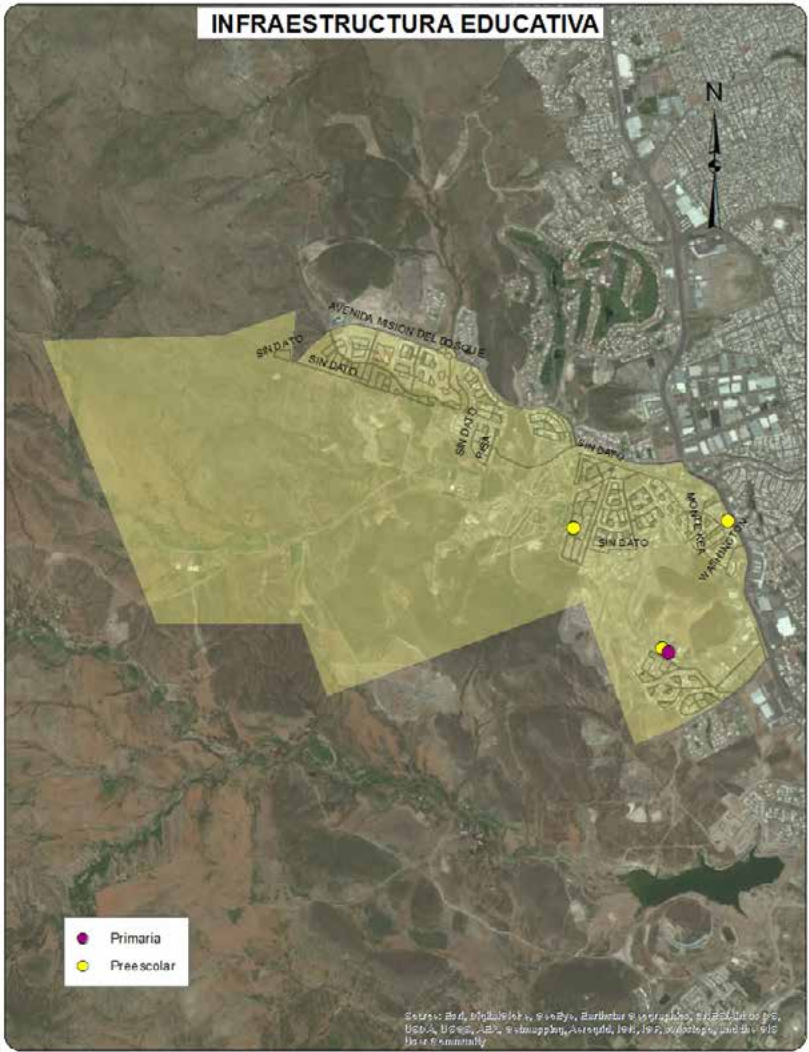
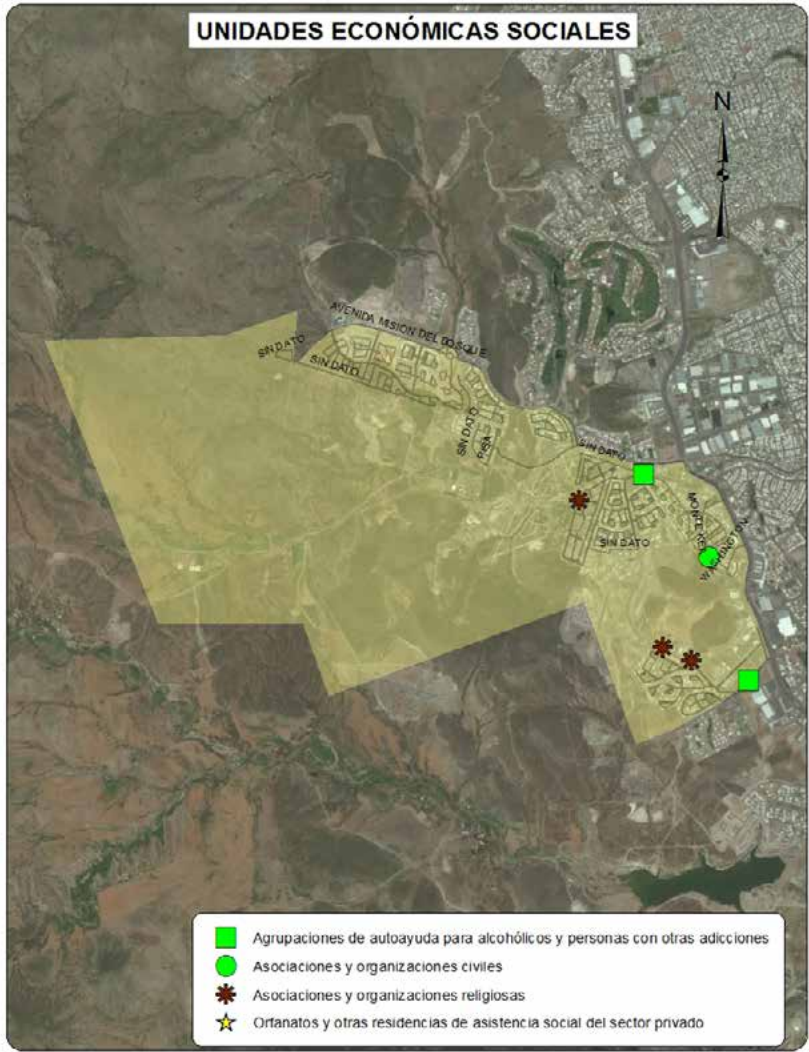

Sociodemográfica

	Total	Total respecto al Cuadrante	Total respecto al Municipio
Población Total	3636	100.0%	0.44%
Densidad de población por km ²	263	NA	-85.19%
Población de 6 a 14 años	662	18.21%	0.52%
Población de 15 a 24 años	575	15.81%	0.38%
Población de 15 años y más	2291	63.01%	0.39%
Población de 65 años y más	63	1.73%	0.13%
Población económicamente activa	1325	36.44%	0.38%
Población desocupada	21	1.58%	0.12%
Población ocupada de 12 años y más con al menos un grado aprobado en educación postbásica	1102	84.51%	0.63%
Población analfabeta	15	0.65%	0.19%
Población sin derechohabencia a servicios de salud	423	11.63%	0.33%
Total de viviendas	1279	100.00%	0.44%
Total de viviendas habitadas	975	76.23%	0.41%
Total de viviendas no habitadas	304	23.77%	0.54%
Viviendas habitadas no particulares	116	11.90%	1.36%
Viviendas habitadas con 3 servicios básicos	829	85.03%	0.37%
Viviendas con automóvil	804	82.46%	0.49%

Económica

	Cuadrante	Ciudad
Densidad de UE por km ²	19.5	71.8
Promedio de personas ocupadas por UE	11.8	8.8

Actividad Económica	No. Unidades Económicas	Con respecto al Cuadrante	Con respecto a la Ciudad
Construcción	0	0.0%	0.0%
Industria manufacturera	2	0.7%	0.1%
Comercio al por mayor	2	0.7%	0.1%
Comercio al por menor	38	14.1%	0.3%
Servicios profesionales, científicos y técnicos	5	1.9%	0.5%
Servicios educativos	13	4.8%	1.1%
Servicio de salud y asistencia social	151	56.1%	7.9%
Servicios de alojamiento temporal	1	0.4%	0.8%
Preparación de alimentos y bebidas	19	7.1%	0.6%
Centros nocturnos	1	0.4%	0.5%
Servicios diversos	16	5.9%	0.3%
Actividades legislativas, gubernamentales, de impartición de justicia, etc.	0	0.0%	0.0%
Otros servicios	21	7.8%	0.4%
Total	269	100.0%	0.7%

Denuncias 060/066

Dirección de Seguridad Pública Municipal

	Total Cuadrante 2012	Total Cuadrante 2013	Total Cuadrante 2014	Total respecto al Municipio 2014	Tasa por cada 100 mil habitantes 2014 Cuadrante	Tasa por cada 100 mil habitantes 2014 Municipio
Total	9	14	25	0.18%	687.57	1575.23
Causar escándalos	7	7	3	0.15%	82.51	221.37
Intoxicarse	0	0	5	0.17%	137.51	335.49
Ingerir bebidas alcohólicas	0	1	6	0.29%	165.02	232.15
Problema familiar	1	0	NA	NA	NA	NA
Riña	0	0	1	0.18%	27.50	61.90
Otras	1	6	10	0.15%	275.03	724.33

Delitos de Alto Impacto

Fiscalía General del Estado

	Total Cuadrante 2012	Total Cuadrante 2013	Total Cuadrante 2014	Total respecto al Municipio 2014	Tasa por cada 100 mil habitantes 2014 Cuadrante	Tasa por cada 100 mil habitantes 2014 Municipio
Homicidio doloso	1	0	0	0.00%	0.00	20.67
Robo casa habitación	1	1	11	1.64%	302.53	74.68
Robo vehículo	41	32	36	1.34%	990.10	299.49
Robo negocio	2	3	3	0.45%	82.51	74.01
Robo transeúnte	0	1	2	0.55%	55.01	40.56
Lesiones dolosas	2	2	4	0.42%	110.01	105.46

 Tasa superior al promedio de la ciudad

Juzgados de Garantías del Tribunal Superior de Justicia del Estado

	Total Cuadrante 2013	Total Cuadrante 2014	Total respecto a la Ciudad 2014	Tasa por cada 100 mil habitantes 2014 Cuadrante	Tasa por cada 100 mil habitantes 2014 Ciudad
Total Imputados y Víctimas*					
Imputados	11	17	0.50%	467.55	423.12
Delitos Imputados	12	13	0.41%	357.54	396.30
Víctimas u ofendidos	14	5	0.32%	137.51	190.18
Delitos de alto impacto judicializados*					
Personas Procesadas					
Imputados	4	6	0.54%	165.02	138.53
Hombres	4	3	0.31%	82.51	119.99
Mujeres	0	3	2.00%	82.51	18.54
Delitos Imputados*					
Extorsión simple y agravada	0	0	0.00%	0.00	0.99
Homicidio simple, calificado y agravado	0	0	0.00%	0.00	3.21
Lesiones simples y agravadas	2	1	0.97%	27.50	12.73
Robo simple y agravado	1	2	0.27%	55.01	91.82
Secuestro exprés, simple y agravado	0	0	0.00%	0.00	2.47
Violación simple y agravada	1	0	0.00%	0.00	5.44
Delitos que afectan el entorno familiar judicializados*					
Personas Procesadas					
Imputados	2	5	0.58%	137.51	106.15
Hombres	2	3	0.37%	82.51	100.34
Mujeres	0	2	4.26%	55.01	5.81
Delitos Imputados*					
Contra la formación de menores y protección integral**	0	0	0.00%	0.00	0.62
Atenta contra el cumplimiento de la obligación alimentaria	1	2	0.62%	55.01	39.91
Retención y sustracción de menores**	0	2	8.00%	55.01	3.09
Violencia familiar	1	1	0.20%	27.50	61.91

Tasa superior al promedio de la ciudad

* Únicamente delitos judicializados cometidos por mayores de edad

**y/o de personas que no comprenden el significado del hecho.

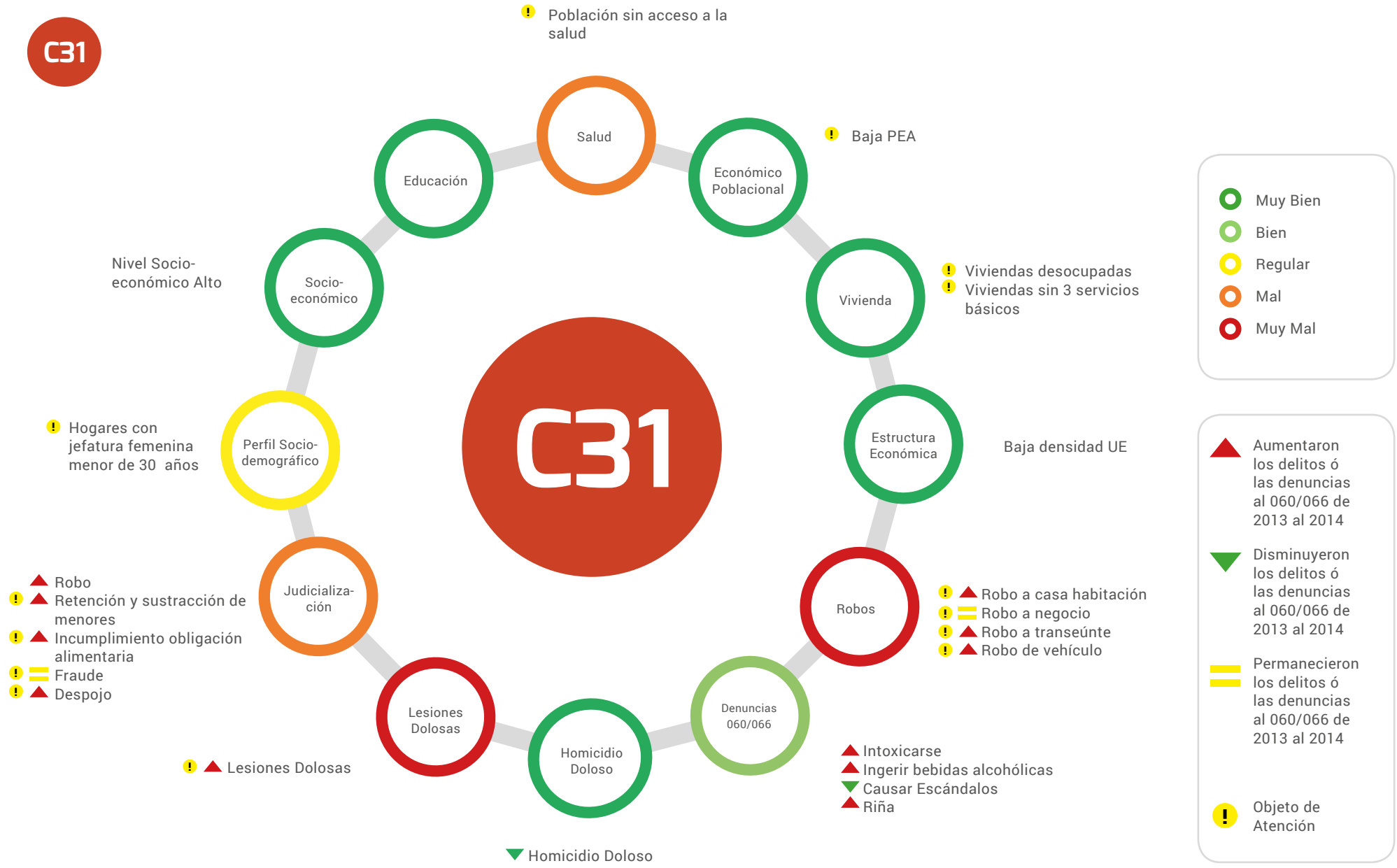

■ Superior a la tasa municipal
■ Inferior a la tasa municipal

▲ Aumentaron los delitos ó las denuncias al 060/066 de 2013 al 2014
▼ Disminuyeron los delitos ó las denuncias al 060/066 de 2013 al 2014
▬ Permanecieron los delitos ó las denuncias al 060/066 de 2013 al 2014
Posicionamiento de la actividad económica en este cuadrante respecto a la ciudad

Delitos	Víctimas Potenciales	Debilidades Sociales	Detonadores
▼ Homicidio doloso	Hogares	Perfil sociodemográfico	Hogares con jefatura femenina
▲ Robo de vehículo	Población Flotante	Vivienda	Viviendas desocupadas
▲ Robo a casa habitación	Unidades Económicas	Económico poblacional	Viviendas sin servicios básicos
▬ Robo a Negocio		Salud	Baja población económicamente activa
▲ Robo a transeúnte		Estructura Económica	Población sin acceso a servicio de salud pública
▲ Lesiones Dolosas			Fraccionamientos habitacionales privados
▲ Denuncias 060/066			Baja densidad de negocios
			Universidad Tecnológica
			URN
			Plazas comerciales

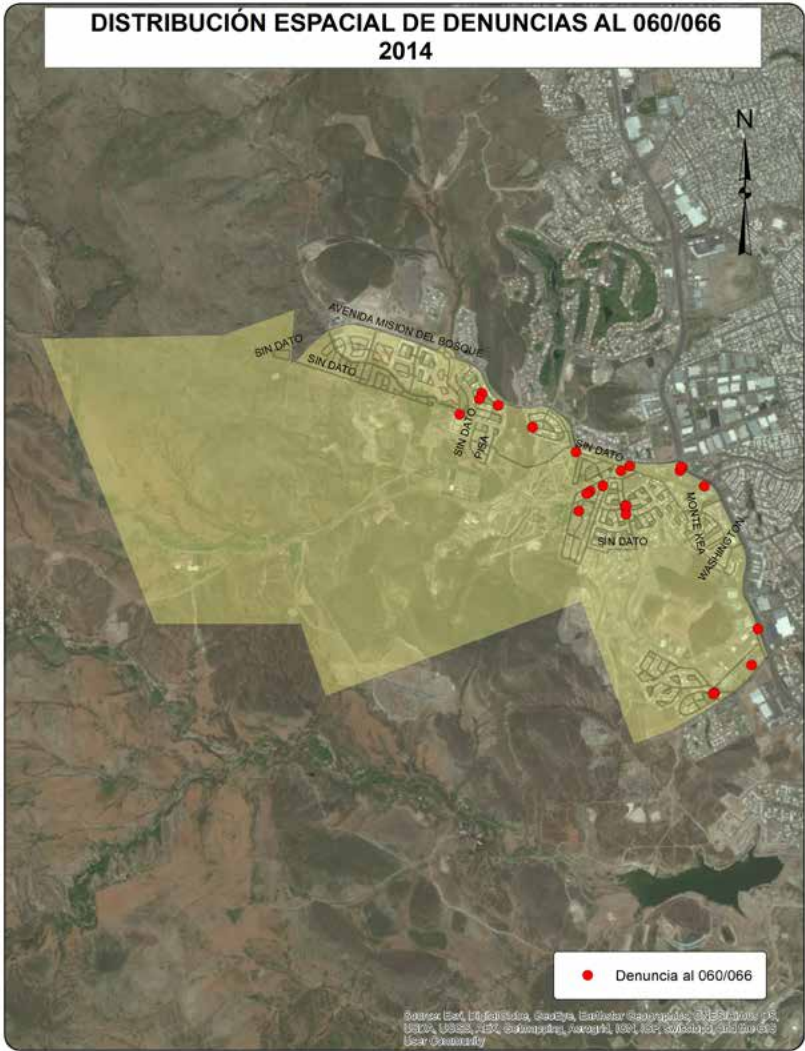

CUADRANTE 32

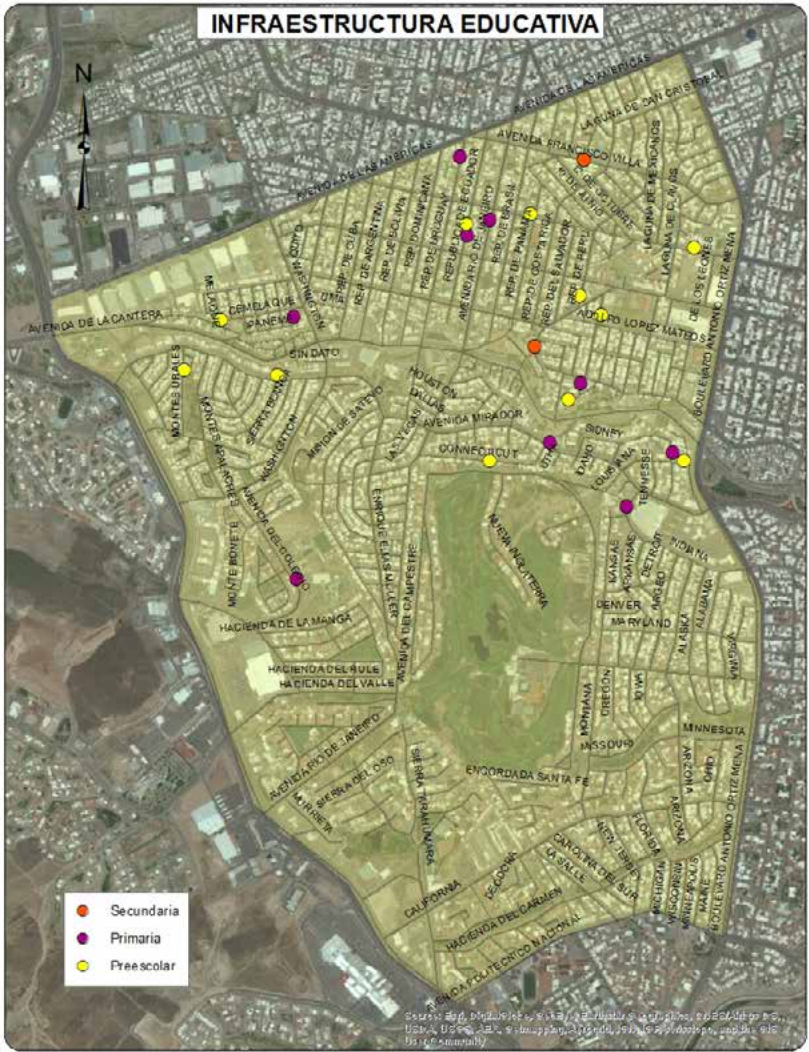
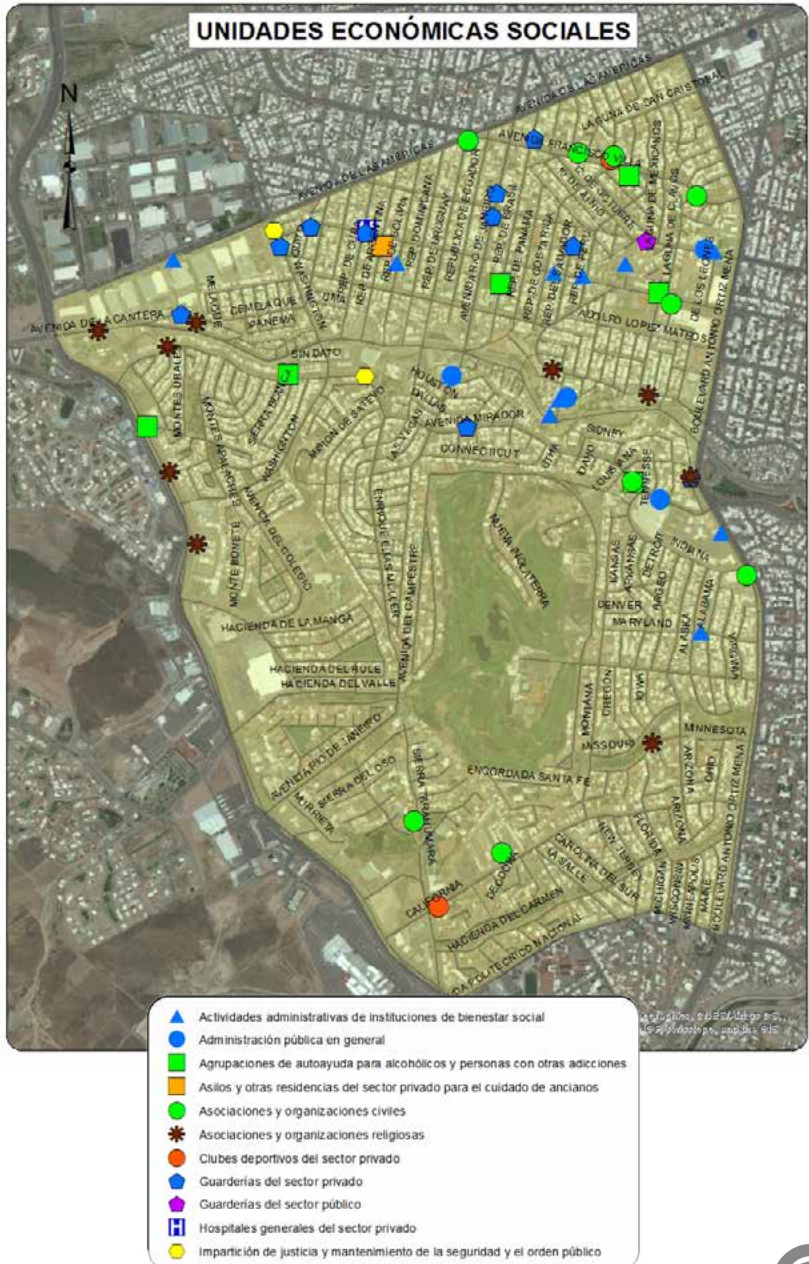

Sociodemográfica

	Total	Total respecto al Cuadrante	Total respecto al Municipio
Población Total	25021	100.0%	3.05%
Densidad de población por km ²	3146	NA	77.02%
Población de 6 a 14 años	2713	10.84%	2.11%
Población de 15 a 24 años	4585	18.32%	3.06%
Población de 15 años y más	19465	77.79%	3.32%
Población de 65 años y más	2005	8.01%	4.04%
Población económicamente activa	10696	42.75%	3.04%
Población desocupada	357	3.34%	2.06%
Población ocupada de 12 años y más con al menos un grado aprobado en educación postbásica	9283	89.79%	5.28%
Población analfabeta	58	0.30%	0.73%
Población sin derechohabencia a servicios de salud	3309	13.22%	2.58%
Total de viviendas	8634	100.00%	2.94%
Total de viviendas habitadas	7445	86.23%	3.14%
Total de viviendas no habitadas	1189	13.77%	2.09%
Viviendas habitadas no particulares	534	7.17%	6.24%
Viviendas habitadas con 3 servicios básicos	6883	92.45%	3.11%
Viviendas con automóvil	6516	87.52%	3.96%

Económica

	Cuadrante	Ciudad
Densidad de UE por km ²	227.6	71.8
Promedio de personas ocupadas por UE	10.9	8.8

Actividad Económica	No. Unidades Económicas	Con respecto al Cuadrante	Con respecto a la Ciudad
Construcción	59	3.3%	16.8%
Industria manufacturera	69	3.8%	2.7%
Comercio al por mayor	75	4.2%	5.3%
Comercio al por menor	463	25.6%	3.9%
Servicios profesionales, científicos y técnicos	131	7.3%	12.7%
Servicios educativos	73	4.0%	6.0%
Servicio de salud y asistencia social	145	8.0%	7.5%
Servicios de alojamiento temporal	5	0.3%	4.2%
Preparación de alimentos y bebidas	169	9.4%	5.6%
Centros nocturnos	14	0.8%	7.0%
Servicios diversos	270	15.0%	4.5%
Actividades legislativas, gubernamentales, de impartición de justicia, etc.	21	1.2%	4.4%
Otros servicios	312	17.3%	5.3%
Total	1806	100.0%	5.0%

Denuncias 060/066

Dirección de
Seguridad
Pública
Municipal

	Total Cuadrante 2012	Total Cuadrante 2013	Total Cuadrante 2014	Total respecto al Municipio 2014	Tasa por cada 100 mil habitantes 2014 Cuadrante	Tasa por cada 100 mil habitantes 2014 Municipio
Total	92	87	156	1.10%	623.48	1575.23
Causar escándalos	47	35	26	1.31%	103.91	221.37
Intoxicarse	13	1	20	0.66%	79.93	335.49
Ingerir bebidas alcohólicas	11	7	26	1.24%	103.91	232.15
Problema familiar	7	6	NA	NA	NA	NA
Riña	2	3	6	1.08%	23.98	61.90
Otras	12	35	78	1.20%	311.74	724.33

Delitos de Alto Impacto

Fiscalía
General del
Estado

	Total Cuadrante 2012	Total Cuadrante 2013	Total Cuadrante 2014	Total respecto al Municipio 2014	Tasa por cada 100 mil habitantes 2014 Cuadrante	Tasa por cada 100 mil habitantes 2014 Municipio
Homicidio doloso	4	3	5	2.69%	19.98	20.67
Robo casa habitación	15	23	24	3.57%	95.92	74.68
Robo vehículo	316	286	157	5.83%	627.47	299.49
Robo negocio	29	30	40	6.01%	159.87	74.01
Robo transeúnte	5	11	8	2.19%	31.97	40.56
Lesiones dolosas	19	27	25	2.63%	99.92	105.46

 Tasa superior al promedio de la ciudad

**Juzgados de
Garantías del
Tribunal Superior de
Justicia del Estado**

	Total Cuadrante 2013	Total Cuadrante 2014	Total respecto a la Ciudad 2014	Tasa por cada 100 mil habitantes 2014 Cuadrante	Tasa por cada 100 mil habitantes 2014 Ciudad
Total Imputados y Víctimas*					
Imputados	59	63	1.84%	251.79	423.12
Delitos Imputados	54	60	1.87%	239.80	396.30
Víctimas u ofendidos	69	48	3.12%	191.84	190.18
Delitos de alto impacto judicializados*					
Personas Procesadas					
Imputados	12	19	1.69%	75.94	138.53
Hombres	10	17	1.75%	67.94	119.99
Mujeres	2	2	1.33%	7.99	18.54
Delitos Imputados*					
Extorsión simple y agravada	1	0	0.00%	0.00	0.99
Homicidio simple, calificado y agravado	1	0	0.00%	0.00	3.21
Lesiones simples y agravadas	0	4	3.88%	15.99	12.73
Robo simple y agravado	7	13	1.75%	51.96	91.82
Secuestro exprés, simple y agravado	0	1	5.00%	4.00	2.47
Violación simple y agravada	1	2	4.55%	7.99	5.44
Delitos que afectan el entorno familiar judicializados*					
Personas Procesadas					
Imputados	13	14	1.63%	55.95	106.15
Hombres	13	13	1.60%	51.96	100.34
Mujeres	0	1	2.13%	4.00	5.81
Delitos Imputados*					
Contra la formación de menores y protección integral**	0	0	0.00%	0.00	0.62
Atenta contra el cumplimiento de la obligación alimentaria	4	5	1.55%	19.98	39.91
Retención y sustracción de menores**	0	0	0.00%	0.00	3.09
Violencia familiar	9	9	1.80%	35.97	61.91

Tasa superior al promedio de la ciudad

* Únicamente delitos judicializados cometidos por mayores de edad

**y/o de personas que no comprenden el significado del hecho.

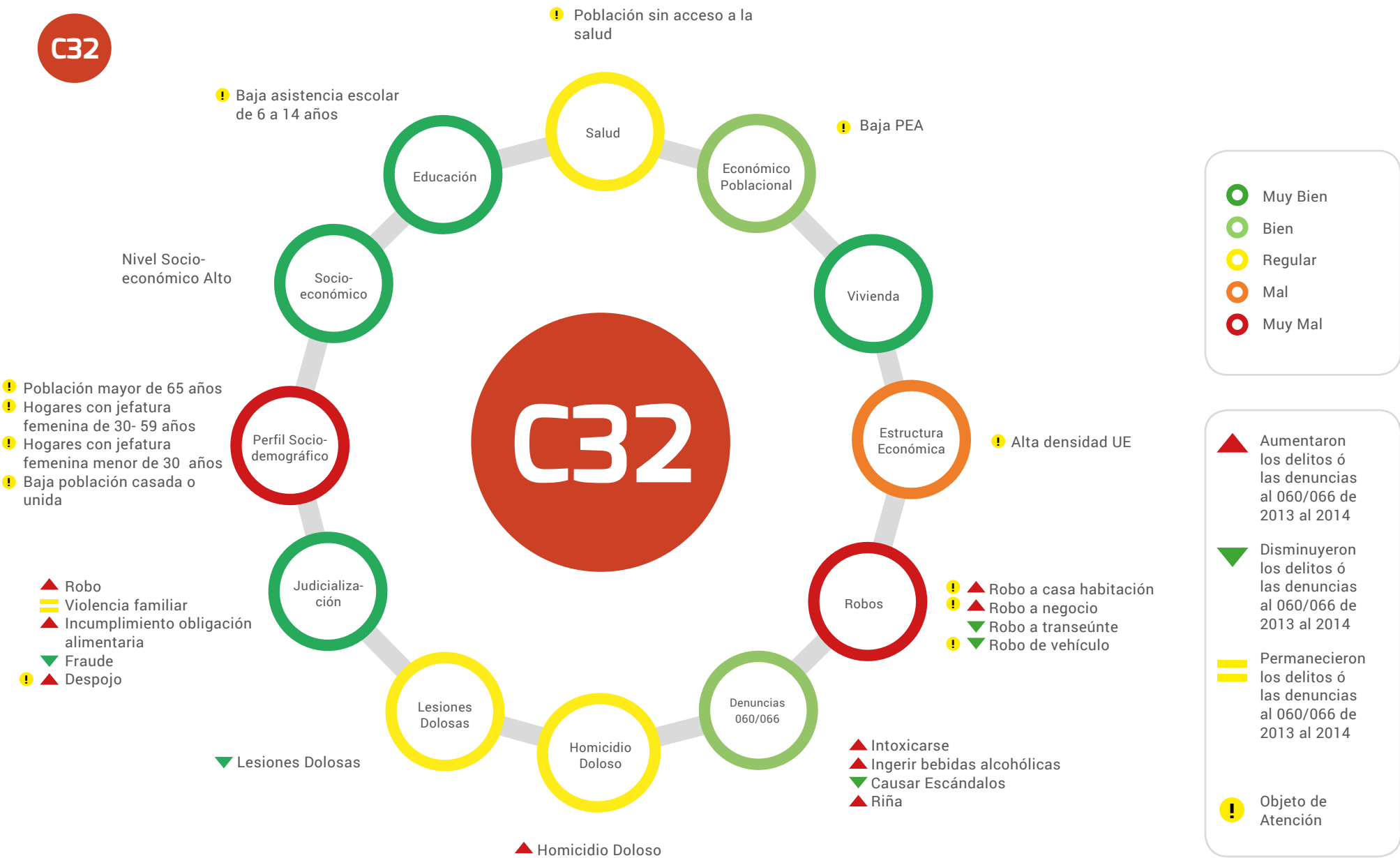

■ Superior a la tasa municipal
■ Inferior a la tasa municipal

▲ Aumentaron los delitos ó las denuncias al 060/066 de 2013 al 2014
▼ Disminuyeron los delitos ó las denuncias al 060/066 de 2013 al 2014
■ Permanecieron los delitos ó las denuncias al 060/066 de 2013 al 2014
Posicionamiento de la actividad económica en este cuadrante respecto a la ciudad

Delitos	Víctimas Potenciales	Debilidades Sociales	Detonadores
▲ Homicidio doloso	Hogares	Perfil sociodemográfico	Población mayor de 65 años
▼ Robo de vehículo	Población Flotante	Vivienda	Hogares con jefatura femenina
▲ Robo a casa habitación	Unidades Económicas	Económico poblacional	Baja asistencia escolar de 6 a 14 años
▲ Robo a Negocio		Salud	Población sin acceso a servicio de salud pública
▼ Robo a transeúnte		Estructura Económica	Baja población económicamente activa
▼ Lesiones Dolosas			Alta densidad de negocios
▲ Denuncias 060/066			2 Salones de belleza
			Plazas comerciales
			2 Comercio de ropa
			Alta densidad de población

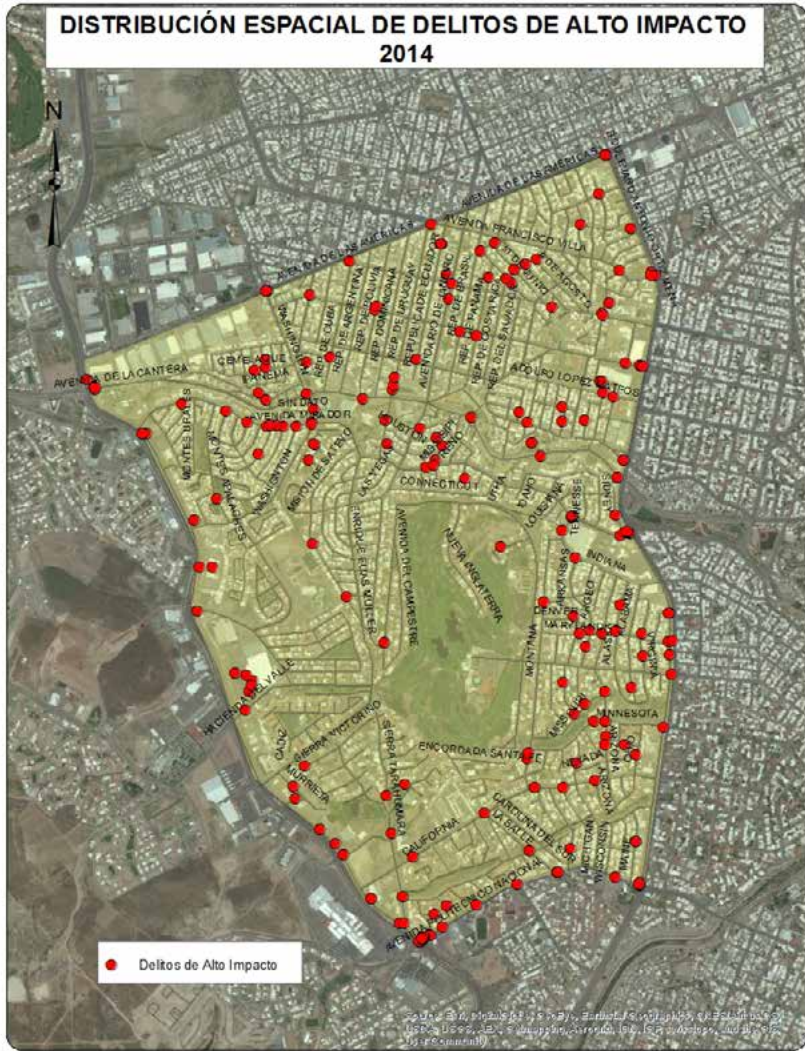
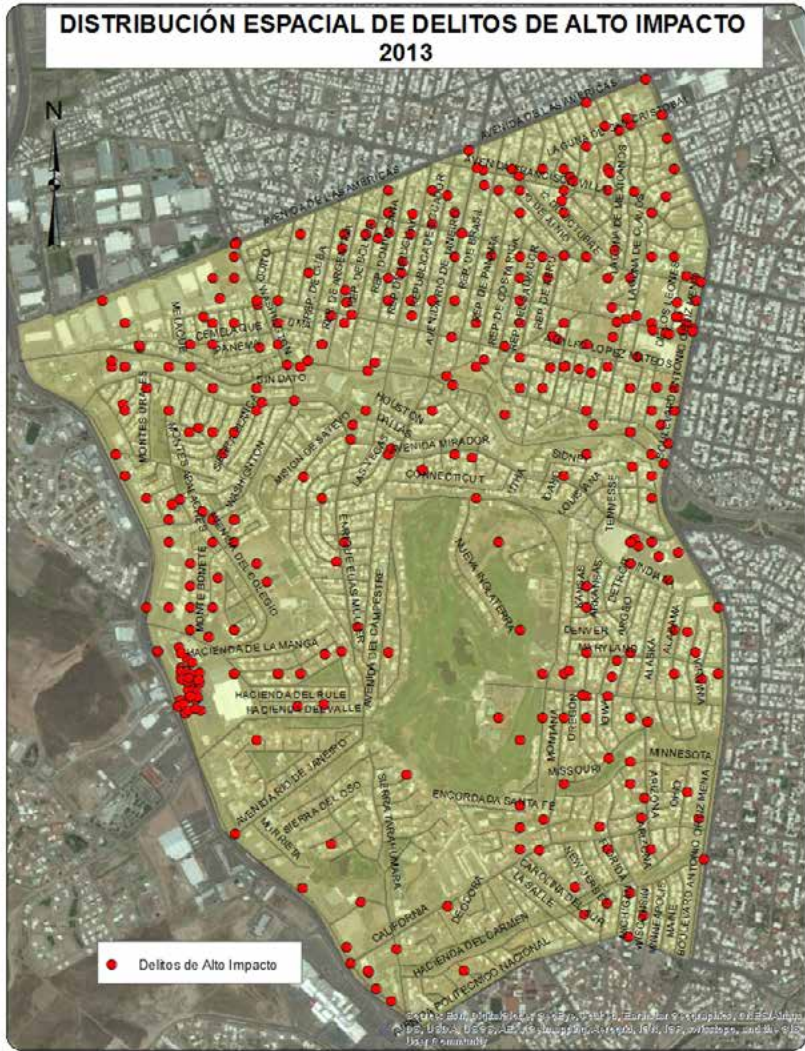

DISTRIBUCIÓN ESPACIAL DE DENUNCIAS AL 060/066 2013



DISTRIBUCIÓN ESPACIAL DE DENUNCIAS AL 060/066 2014



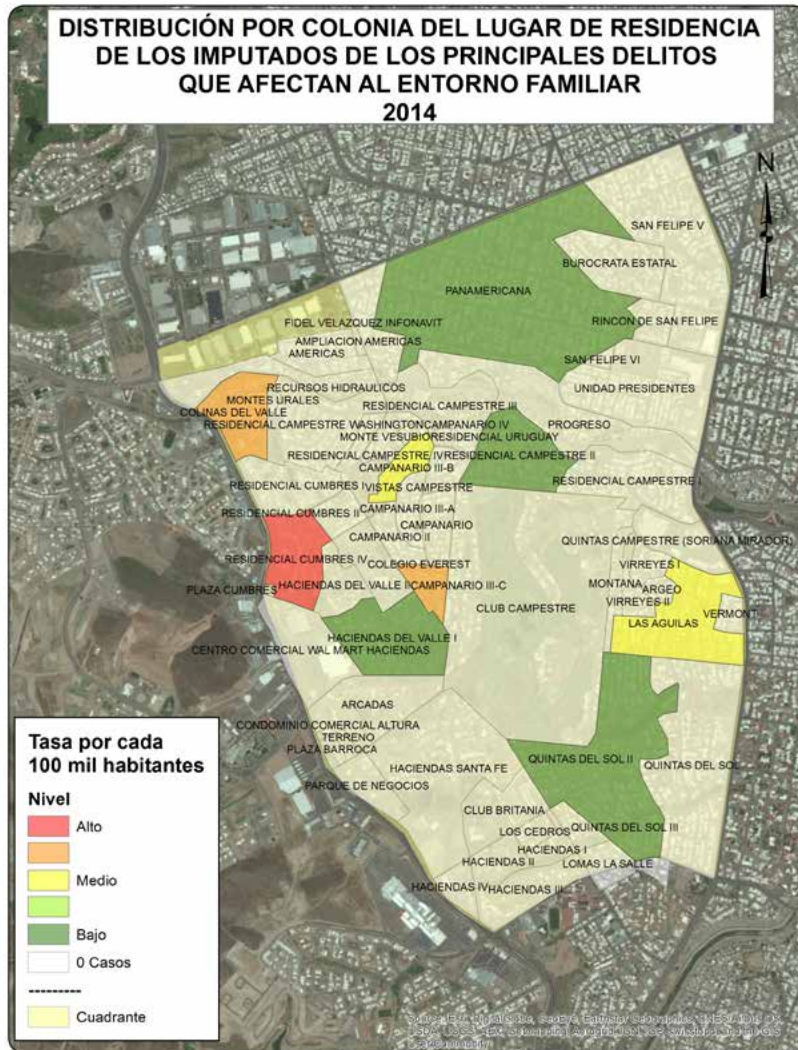

CUADRANTE 33

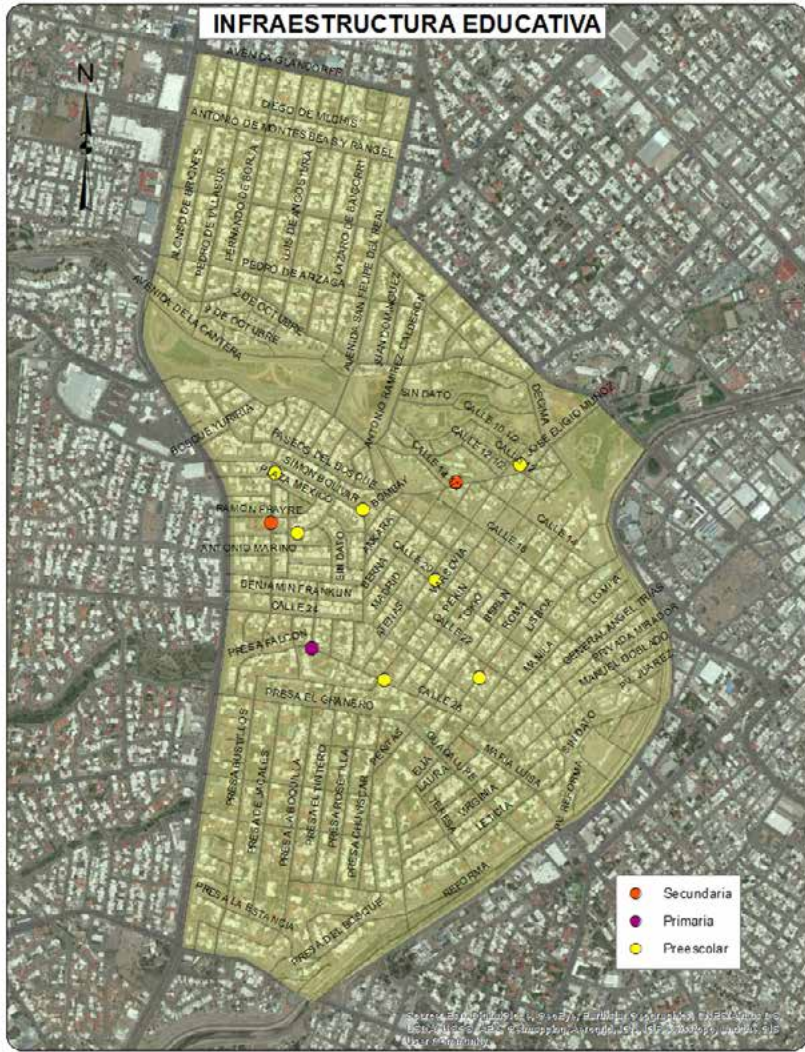
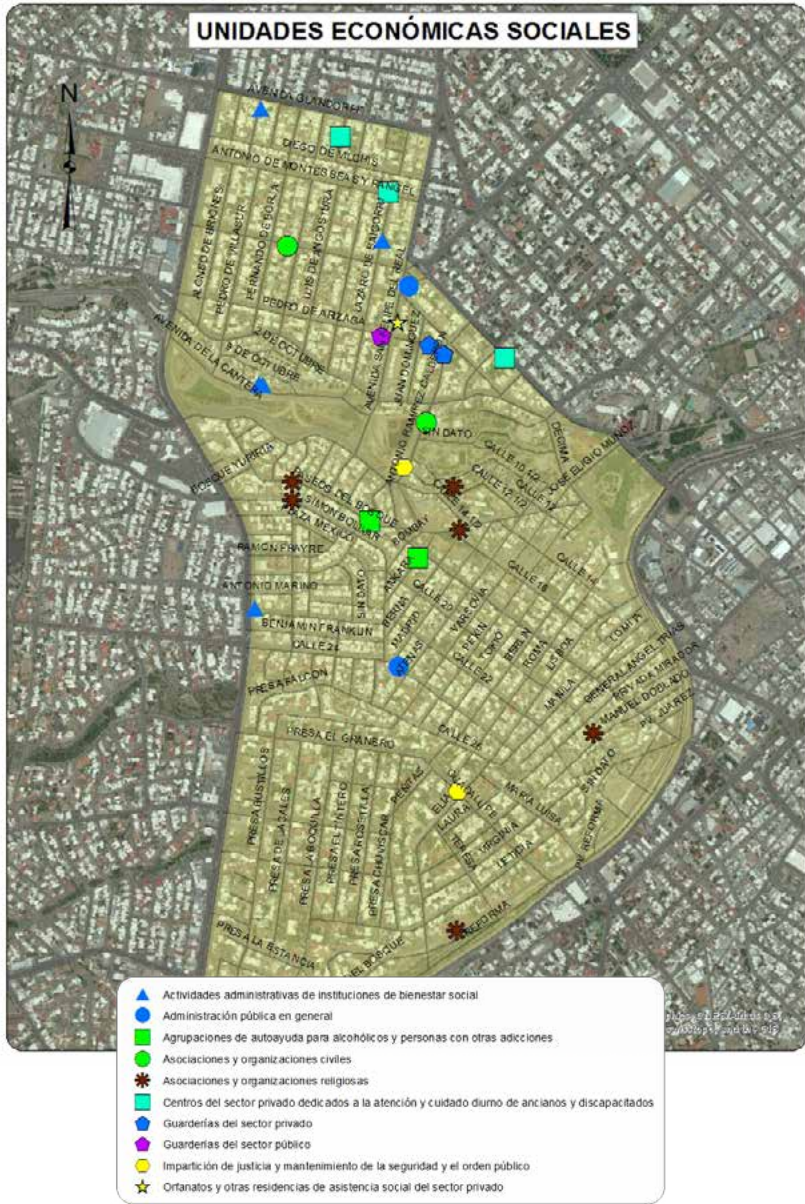

Sociodemográfica

	Total	Total respecto al Cuadrante	Total respecto al Municipio
Población Total	11844	100.0%	1.45%
Densidad de población por km ²	3609	NA	103.12%
Población de 6 a 14 años	1118	9.44%	0.87%
Población de 15 a 24 años	1697	14.33%	1.13%
Población de 15 años y más	8875	74.93%	1.52%
Población de 65 años y más	1874	15.82%	3.78%
Población económicamente activa	4806	40.58%	1.37%
Población desocupada	219	4.56%	1.26%
Población ocupada de 12 años y más con al menos un grado aprobado en educación postbásica	3632	79.18%	2.06%
Población analfabeta	79	0.89%	0.99%
Población sin derechohabencia a servicios de salud	1686	14.24%	1.32%
Total de viviendas	4302	100.00%	1.46%
Total de viviendas habitadas	3768	87.59%	1.59%
Total de viviendas no habitadas	534	12.41%	0.94%
Viviendas habitadas no particulares	441	11.70%	5.15%
Viviendas habitadas con 3 servicios básicos	3299	87.55%	1.49%
Viviendas con automóvil	2829	75.08%	1.72%

Económica

	Cuadrante	Ciudad
Densidad de UE por km ²	299.3	71.8
Promedio de personas ocupadas por UE	6.5	8.8

Actividad Económica	No. Unidades Económicas	Con respecto al Cuadrante	Con respecto a la Ciudad
Construcción	26	2.7%	7.4%
Industria manufacturera	48	4.9%	1.9%
Comercio al por mayor	45	4.6%	3.2%
Comercio al por menor	218	22.2%	1.8%
Servicios profesionales, científicos y técnicos	96	9.8%	9.3%
Servicios educativos	38	3.9%	3.1%
Servicio de salud y asistencia social	98	10.0%	5.1%
Servicios de alojamiento temporal	3	0.3%	2.5%
Preparación de alimentos y bebidas	97	9.9%	3.2%
Centros nocturnos	3	0.3%	1.5%
Servicios diversos	161	16.4%	2.7%
Actividades legislativas, gubernamentales, de impartición de justicia, etc.	10	1.0%	2.1%
Otros servicios	138	14.1%	2.3%
Total	981	100.0%	2.7%

Denuncias 060/066

Dirección de
Seguridad
Pública
Municipal

	Total Cuadrante 2012	Total Cuadrante 2013	Total Cuadrante 2014	Total respecto al Municipio 2014	Tasa por cada 100 mil habitantes 2014 Cuadrante	Tasa por cada 100 mil habitantes 2014 Municipio
Total	122	103	229	1.62%	1933.47	1575.23
Causar escándalos	57	46	24	1.20%	202.63	221.37
Intoxicarse	22	2	50	1.66%	422.15	335.49
Ingerir bebidas alcohólicas	9	10	50	2.39%	422.15	232.15
Problema familiar	10	3	NA	NA	NA	NA
Riña	4	2	8	1.44%	67.54	61.90
Otras	20	40	97	1.49%	818.98	724.33

Delitos de Alto Impacto

Fiscalía
General del
Estado

	Total Cuadrante 2012	Total Cuadrante 2013	Total Cuadrante 2014	Total respecto al Municipio 2014	Tasa por cada 100 mil habitantes 2014 Cuadrante	Tasa por cada 100 mil habitantes 2014 Municipio
Homicidio doloso	4	3	2	1.08%	16.89	20.67
Robo casa habitación	11	22	9	1.34%	75.99	74.68
Robo vehículo	176	147	55	2.04%	464.37	299.49
Robo negocio	7	12	9	1.35%	75.99	74.01
Robo transeúnte	4	14	8	2.19%	67.54	40.56
Lesiones dolosas	16	10	14	1.48%	118.20	105.46

 Tasa superior al promedio de la ciudad

**Juzgados de
Garantías del
Tribunal Superior de
Justicia del Estado**

	Total Cuadrante 2013	Total Cuadrante 2014	Total respecto a la Ciudad 2014	Tasa por cada 100 mil habitantes 2014 Cuadrante	Tasa por cada 100 mil habitantes 2014 Ciudad
Total Imputados y Víctimas*					
Imputados	64	58	1.69%	489.70	423.12
Delitos Imputados	53	52	1.62%	439.04	396.30
Víctimas u ofendidos	30	24	1.56%	202.63	190.18
Delitos de alto impacto judicializados*					
Personas Procesadas					
Imputados	27	20	1.78%	168.86	138.53
Hombres	26	17	1.75%	143.53	119.99
Mujeres	1	3	2.00%	25.33	18.54
Delitos Imputados*					
Extorsión simple y agravada	0	1	12.50%	8.44	0.99
Homicidio simple, calificado y agravado	1	0	0.00%	0.00	3.21
Lesiones simples y agravadas	3	1	0.97%	8.44	12.73
Robo simple y agravado	14	13	1.75%	109.76	91.82
Secuestro exprés, simple y agravado	0	0	0.00%	0.00	2.47
Violación simple y agravada	1	0	0.00%	0.00	5.44
Delitos que afectan el entorno familiar judicializados*					
Personas Procesadas					
Imputados	8	11	1.28%	92.87	106.15
Hombres	6	9	1.11%	75.99	100.34
Mujeres	2	2	4.26%	16.89	5.81
Delitos Imputados*					
Contra la formación de menores y protección integral**	0	0	0.00%	0.00	0.62
Atenta contra el cumplimiento de la obligación alimentaria	0	4	1.24%	33.77	39.91
Retención y sustracción de menores**	1	1	4.00%	8.44	3.09
Violencia familiar	7	6	1.20%	50.66	61.91

Tasa superior al promedio de la ciudad

* Únicamente delitos judicializados cometidos por mayores de edad

**y/o de personas que no comprenden el significado del hecho.

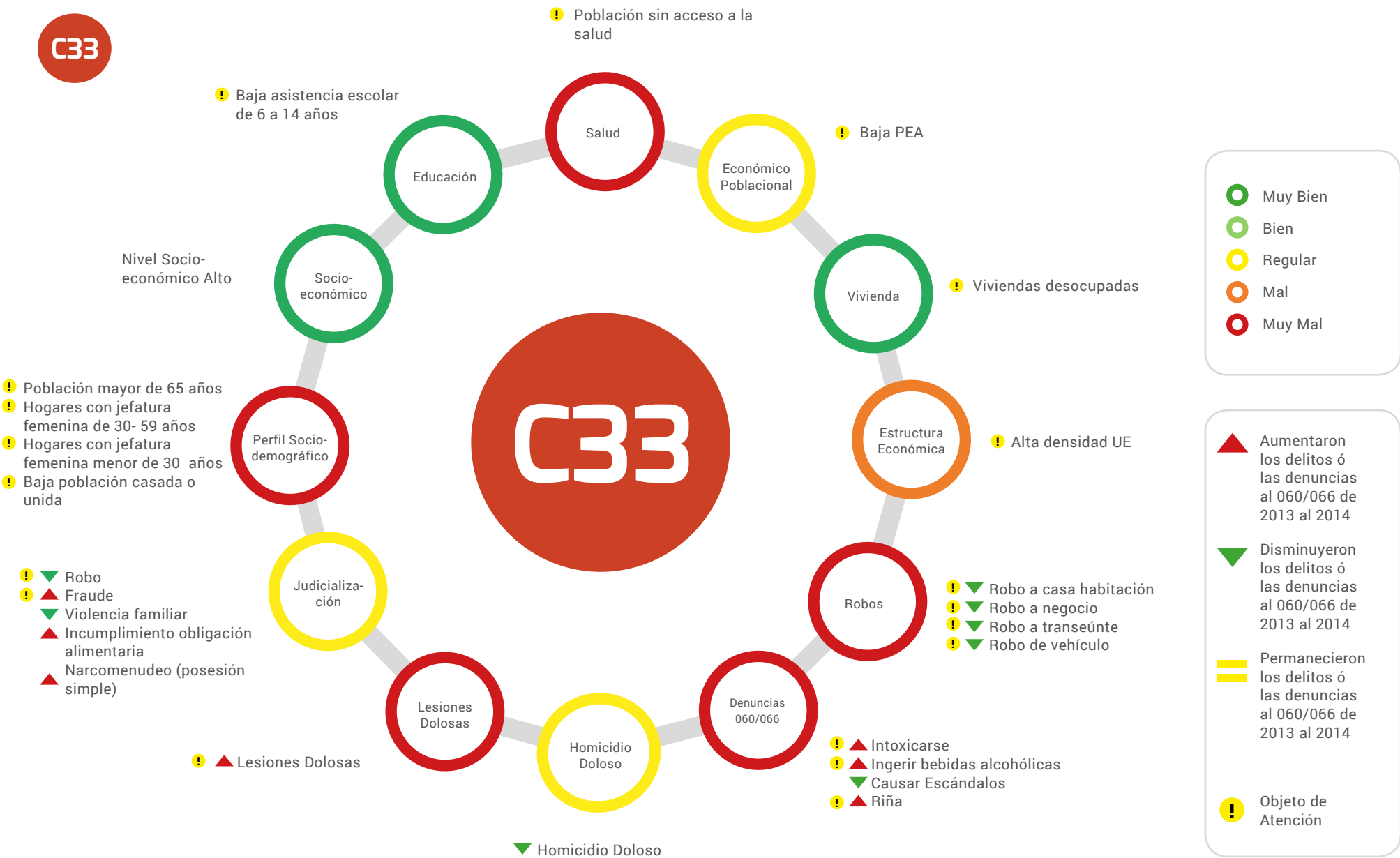

■ Superior a la tasa municipal
■ Inferior a la tasa municipal

▲ Aumentaron los delitos ó las denuncias al 060/066 de 2013 al 2014
▼ Disminuyeron los delitos ó las denuncias al 060/066 de 2013 al 2014
■ Permanecieron los delitos ó las denuncias al 060/066 de 2013 al 2014
Posicionamiento de la actividad económica en este cuadrante respecto a la ciudad

Delitos	Víctimas Potenciales	Debilidades Sociales	Detonadores
▼ Homicidio doloso	Hogares	Perfil sociodemográfico	Población mayor de 65 años
▼ Robo de vehículo	Población Flotante	Vivienda	Hogares con jefatura femenina
▼ Robo a casa habitación	Unidades Económicas	Educación	Viviendas desocupadas
▼ Robo a Negocio		Económico poblacional	Baja asistencia escolar de 6 a 14 años
▼ Robo a transeúnte		Salud	Población sin acceso a servicio de salud pública
▲ Lesiones Dolosas		Estructura Económica	Baja población económicamente activa
▲ Denuncias 060/066			Alta densidad de negocios
			Parque el palomar
			Alta densidad de población
			Violencia familiar
			Incumplimiento de la obligación alimentaria

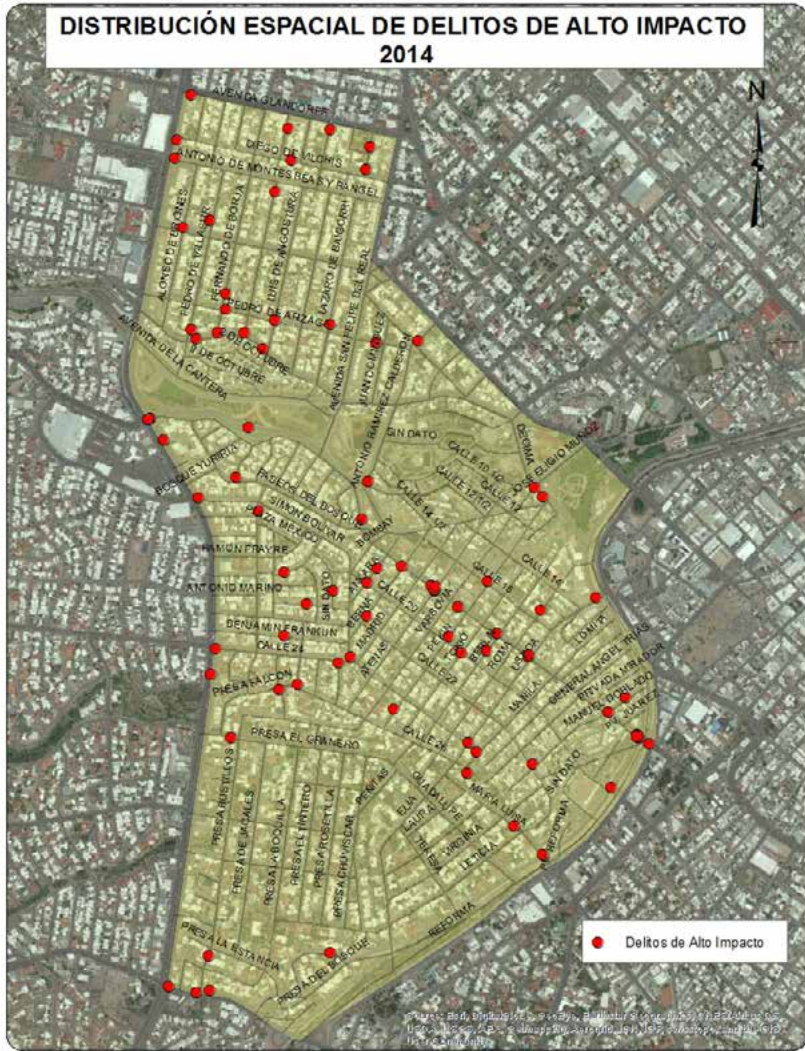
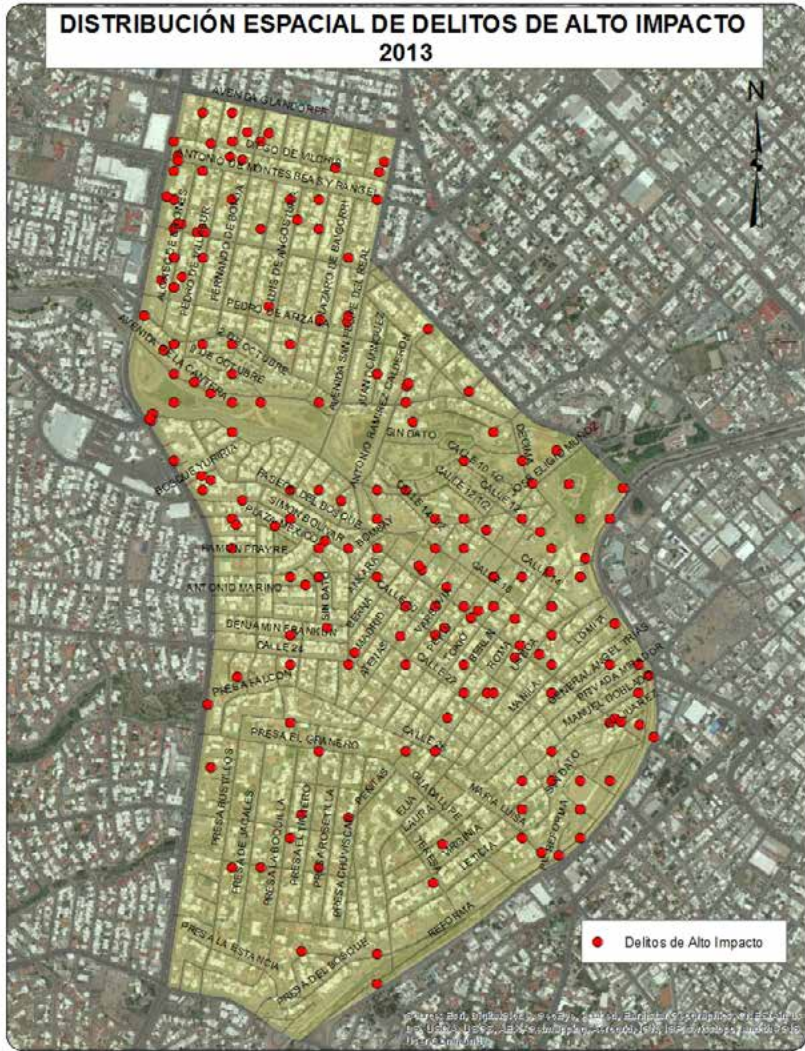

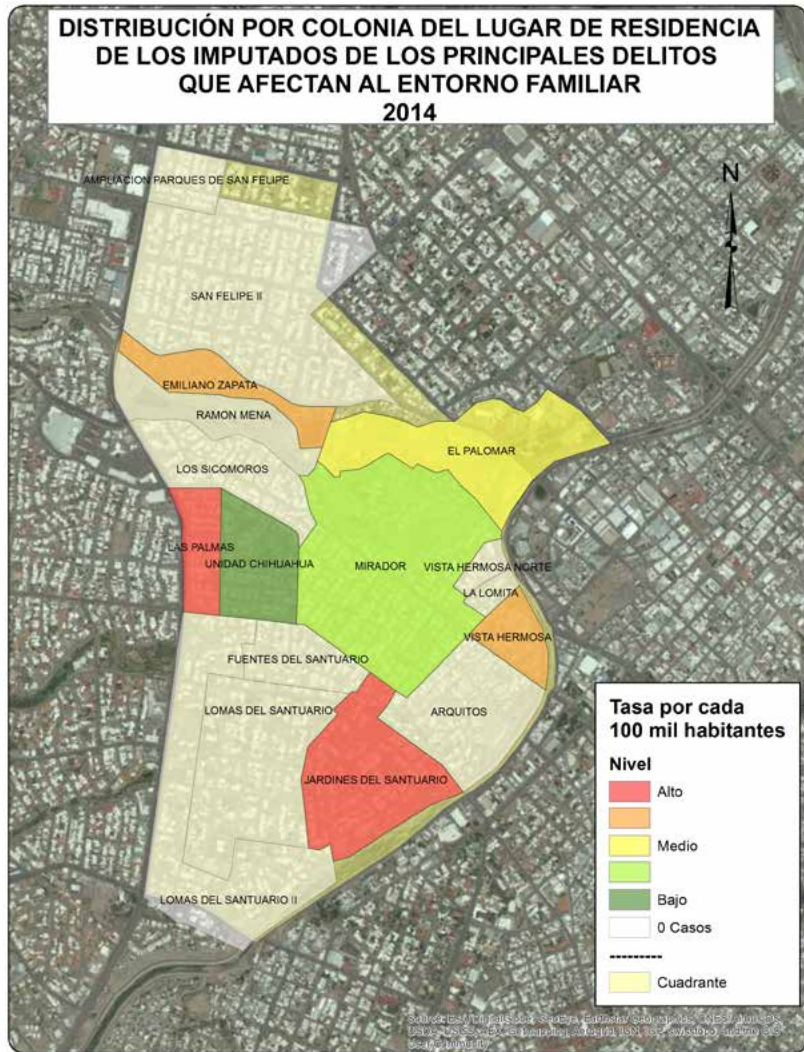

CUADRANTE 34

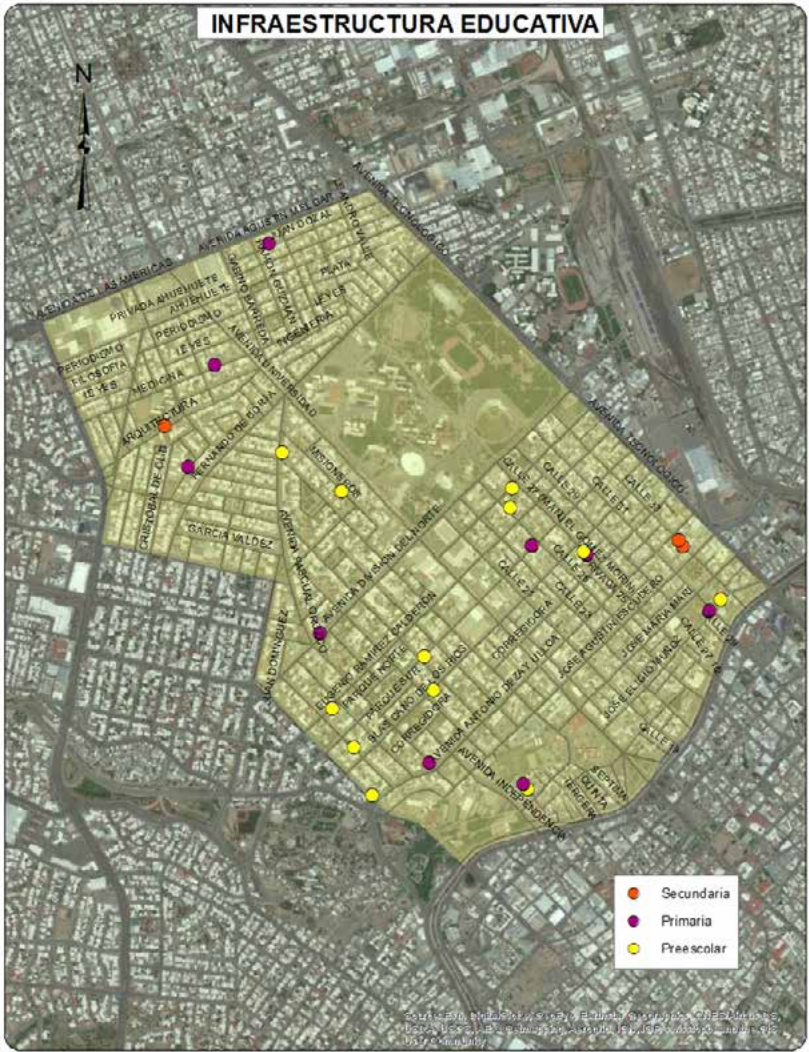
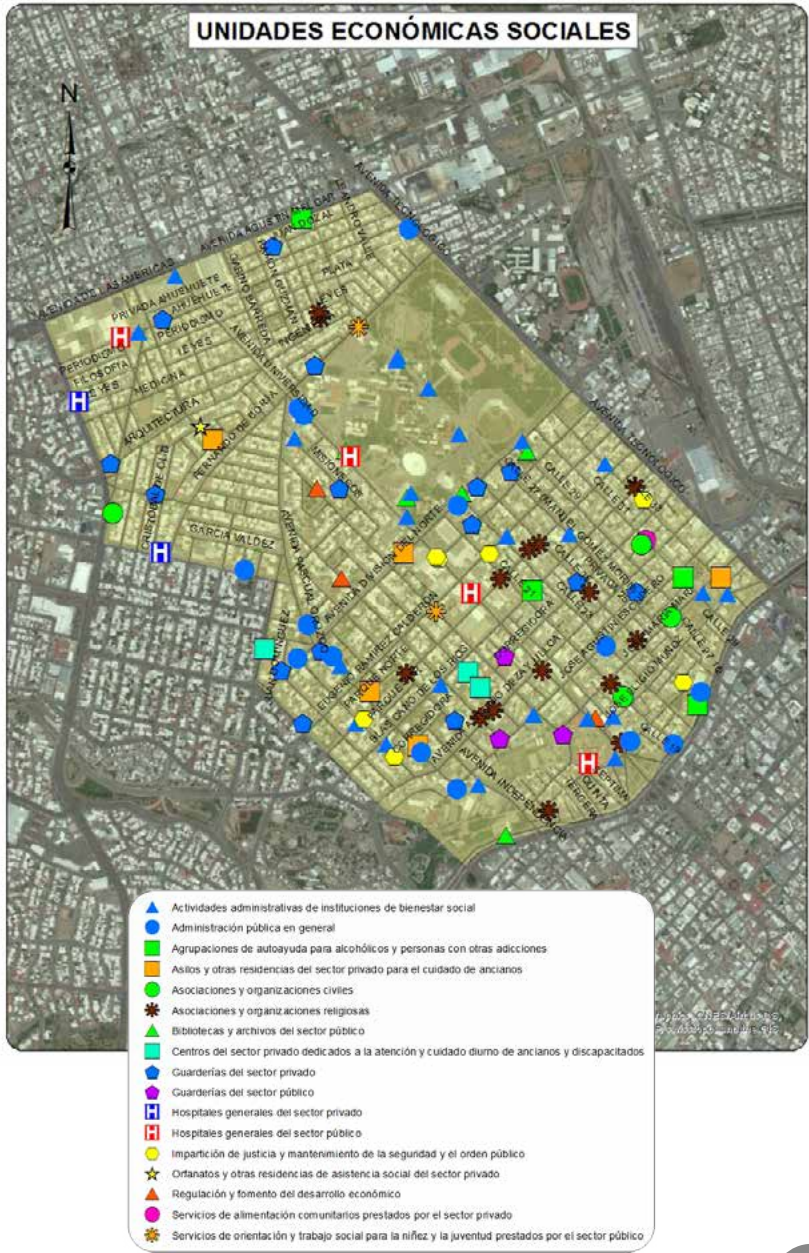

Sociodemográfica

	Total	Total respecto al Cuadrante	Total respecto al Municipio
Población Total	13740	100.0%	1.68%
Densidad de población por km ²	3194	NA	79.75%
Población de 6 a 14 años	1113	8.10%	0.87%
Población de 15 a 24 años	1940	14.12%	1.29%
Población de 15 años y más	10704	77.90%	1.83%
Población de 65 años y más	2604	18.95%	5.25%
Población económicamente activa	5422	39.46%	1.54%
Población desocupada	220	4.06%	1.27%
Población ocupada de 12 años y más con al menos un grado aprobado en educación postbásica	4434	85.24%	2.52%
Población analfabeta	54	0.50%	0.68%
Población sin derechohabencia a servicios de salud	2020	14.70%	1.58%
Total de viviendas	5739	100.00%	1.95%
Total de viviendas habitadas	4681	81.56%	1.97%
Total de viviendas no habitadas	1058	18.44%	1.86%
Viviendas habitadas no particulares	468	10.00%	5.47%
Viviendas habitadas con 3 servicios básicos	4193	89.57%	1.89%
Viviendas con automóvil	3472	74.17%	2.11%

Económica

	Cuadrante	Ciudad
Densidad de UE por km ²	375.2	71.8
Promedio de personas ocupadas por UE	14.7	8.8

Actividad Económica	No. Unidades Económicas	Con respecto al Cuadrante	Con respecto a la Ciudad
Construcción	29	1.8%	8.3%
Industria manufacturera	55	3.4%	2.1%
Comercio al por mayor	79	4.9%	5.6%
Comercio al por menor	329	20.4%	2.8%
Servicios profesionales, científicos y técnicos	137	8.5%	13.3%
Servicios educativos	94	5.8%	7.7%
Servicio de salud y asistencia social	187	11.6%	9.7%
Servicios de alojamiento temporal	3	0.2%	2.5%
Preparación de alimentos y bebidas	183	11.3%	6.1%
Centros nocturnos	13	0.8%	6.5%
Servicios diversos	227	14.1%	3.8%
Actividades legislativas, gubernamentales, de impartición de justicia, etc.	57	3.5%	11.9%
Otros servicios	220	13.6%	3.7%
Total	1613	100.0%	4.5%

Denuncias 060/066

Dirección de
Seguridad
Pública
Municipal

	Total Cuadrante 2012	Total Cuadrante 2013	Total Cuadrante 2014	Total respecto al Municipio 2014	Tasa por cada 100 mil habitantes 2014 Cuadrante	Tasa por cada 100 mil habitantes 2014 Municipio
Total	187	166	331	2.34%	2409.02	1575.23
Causar escándalos	101	80	47	2.36%	342.07	221.37
Intoxicarse	25	4	80	2.65%	582.24	335.49
Ingerir bebidas alcohólicas	24	10	46	2.20%	334.79	232.15
Problema familiar	7	1	NA	NA	NA	NA
Riña	9	7	5	0.90%	36.39	61.90
Otras	21	64	153	2.35%	1113.54	724.33

Delitos de Alto Impacto

Fiscalía
General del
Estado

	Total Cuadrante 2012	Total Cuadrante 2013	Total Cuadrante 2014	Total respecto al Municipio 2014	Tasa por cada 100 mil habitantes 2014 Cuadrante	Tasa por cada 100 mil habitantes 2014 Municipio
Homicidio doloso	14	10	5	2.69%	36.39	20.67
Robo casa habitación	46	31	17	2.53%	123.73	74.68
Robo vehículo	455	346	216	8.01%	1572.05	299.49
Robo negocio	27	24	34	5.11%	247.45	74.01
Robo transeúnte	20	15	17	4.66%	123.73	40.56
Lesiones dolosas	42	61	33	3.48%	240.17	105.46

 Tasa superior al promedio de la ciudad

Juzgados de Garantías del Tribunal Superior de Justicia del Estado

	Total Cuadrante 2013	Total Cuadrante 2014	Total respecto a la Ciudad 2014	Tasa por cada 100 mil habitantes 2014 Cuadrante	Tasa por cada 100 mil habitantes 2014 Ciudad
Total Imputados y Víctimas*					
Imputados	37	51	1.49%	371.18	423.12
Delitos Imputados	41	51	1.59%	371.18	396.30
Víctimas u ofendidos	51	54	3.51%	393.01	190.18
Delitos de alto impacto judicializados*					
Personas Procesadas					
Imputados	8	12	1.07%	87.34	138.53
Hombres	7	11	1.13%	80.06	119.99
Mujeres	1	1	0.67%	7.28	18.54
Delitos Imputados*					
Extorsión simple y agravada	0	0	0.00%	0.00	0.99
Homicidio simple, calificado y agravado	1	0	0.00%	0.00	3.21
Lesiones simples y agravadas	1	4	3.88%	29.11	12.73
Robo simple y agravado	5	6	0.81%	43.67	91.82
Secuestro exprés, simple y agravado	0	0	0.00%	0.00	2.47
Violación simple y agravada	0	0	0.00%	0.00	5.44
Delitos que afectan el entorno familiar judicializados*					
Personas Procesadas					
Imputados	12	13	1.51%	94.61	106.15
Hombres	11	12	1.48%	87.34	100.34
Mujeres	1	1	2.13%	7.28	5.81
Delitos Imputados*					
Contra la formación de menores y protección integral**	0	0	0.00%	0.00	0.62
Atenta contra el cumplimiento de la obligación alimentaria	3	3	0.93%	21.83	39.91
Retención y sustracción de menores**	2	0	0.00%	0.00	3.09
Violencia familiar	7	10	2.00%	72.78	61.91

Tasa superior al promedio de la ciudad

* Únicamente delitos judicializados cometidos por mayores de edad

**y/o de personas que no comprenden el significado del hecho.

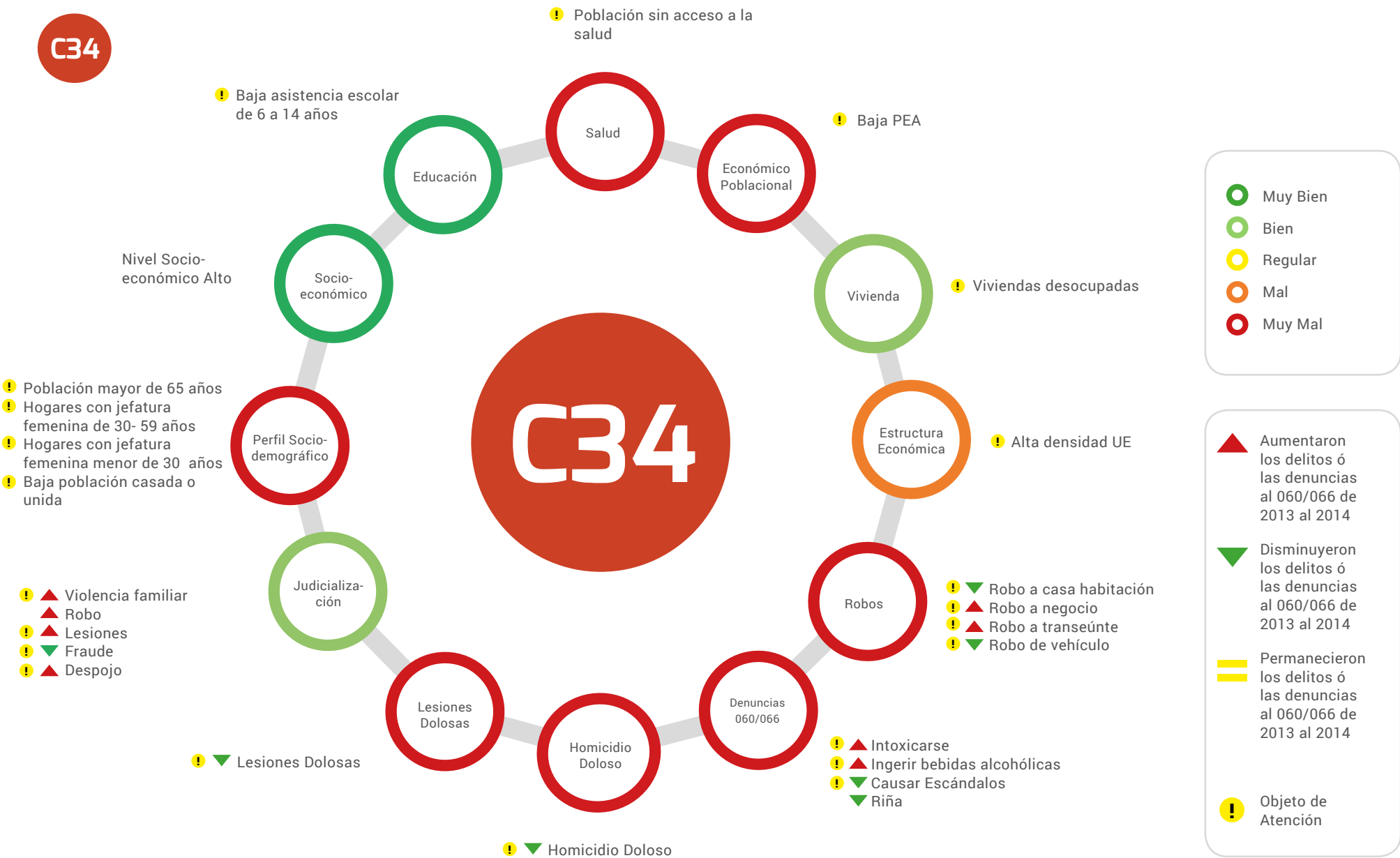

● Muy Bien
● Bien
● Regular
● Mal
● Muy Mal

▲ Aumentaron los delitos ó las denuncias al 060/066 de 2013 al 2014
▼ Disminuyeron los delitos ó las denuncias al 060/066 de 2013 al 2014
▬ Permanecieron los delitos ó las denuncias al 060/066 de 2013 al 2014
! Objeto de Atención

■ Superior a la tasa municipal
■ Inferior a la tasa municipal

▲ Aumentaron los delitos ó las denuncias al 060/066 de 2013 al 2014
▼ Disminuyeron los delitos ó las denuncias al 060/066 de 2013 al 2014
■ Permanecieron los delitos ó las denuncias al 060/066 de 2013 al 2014
Posicionamiento de la actividad económica en este cuadrante respecto a la ciudad

Delitos	Víctimas Potenciales	Debilidades Sociales	Detonadores
▼ Homicidio doloso	Hogares	Perfil sociodemográfico	Población mayor de 65 años
▼ Robo de vehículo	Población Flotante	Vivienda	Hogares con jefatura femenina
▼ Robo a casa habitación	Unidades Económicas	Educación	Viviendas desocupadas
▲ Robo a Negocio		Económico poblacional	Baja asistencia escolar de 6 a 14 años
▲ Robo a transeúnte		Salud	Baja población económicamente activa
▼ Lesiones Dolosas		Estructura Económica	Población sin acceso a servicio de salud pública
▲ Denuncias 060/066			IMSS
			Alta densidad de negocios
			Ciudad Universitaria
			Claustro Universitario
			Teatro de los héroes
			Alta densidad de población

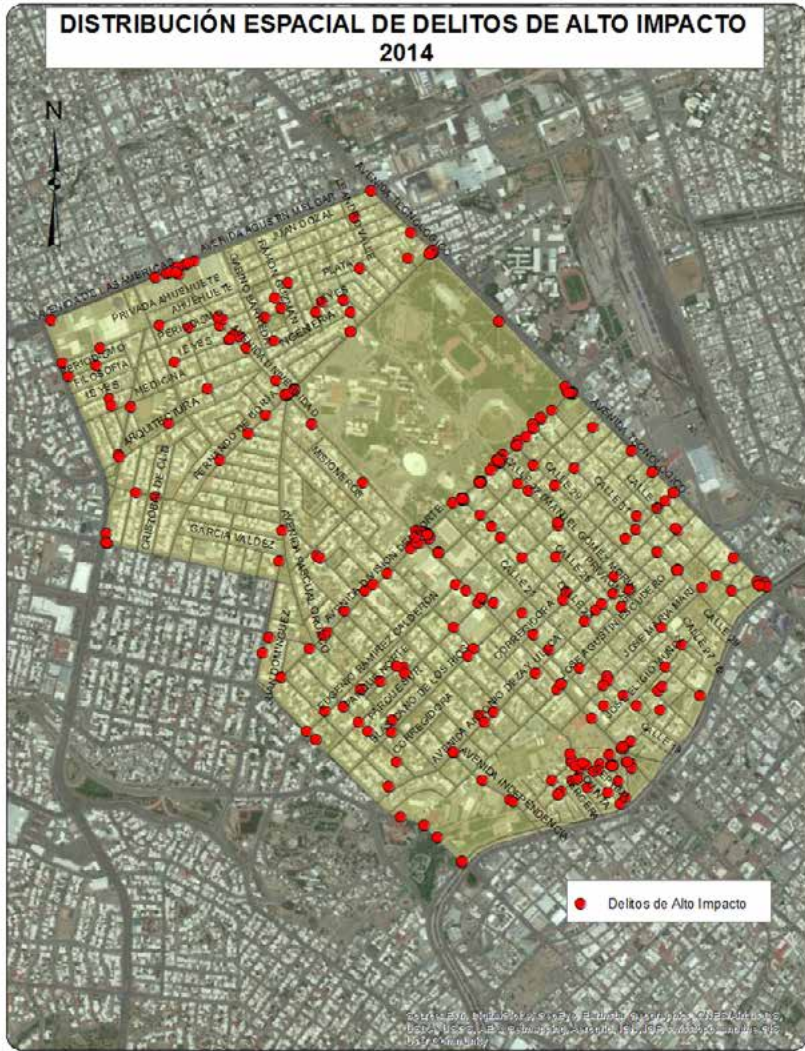
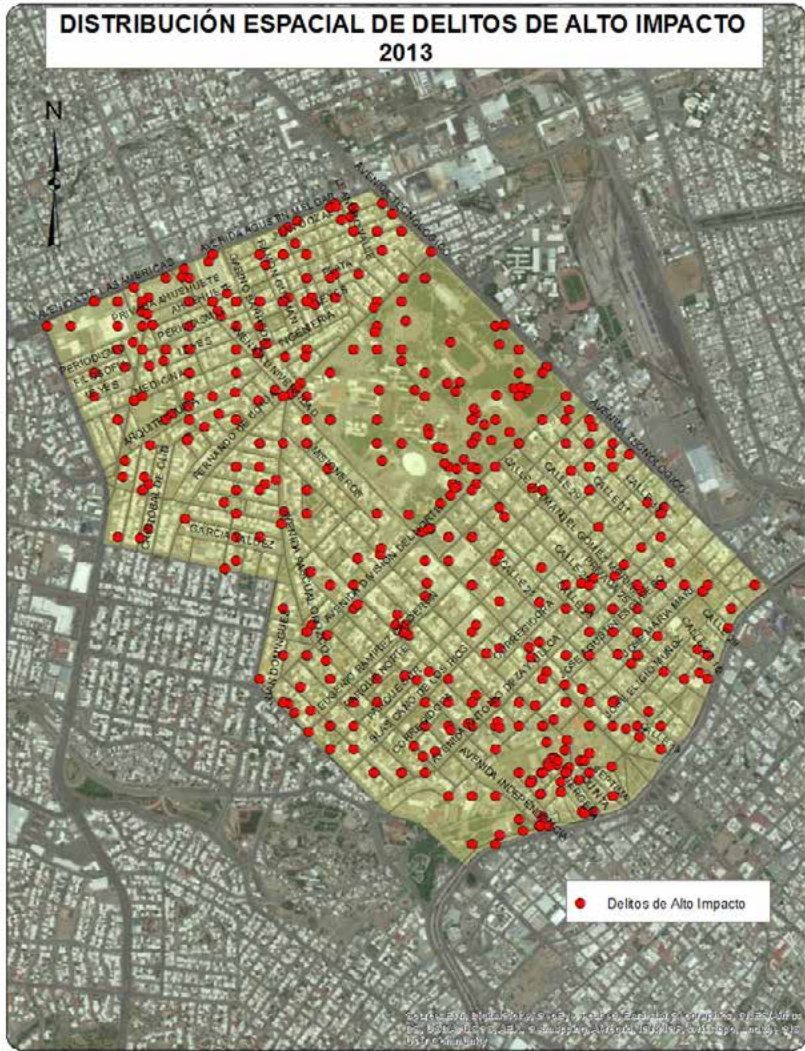

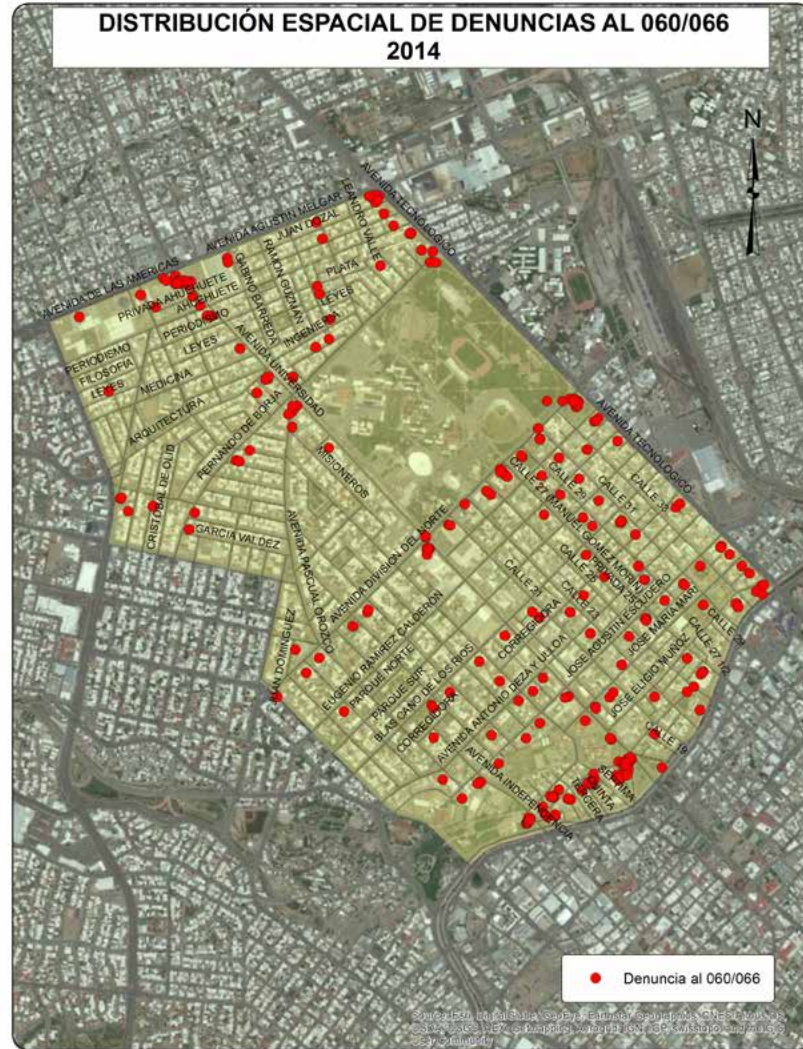
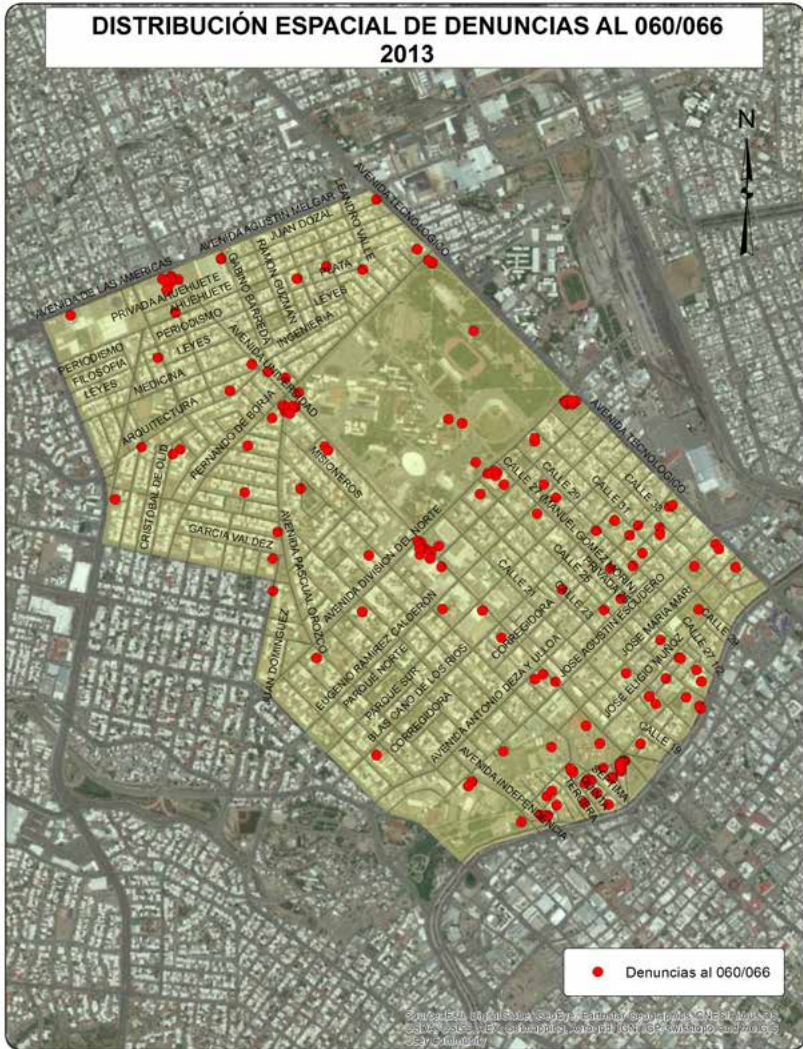

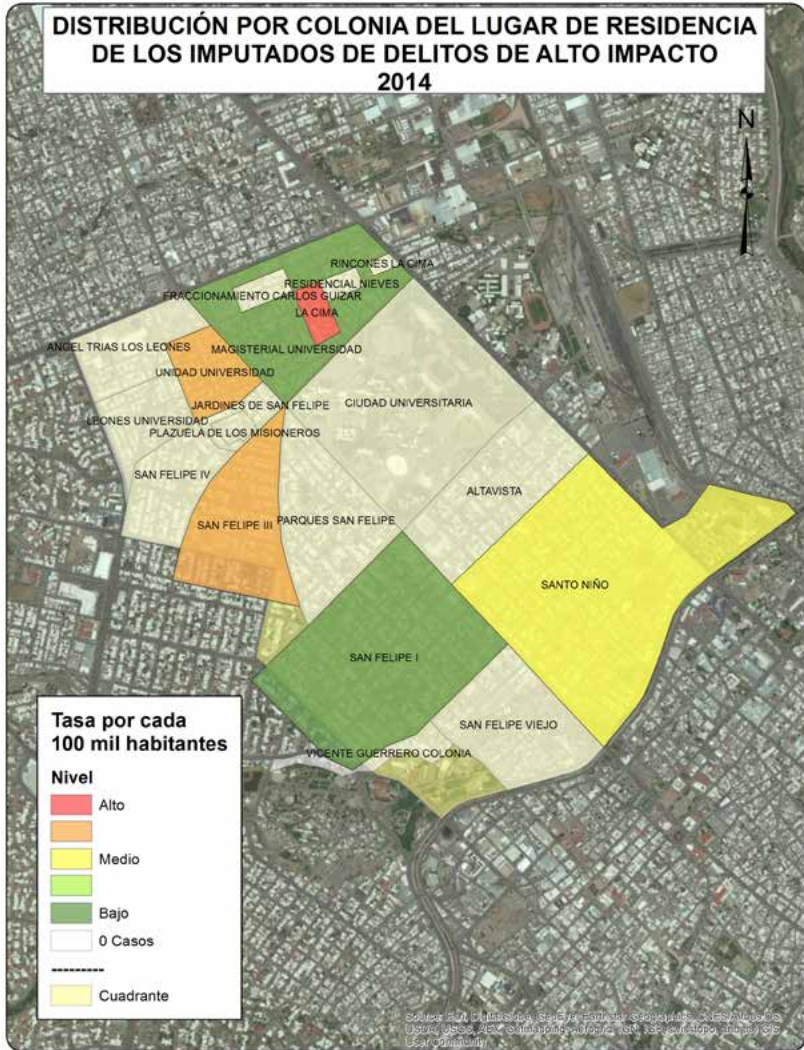

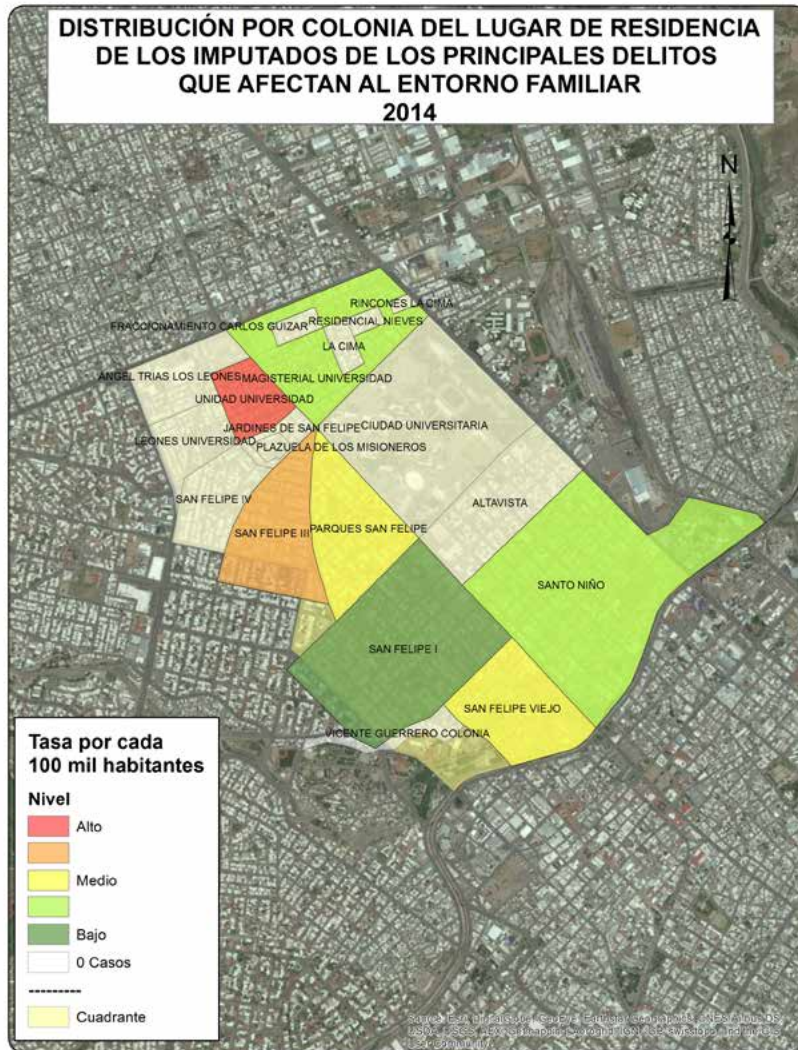

CUADRANTE 35

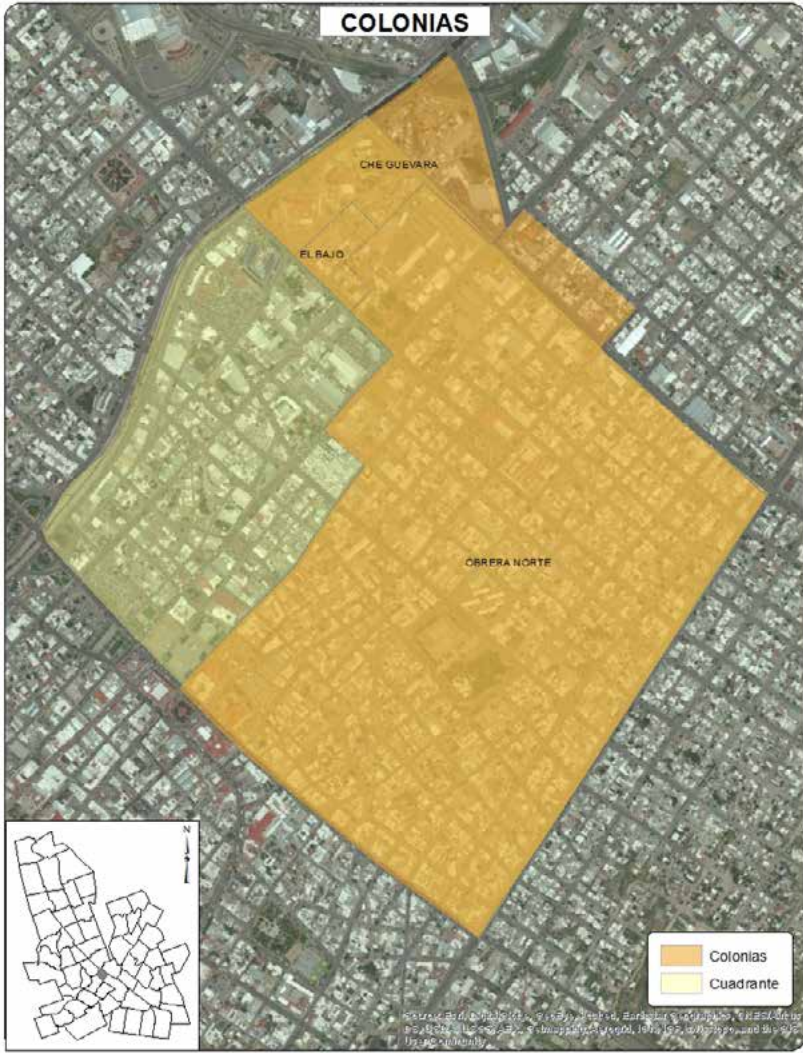

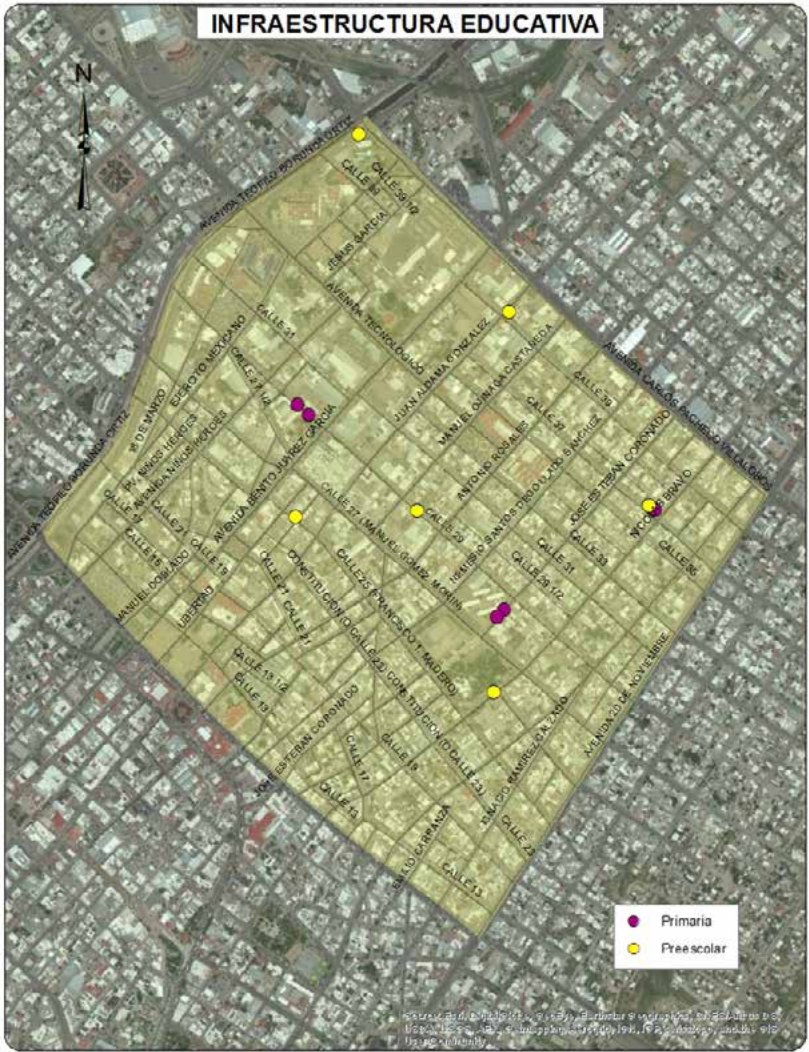
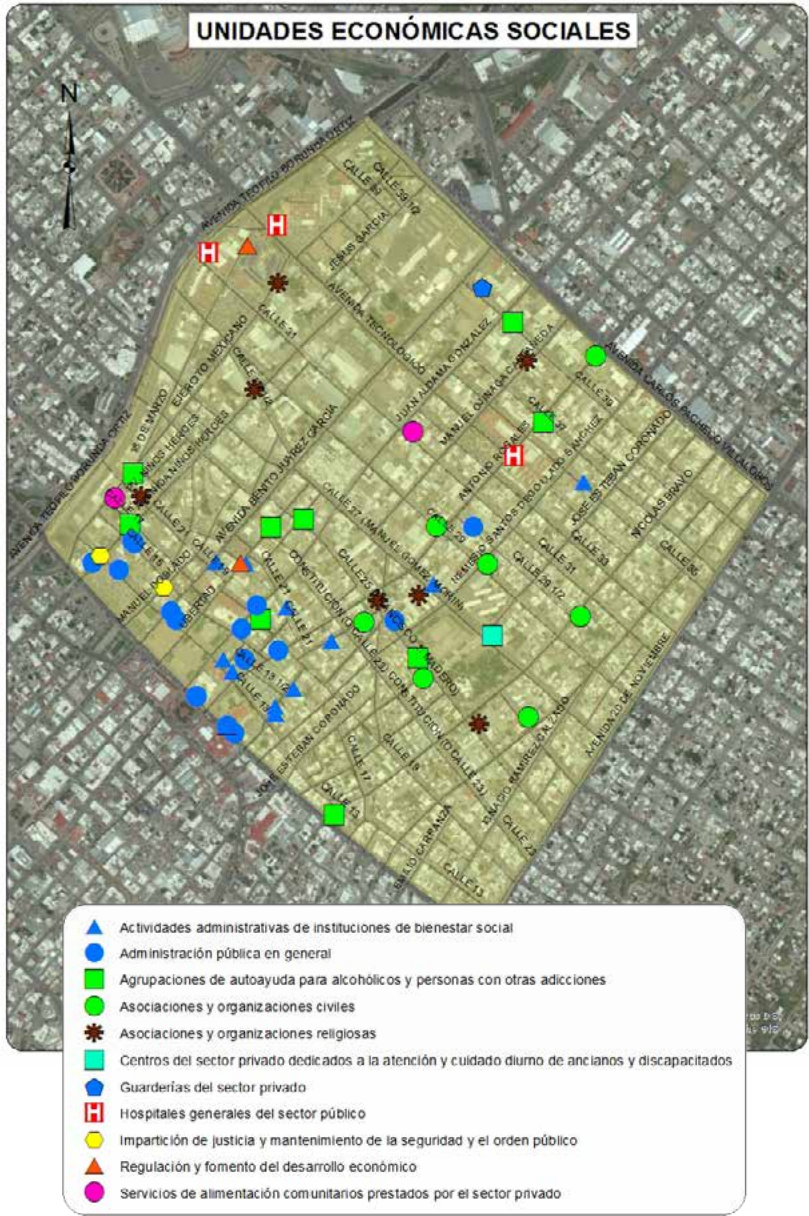

Sociodemográfica

	Total	Total respecto al Cuadrante	Total respecto al Municipio
Población Total	5624	100.0%	0.69%
Densidad de población por km ²	3195	NA	79.78%
Población de 6 a 14 años	508	9.03%	0.40%
Población de 15 a 24 años	931	16.55%	0.62%
Población de 15 años y más	4575	81.35%	0.78%
Población de 65 años y más	920	16.36%	1.86%
Población económicamente activa	2366	42.07%	0.67%
Población desocupada	130	5.49%	0.75%
Población ocupada de 12 años y más con al menos un grado aprobado en educación postbásica	1505	67.31%	0.86%
Población analfabeta	52	1.14%	0.65%
Población sin derechohabencia a servicios de salud	979	17.41%	0.76%
Total de viviendas	2537	100.00%	0.86%
Total de viviendas habitadas	1923	75.80%	0.81%
Total de viviendas no habitadas	614	24.20%	1.08%
Viviendas habitadas no particulares	19	0.99%	0.22%
Viviendas habitadas con 3 servicios básicos	1799	93.55%	0.81%
Viviendas con automóvil	1144	59.49%	0.70%

Económica

	Cuadrante	Ciudad
Densidad de UE por km ²	1326.4	71.8
Promedio de personas ocupadas por UE	5.8	8.8

Actividad Económica	No. Unidades Económicas	Con respecto al Cuadrante	Con respecto a la Ciudad
Construcción	6	0.3%	1.7%
Industria manufacturera	63	2.7%	2.4%
Comercio al por mayor	38	1.6%	2.7%
Comercio al por menor	1444	61.8%	12.2%
Servicios profesionales, científicos y técnicos	96	4.1%	9.3%
Servicios educativos	20	0.9%	1.6%
Servicio de salud y asistencia social	57	2.4%	3.0%
Servicios de alojamiento temporal	4	0.2%	3.4%
Preparación de alimentos y bebidas	170	7.3%	5.7%
Centros nocturnos	42	1.8%	20.9%
Servicios diversos	219	9.4%	3.7%
Actividades legislativas, gubernamentales, de impartición de justicia, etc.	73	3.1%	15.2%
Otros servicios	103	4.4%	1.7%
Total	2335	100.0%	6.5%

Denuncias 060/066

Dirección de
Seguridad
Pública
Municipal

	Total Cuadrante 2012	Total Cuadrante 2013	Total Cuadrante 2014	Total respecto al Municipio 2014	Tasa por cada 100 mil habitantes 2014 Cuadrante	Tasa por cada 100 mil habitantes 2014 Municipio
Total	325	512	606	4.28%	10775.25	1575.23
Causar escándalos	164	165	91	4.57%	1618.07	221.37
Intoxicarse	83	22	130	4.31%	2311.52	335.49
Ingerir bebidas alcohólicas	27	87	126	6.03%	2240.40	232.15
Problema familiar	5	6	NA	NA	NA	NA
Riña	13	24	26	4.67%	462.30	61.90
Otras	33	208	233	3.57%	4142.96	724.33

Delitos de Alto Impacto

Fiscalía
General del
Estado

	Total Cuadrante 2012	Total Cuadrante 2013	Total Cuadrante 2014	Total respecto al Municipio 2014	Tasa por cada 100 mil habitantes 2014 Cuadrante	Tasa por cada 100 mil habitantes 2014 Municipio
Homicidio doloso	14	12	11	5.91%	195.59	20.67
Robo casa habitación	22	26	6	0.89%	106.69	74.68
Robo vehículo	239	133	108	4.01%	1920.34	299.49
Robo negocio	14	10	15	2.25%	266.71	74.01
Robo transeúnte	13	14	13	3.56%	231.15	40.56
Lesiones dolosas	21	15	30	3.16%	533.43	105.46

 Tasa superior al promedio de la ciudad

Juzgados de Garantías del Tribunal Superior de Justicia del Estado

	Total Cuadrante 2013	Total Cuadrante 2014	Total respecto a la Ciudad 2014	Tasa por cada 100 mil habitantes 2014 Cuadrante	Tasa por cada 100 mil habitantes 2014 Ciudad
Total Imputados y Víctimas*					
Imputados	34	36	1.05%	640.11	423.12
Delitos Imputados	30	33	1.03%	586.77	396.30
Víctimas u ofendidos	35	41	2.66%	729.02	190.18
Delitos de alto impacto judicializados*					
Personas Procesadas					
Imputados	6	10	0.89%	177.81	138.53
Hombres	5	8	0.82%	142.25	119.99
Mujeres	1	2	1.33%	35.56	18.54
Delitos Imputados*					
Extorsión simple y agravada	0	0	0.00%	0.00	0.99
Homicidio simple, calificado y agravado	0	1	3.85%	17.78	3.21
Lesiones simples y agravadas	0	0	0.00%	0.00	12.73
Robo simple y agravado	6	5	0.67%	88.90	91.82
Secuestro exprés, simple y agravado	0	0	0.00%	0.00	2.47
Violación simple y agravada	0	0	0.00%	0.00	5.44
Delitos que afectan el entorno familiar judicializados*					
Personas Procesadas					
Imputados	9	9	1.05%	160.03	106.15
Hombres	9	9	1.11%	160.03	100.34
Mujeres	0	0	0.00%	0.00	5.81
Delitos Imputados*					
Contra la formación de menores y protección integral**	0	0	0.00%	0.00	0.62
Atenta contra el cumplimiento de la obligación alimentaria	2	3	0.93%	53.34	39.91
Retención y sustracción de menores**	0	0	0.00%	0.00	3.09
Violencia familiar	7	7	1.40%	124.47	61.91

Tasa superior al promedio de la ciudad

* Únicamente delitos judicializados cometidos por mayores de edad

**y/o de personas que no comprenden el significado del hecho.



■ Superior a la tasa municipal
■ Inferior a la tasa municipal

▲ Aumentaron los delitos ó las denuncias al 060/066 de 2013 al 2014
▼ Disminuyeron los delitos ó las denuncias al 060/066 de 2013 al 2014
■ Permanecieron los delitos ó las denuncias al 060/066 de 2013 al 2014
Posicionamiento de la actividad económica en este cuadrante respecto a la ciudad

Delitos	Víctimas Potenciales	Debilidades Sociales	Detonadores
▼ Homicidio doloso	Hogares	Perfil sociodemográfico	Población mayor de 65 años
▼ Robo de vehículo	Población Flotante	Vivienda	Hogares con jefatura femenina
▼ Robo a casa habitación	Unidades Económicas	Educación	Viviendas habitadas con menos de dos dormitorios
▲ Robo a Negocio		Económico poblacional	Viviendas sin servicios básicos
▼ Robo a transeúnte		Salud	Viviendas sin automóvil
▲ Lesiones Dolosas		Estructura Económica	Viviendas desocupadas
▲ Denuncias 060/066		Nivel Socio-económico	Población sin acceso a servicio de salud pública
			Población desocupada
			Alta densidad de negocios El pasito Jardín corona Cervecería Hospital central Hospital general
			1 Comercios de ropa
			3 Restaurantes
			Alta densidad de población
			Baja Población Económicamente Activa

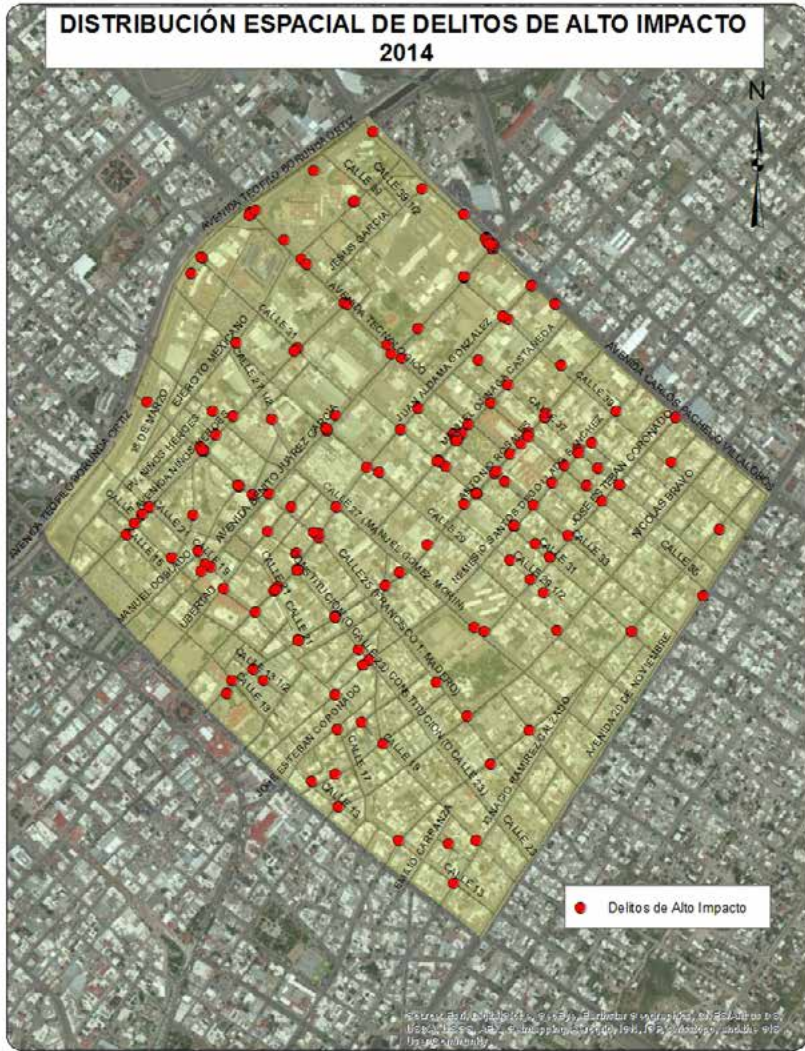
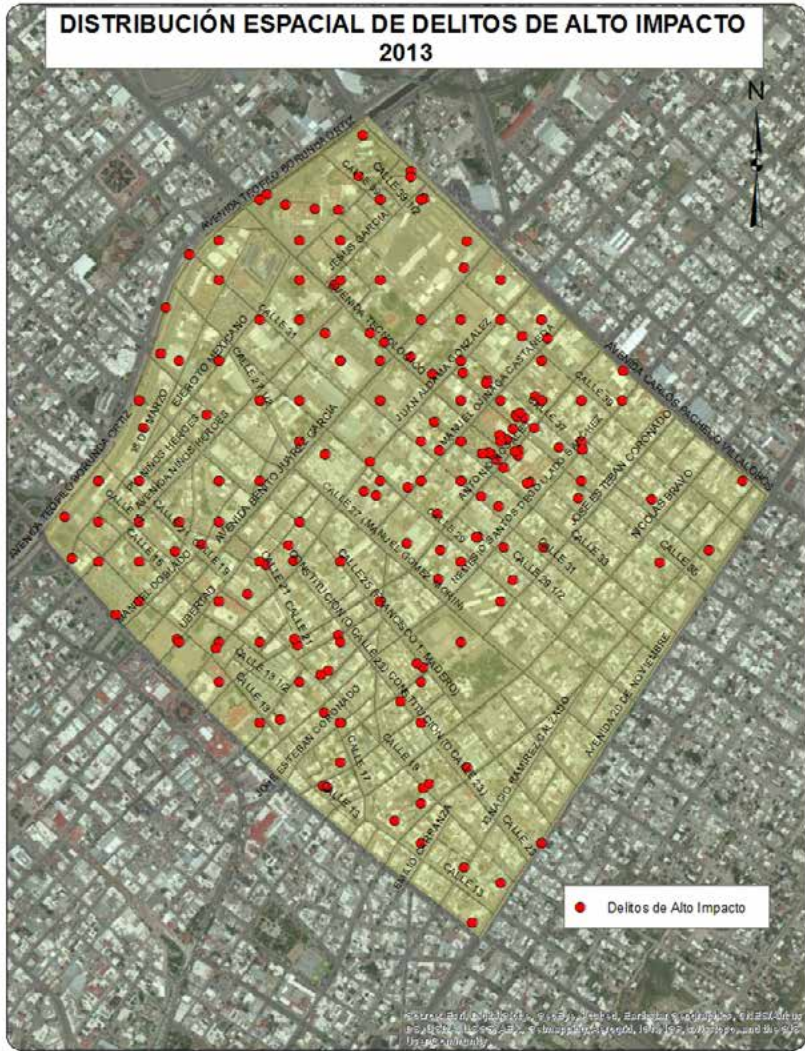

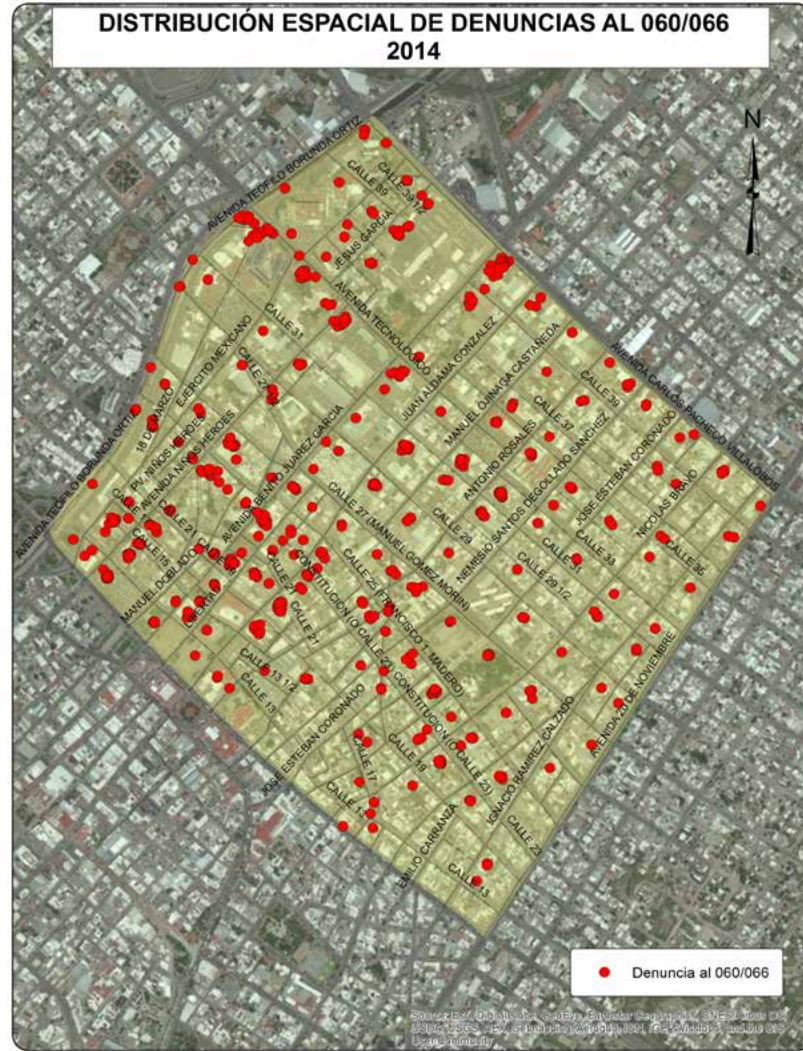
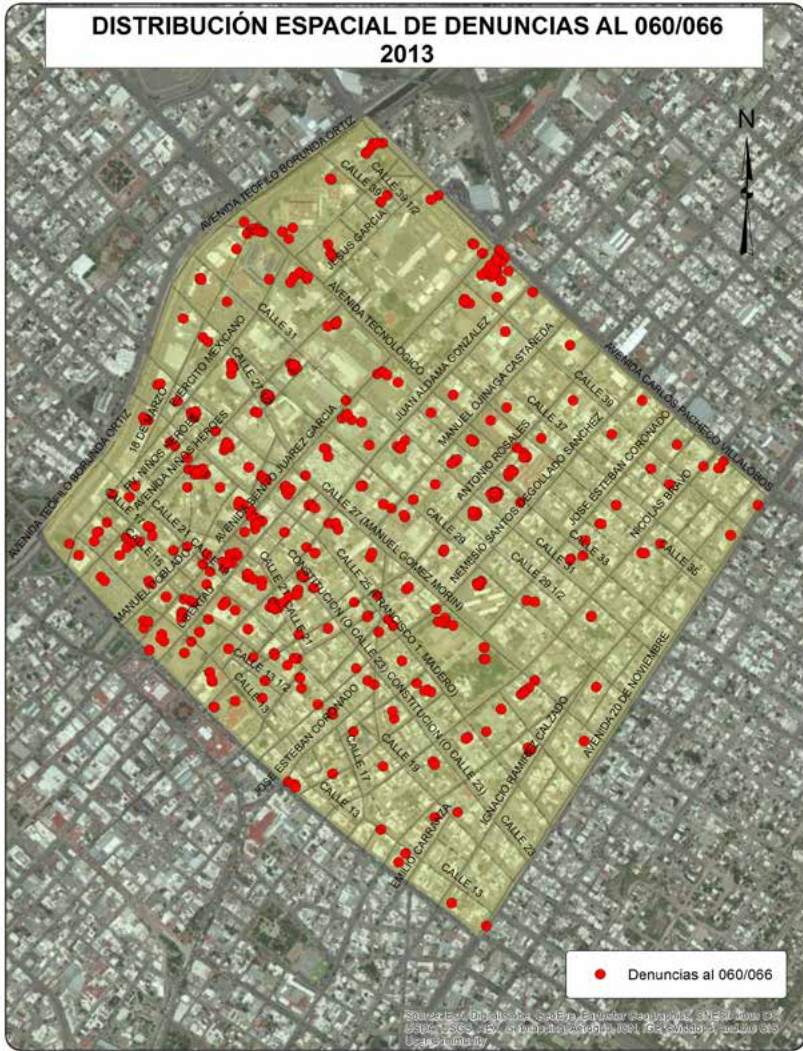

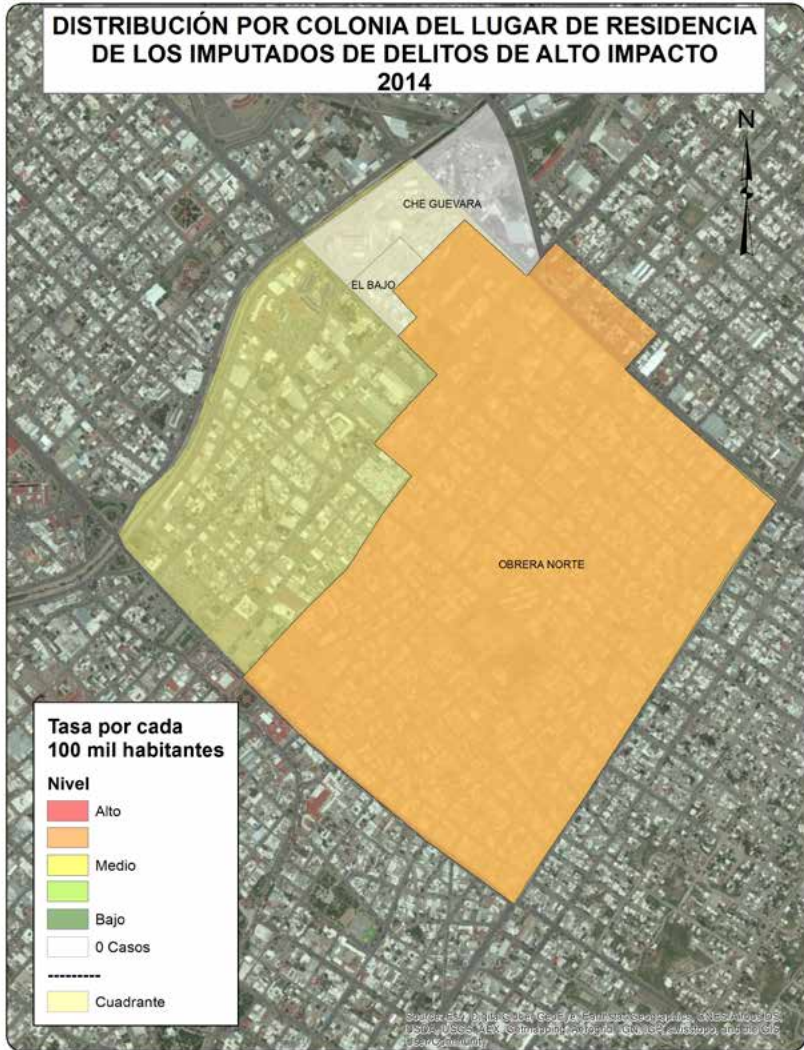

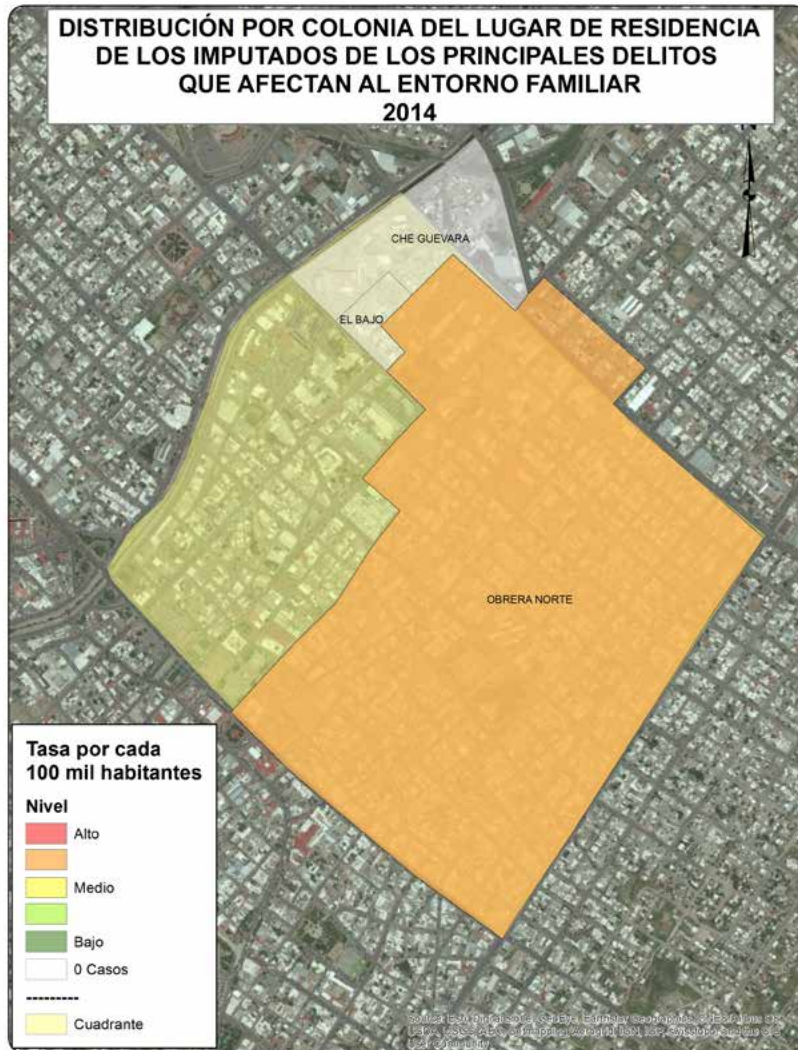

CUADRANTE 36



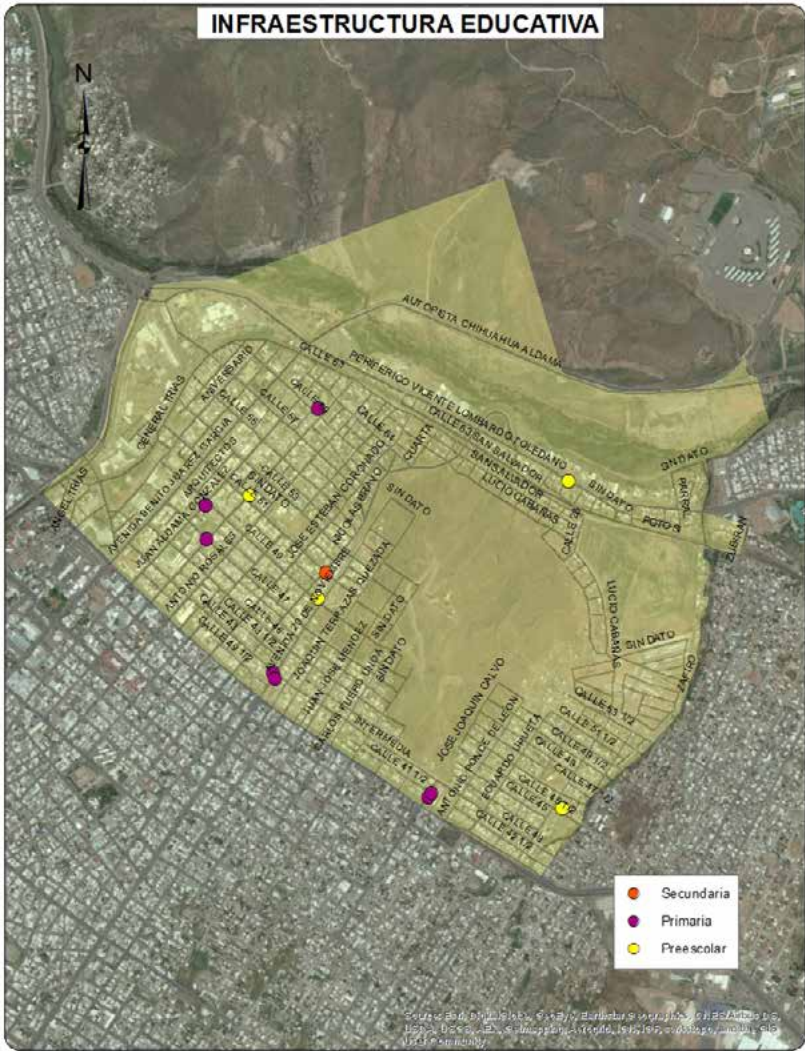
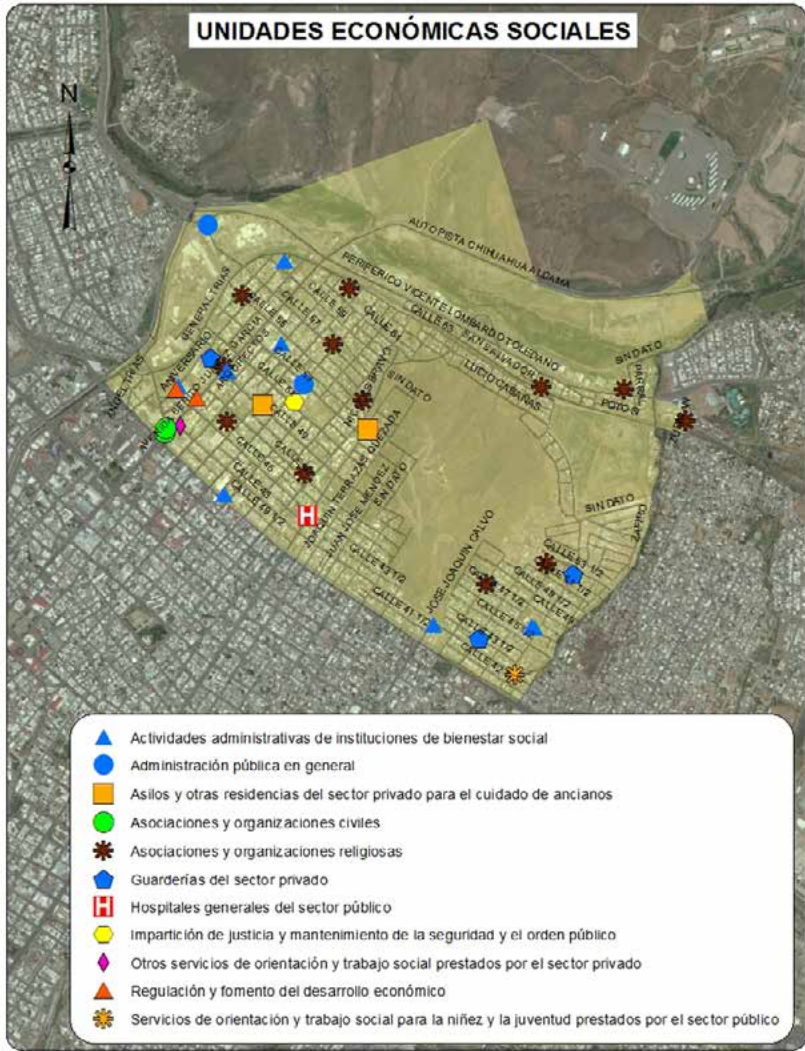

Source: Base de Datos de la Información Geográfica de la Secretaría de Planeación y Desarrollo Urbano de Chihuahua, S.P.D.U. (2016). Elaboración propia.

Sociodemográfica

	Total	Total respecto al Cuadrante	Total respecto al Municipio
Población Total	15547	100.0%	1.90%
Densidad de población por km ²	2921	NA	64.35%
Población de 6 a 14 años	2230	14.34%	1.74%
Población de 15 a 24 años	2917	18.76%	1.95%
Población de 15 años y más	11868	76.34%	2.03%
Población de 65 años y más	1420	9.13%	2.86%
Población económicamente activa	6799	43.73%	1.93%
Población desocupada	338	4.97%	1.95%
Población ocupada de 12 años y más con al menos un grado aprobado en educación postbásica	3260	50.46%	1.85%
Población analfabeta	164	1.38%	2.05%
Población sin derechohabencia a servicios de salud	2583	16.61%	2.02%
Total de viviendas	5564	100.00%	1.89%
Total de viviendas habitadas	4621	83.05%	1.95%
Total de viviendas no habitadas	943	16.95%	1.66%
Viviendas habitadas no particulares	98	2.12%	1.15%
Viviendas habitadas con 3 servicios básicos	4384	94.87%	1.98%
Viviendas con automóvil	2954	63.93%	1.80%

Económica

	Cuadrante	Ciudad
Densidad de UE por km ²	88.3	71.8
Promedio de personas ocupadas por UE	10.8	8.8

Actividad Económica	No. Unidades Económicas	Con respecto al Cuadrante	Con respecto a la Ciudad
Construcción	5	1.1%	1.4%
Industria manufacturera	53	11.3%	2.0%
Comercio al por mayor	22	4.7%	1.6%
Comercio al por menor	159	33.8%	1.3%
Servicios profesionales, científicos y técnicos	7	1.5%	0.7%
Servicios educativos	22	4.7%	1.8%
Servicio de salud y asistencia social	12	2.6%	0.6%
Servicios de alojamiento temporal	1	0.2%	0.8%
Preparación de alimentos y bebidas	37	7.9%	1.2%
Centros nocturnos	3	0.6%	1.5%
Servicios diversos	95	20.2%	1.6%
Actividades legislativas, gubernamentales, de impartición de justicia, etc.	13	2.8%	2.7%
Otros servicios	41	8.7%	0.7%
Total	470	100.0%	1.3%

Denuncias 060/066

Dirección de
Seguridad
Pública
Municipal

	Total Cuadrante 2012	Total Cuadrante 2013	Total Cuadrante 2014	Total respecto al Municipio 2014	Tasa por cada 100 mil habitantes 2014 Cuadrante	Tasa por cada 100 mil habitantes 2014 Municipio
Total	146	107	126	0.89%	810.45	1575.23
Causar escándalos	83	44	19	0.95%	122.21	221.37
Intoxicarse	27	3	20	0.66%	128.64	335.49
Ingerir bebidas alcohólicas	16	15	18	0.86%	115.78	232.15
Problema familiar	3	2	NA	NA	NA	NA
Riña	5	6	7	1.26%	45.02	61.90
Otras	12	37	62	0.95%	398.79	724.33

Delitos de Alto Impacto

Fiscalía
General del
Estado

	Total Cuadrante 2012	Total Cuadrante 2013	Total Cuadrante 2014	Total respecto al Municipio 2014	Tasa por cada 100 mil habitantes 2014 Cuadrante	Tasa por cada 100 mil habitantes 2014 Municipio
Homicidio doloso	5	4	2	1.08%	12.86	20.67
Robo casa habitación	19	15	7	1.04%	45.02	74.68
Robo vehículo	95	97	42	1.56%	270.15	299.49
Robo negocio	12	8	3	0.45%	19.30	74.01
Robo transeúnte	10	4	6	1.64%	38.59	40.56
Lesiones dolosas	29	17	25	2.63%	160.80	105.46

 Tasa superior al promedio de la ciudad

Juzgados de Garantías del Tribunal Superior de Justicia del Estado

	Total Cuadrante 2013	Total Cuadrante 2014	Total respecto a la Ciudad 2014	Tasa por cada 100 mil habitantes 2014 Cuadrante	Tasa por cada 100 mil habitantes 2014 Ciudad
Total Imputados y Víctimas*					
Imputados	82	70	2.04%	450.25	423.12
Delitos Imputados	71	66	2.06%	424.52	396.30
Víctimas u ofendidos	41	31	2.01%	199.40	190.18
Delitos de alto impacto judicializados*					
Personas Procesadas					
Imputados	45	21	1.87%	135.07	138.53
Hombres	44	14	1.44%	90.05	119.99
Mujeres	1	7	4.67%	45.02	18.54
Delitos Imputados*					
Extorsión simple y agravada	1	0	0.00%	0.00	0.99
Homicidio simple, calificado y agravado	1	0	0.00%	0.00	3.21
Lesiones simples y agravadas	4	2	1.94%	12.86	12.73
Robo simple y agravado	25	13	1.75%	83.62	91.82
Secuestro exprés, simple y agravado	1	0	0.00%	0.00	2.47
Violación simple y agravada	0	0	0.00%	0.00	5.44
Delitos que afectan el entorno familiar judicializados*					
Personas Procesadas					
Imputados	15	19	2.21%	122.21	106.15
Hombres	14	19	2.34%	122.21	100.34
Mujeres	1	0	0.00%	0.00	5.81
Delitos Imputados*					
Contra la formación de menores y protección integral**	0	0	0.00%	0.00	0.62
Atenta contra el cumplimiento de la obligación alimentaria	1	10	3.10%	64.32	39.91
Retención y sustracción de menores**	0	0	0.00%	0.00	3.09
Violencia familiar	14	9	1.80%	57.89	61.91

Tasa superior al promedio de la ciudad

* Únicamente delitos judicializados cometidos por mayores de edad

**y/o de personas que no comprenden el significado del hecho.

C36

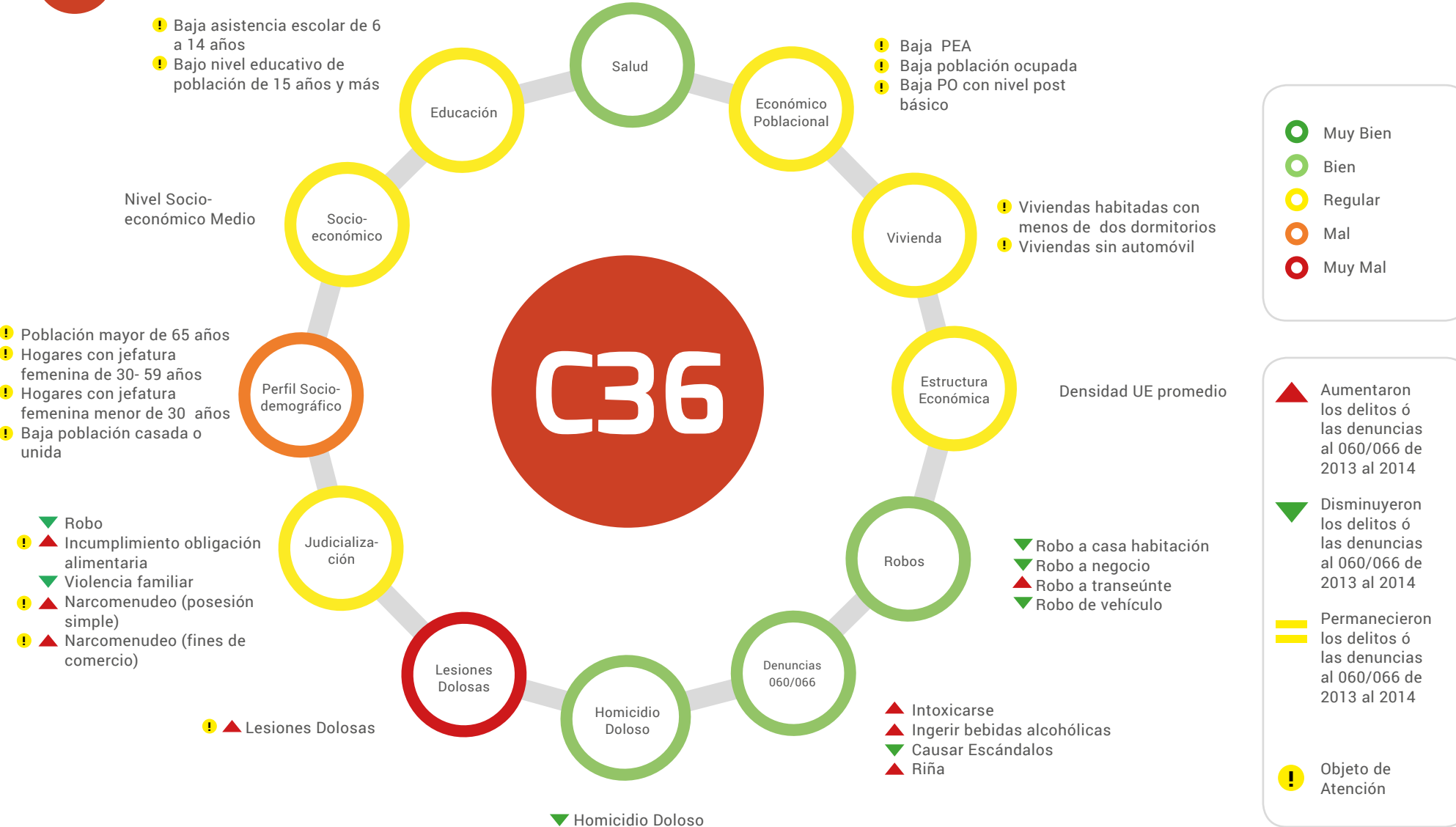

● Muy Bien
● Bien
● Regular
● Mal
● Muy Mal

▲ Aumentaron los delitos ó las denuncias al 060/066 de 2013 al 2014
▼ Disminuyeron los delitos ó las denuncias al 060/066 de 2013 al 2014
 Permanecieron los delitos ó las denuncias al 060/066 de 2013 al 2014
! Objeto de Atención



■ Superior a la tasa municipal
■ Inferior a la tasa municipal

▲ Aumentaron los delitos ó las denuncias al 060/066 de 2013 al 2014
▼ Disminuyeron los delitos ó las denuncias al 060/066 de 2013 al 2014
■ Permanecieron los delitos ó las denuncias al 060/066 de 2013 al 2014
Posicionamiento de la actividad económica en este cuadrante respecto a la ciudad

Delitos	Víctimas Potenciales	Debilidades Sociales	Detonadores
▼ Homicidio doloso	Hogares	Perfil sociodemográfico	Población mayor de 65 años
▼ Robo de vehículo	Población Flotante	Vivienda	Hogares con jefatura femenina
▼ Robo a casa habitación	Unidades Económicas	Educación	Viviendas habitadas con menos de dos dormitorios
▼ Robo a Negocio		Económico poblacional	Viviendas sin automóvil
▲ Robo a transeúnte		Estructura Económica	Baja asistencia escolar de 6 a 14 años
▲ Lesiones Dolosas			Población con bajo nivel educativo
▲ Denuncias 060/066			Población sin acceso a servicio de salud pública
			Población desocupada
			Baja población económicamente activa
			Una universidad
			Alta densidad de población

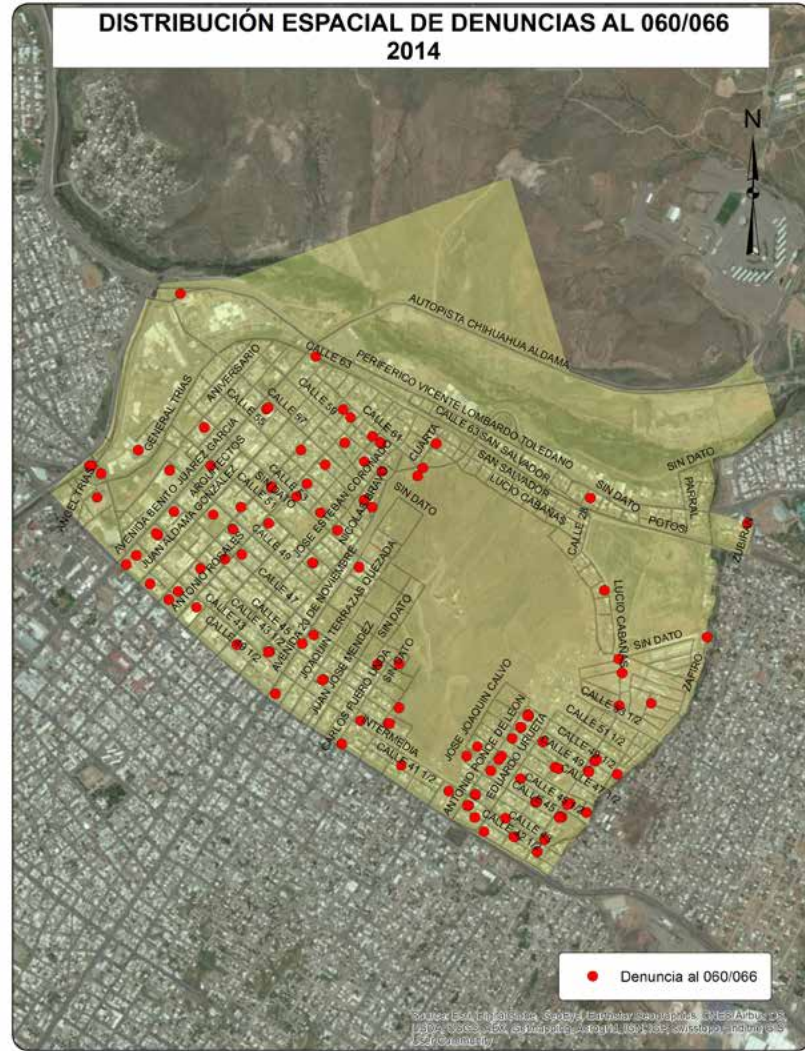
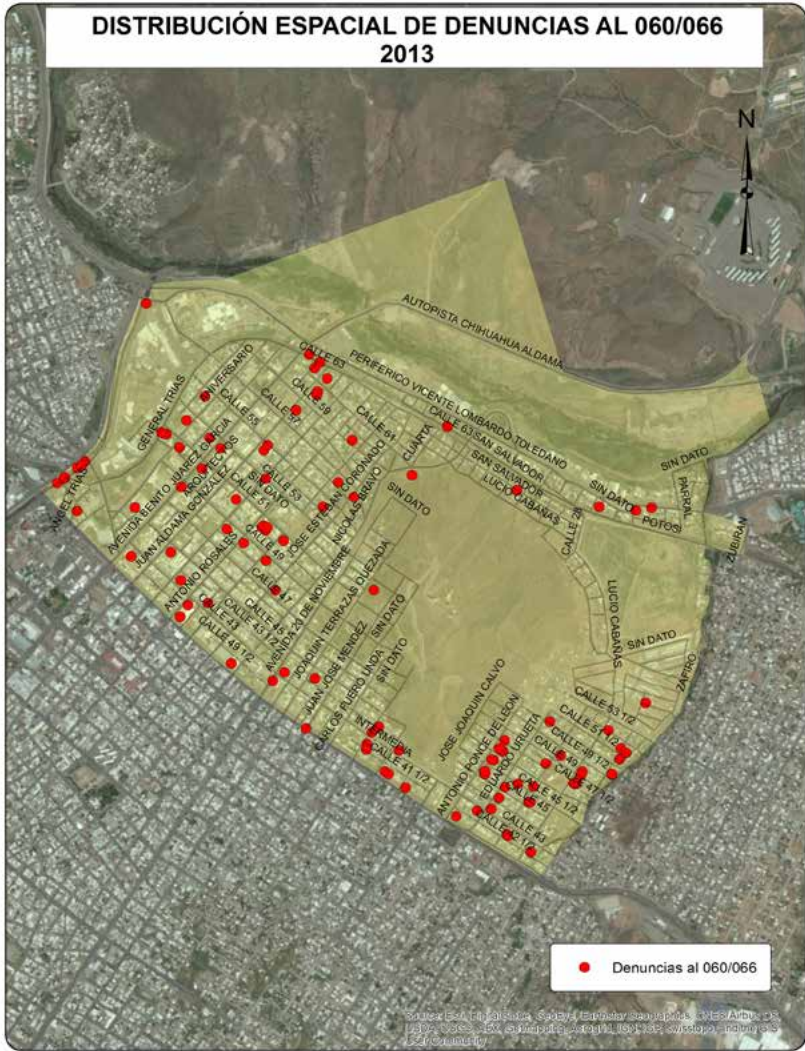

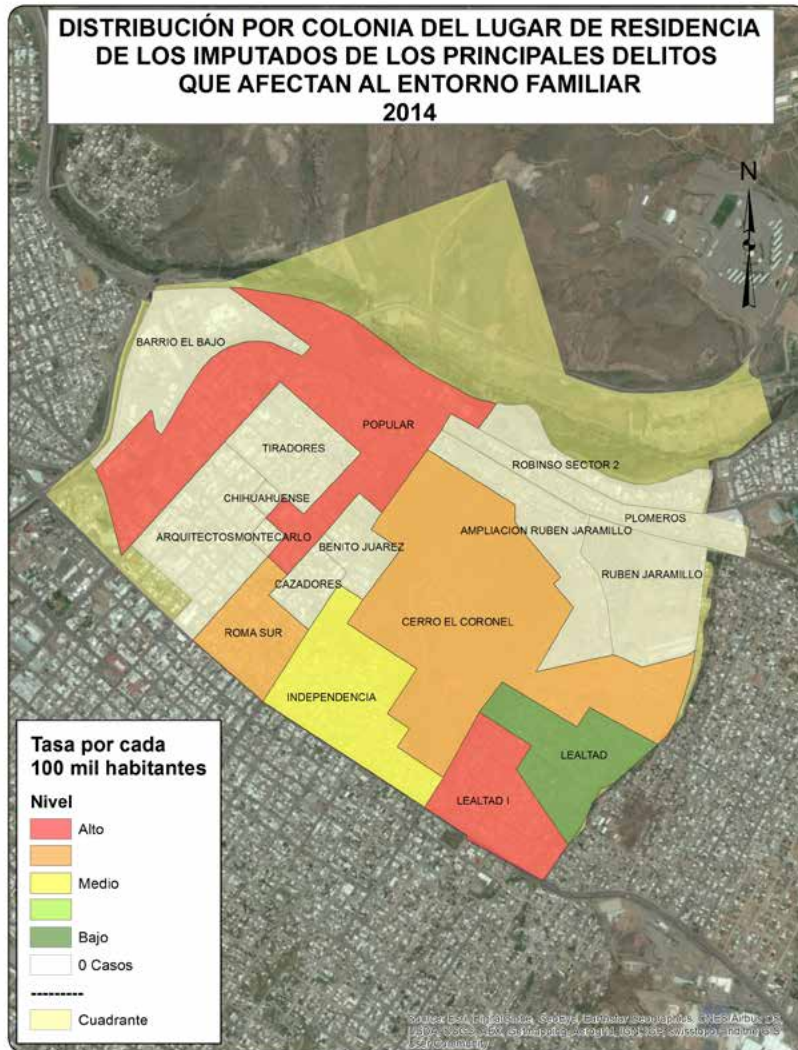

CUADRANTE 37

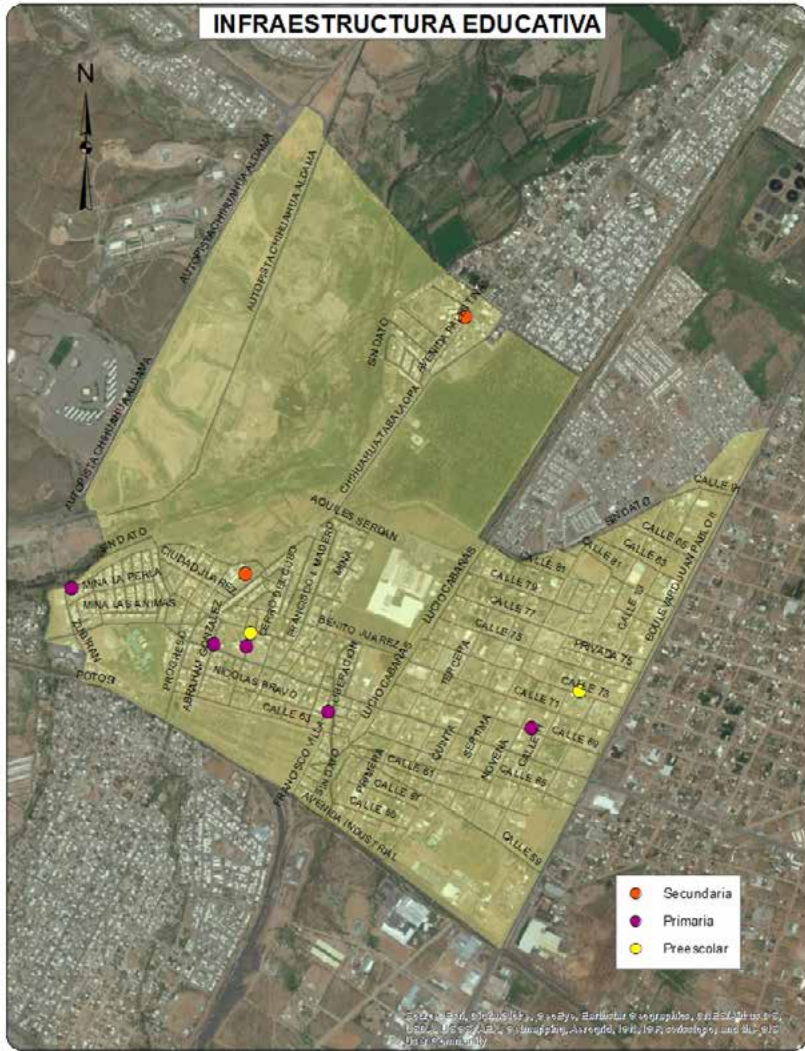
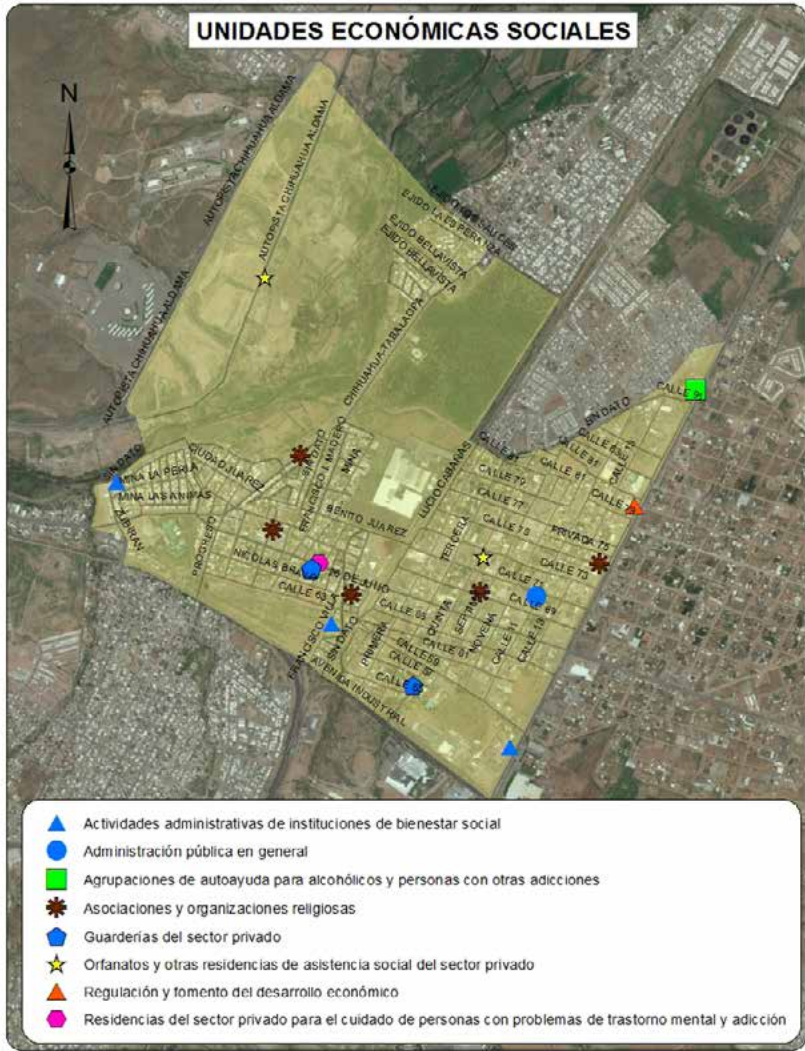

Sociodemográfica

	Total	Total respecto al Cuadrante	Total respecto al Municipio
Población Total	8042	100.0%	0.98%
Densidad de población por km ²	1370	NA	-22.90%
Población de 6 a 14 años	1432	17.81%	1.12%
Población de 15 a 24 años	1583	19.68%	1.06%
Población de 15 años y más	5781	71.89%	0.99%
Población de 65 años y más	444	5.52%	0.90%
Población económicamente activa	3289	40.90%	0.93%
Población desocupada	175	5.32%	1.01%
Población ocupada de 12 años y más con al menos un grado aprobado en educación postbásica	1614	51.83%	0.92%
Población analfabeta	55	0.95%	0.69%
Población sin derechohabencia a servicios de salud	1204	14.97%	0.94%
Total de viviendas	2940	100.00%	1.00%
Total de viviendas habitadas	2249	76.50%	0.95%
Total de viviendas no habitadas	691	23.50%	1.22%
Viviendas habitadas no particulares	59	2.62%	0.69%
Viviendas habitadas con 3 servicios básicos	2145	95.38%	0.97%
Viviendas con automóvil	1661	73.86%	1.01%

Económica

	Cuadrante	Ciudad
Densidad de UE por km ²	54.2	71.8
Promedio de personas ocupadas por UE	12.0	8.8

Actividad Económica	No. Unidades Económicas	Con respecto al Cuadrante	Con respecto a la Ciudad
Construcción	2	0.6%	0.6%
Industria manufacturera	35	11.0%	1.4%
Comercio al por mayor	15	4.7%	1.1%
Comercio al por menor	108	34.0%	0.9%
Servicios profesionales, científicos y técnicos	2	0.6%	0.2%
Servicios educativos	12	3.8%	1.0%
Servicio de salud y asistencia social	10	3.1%	0.5%
Servicios de alojamiento temporal	1	0.3%	0.8%
Preparación de alimentos y bebidas	32	10.1%	1.1%
Centros nocturnos	5	1.6%	2.5%
Servicios diversos	57	17.9%	1.0%
Actividades legislativas, gubernamentales, de impartición de justicia, etc.	5	1.6%	1.0%
Otros servicios	34	10.7%	0.6%
Total	318	100.0%	0.9%



Denuncias 060/066

Dirección de
Seguridad
Pública
Municipal

	Total Cuadrante 2012	Total Cuadrante 2013	Total Cuadrante 2014	Total respecto al Municipio 2014	Tasa por cada 100 mil habitantes 2014 Cuadrante	Tasa por cada 100 mil habitantes 2014 Municipio
Total	54	53	67	0.47%	833.13	1575.23
Causar escándalos	20	24	7	0.35%	87.04	221.37
Intoxicarse	13	1	16	0.53%	198.96	335.49
Ingerir bebidas alcohólicas	9	6	9	0.43%	111.91	232.15
Problema familiar	0	1	NA	NA	NA	NA
Riña	4	2	2	0.36%	24.87	61.90
Otras	8	19	33	0.51%	410.35	724.33

Delitos de Alto Impacto

Fiscalía
General del
Estado

	Total Cuadrante 2012	Total Cuadrante 2013	Total Cuadrante 2014	Total respecto al Municipio 2014	Tasa por cada 100 mil habitantes 2014 Cuadrante	Tasa por cada 100 mil habitantes 2014 Municipio
Homicidio doloso	5	3	4	2.15%	49.74	20.67
Robo casa habitación	9	15	6	0.89%	74.61	74.68
Robo vehículo	77	60	37	1.37%	460.08	299.49
Robo negocio	5	8	6	0.90%	74.61	74.01
Robo transeúnte	3	7	4	1.10%	49.74	40.56
Lesiones dolosas	7	8	9	0.95%	111.91	105.46

 Tasa superior al promedio de la ciudad

Juzgados de Garantías del Tribunal Superior de Justicia del Estado

	Total Cuadrante 2013	Total Cuadrante 2014	Total respecto a la Ciudad 2014	Tasa por cada 100 mil habitantes 2014 Cuadrante	Tasa por cada 100 mil habitantes 2014 Ciudad
Total Imputados y Víctimas*					
Imputados	24	26	0.76%	323.30	423.12
Delitos Imputados	23	24	0.75%	298.43	396.30
Víctimas u ofendidos	16	9	0.58%	111.91	190.18
Delitos de alto impacto judicializados*					
Personas Procesadas					
Imputados	11	11	0.98%	136.78	138.53
Hombres	11	11	1.13%	136.78	119.99
Mujeres	0	0	0.00%	0.00	18.54
Delitos Imputados*					
Extorsión simple y agravada	0	0	0.00%	0.00	0.99
Homicidio simple, calificado y agravado	2	0	0.00%	0.00	3.21
Lesiones simples y agravadas	0	0	0.00%	0.00	12.73
Robo simple y agravado	6	8	1.08%	99.48	91.82
Secuestro exprés, simple y agravado	0	0	0.00%	0.00	2.47
Violación simple y agravada	0	1	2.27%	12.43	5.44
Delitos que afectan el entorno familiar judicializados*					
Personas Procesadas					
Imputados	1	5	0.58%	62.17	106.15
Hombres	1	4	0.49%	49.74	100.34
Mujeres	0	1	2.13%	12.43	5.81
Delitos Imputados*					
Contra la formación de menores y protección integral**	0	0	0.00%	0.00	0.62
Atenta contra el cumplimiento de la obligación alimentaria	0	2	0.62%	24.87	39.91
Retención y sustracción de menores**	0	0	0.00%	0.00	3.09
Violencia familiar	1	3	0.60%	37.30	61.91

Tasa superior al promedio de la ciudad

* Únicamente delitos judicializados cometidos por mayores de edad

**y/o de personas que no comprenden el significado del hecho.



■ Superior a la tasa municipal
■ Inferior a la tasa municipal

▲ Aumentaron los delitos ó las denuncias al 060/066 de 2013 al 2014
▼ Disminuyeron los delitos ó las denuncias al 060/066 de 2013 al 2014
■ Permanecieron los delitos ó las denuncias al 060/066 de 2013 al 2014
Posicionamiento de la actividad económica en este cuadrante respecto a la ciudad

Delitos	Víctimas Potenciales	Debilidades Sociales	Detonadores
▲ Homicidio doloso	Hogares	Perfil sociodemográfico	Hogares con jefatura femenina
▼ Robo de vehículo	Población Flotante	Vivienda	Viviendas habitadas con menos de dos dormitorios
▼ Robo a casa habitación	Unidades Económicas	Educación	Viviendas desocupadas
▼ Robo a Negocio		Económico poblacional	Viviendas sin automóvil
▼ Robo a transeúnte		Salud	Población con bajo nivel educativo
▲ Lesiones Dolosas		Estructura Económica	Baja población económicamente activa
▲ Denuncias 060/066			Población desocupada
			Baja densidad de negocios
			Escuela de rehabilitación para menores

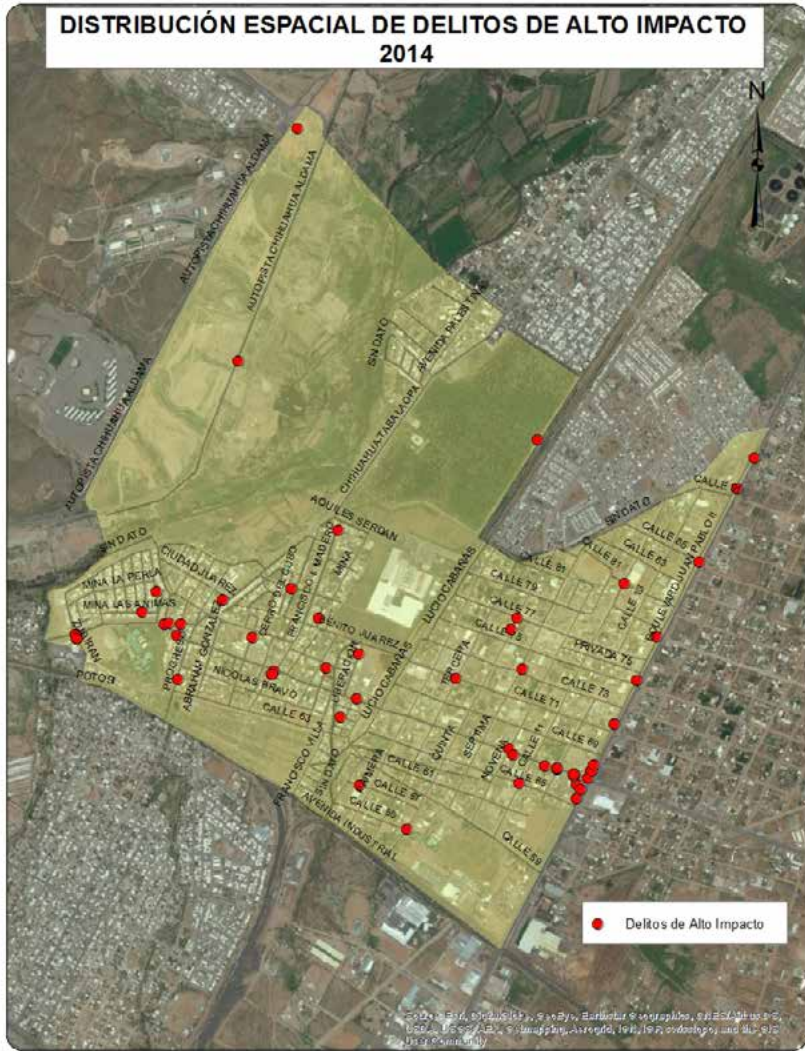
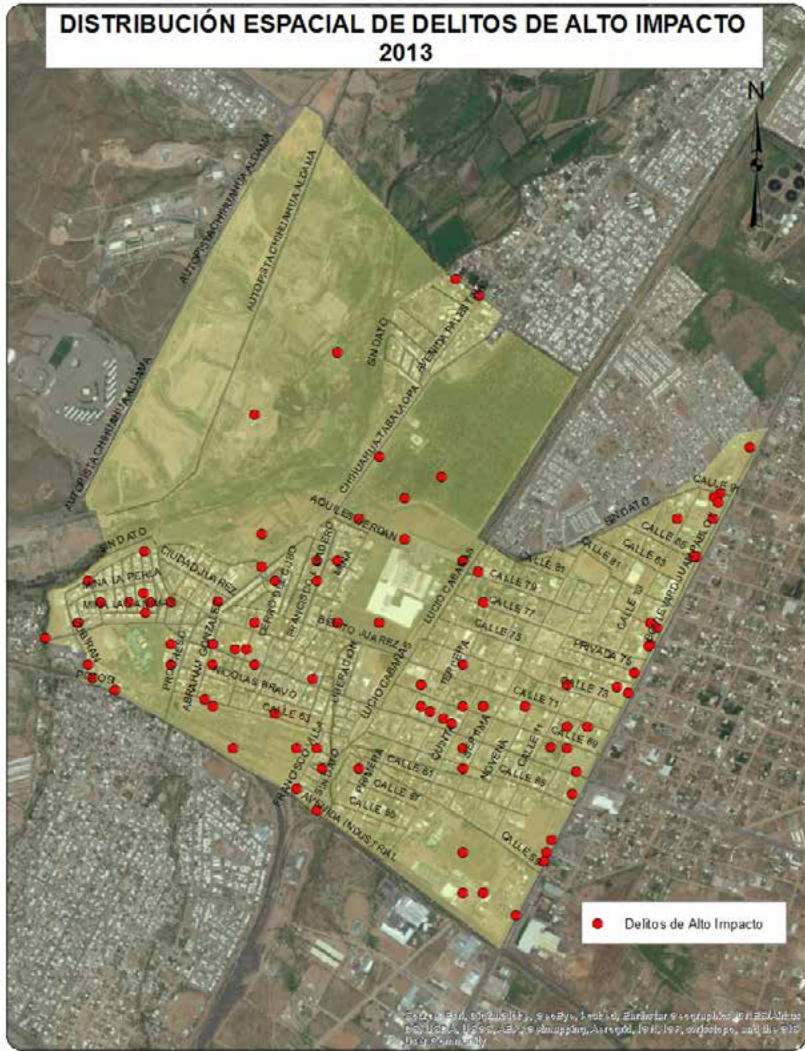

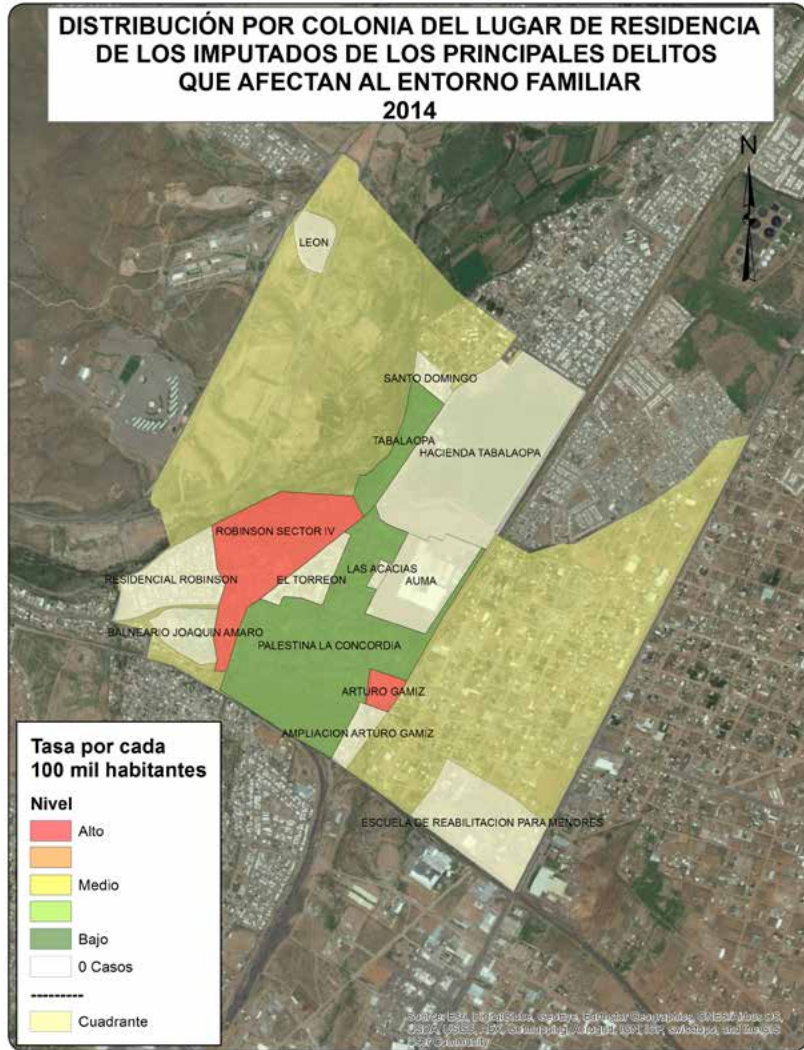

CUADRANTE 38

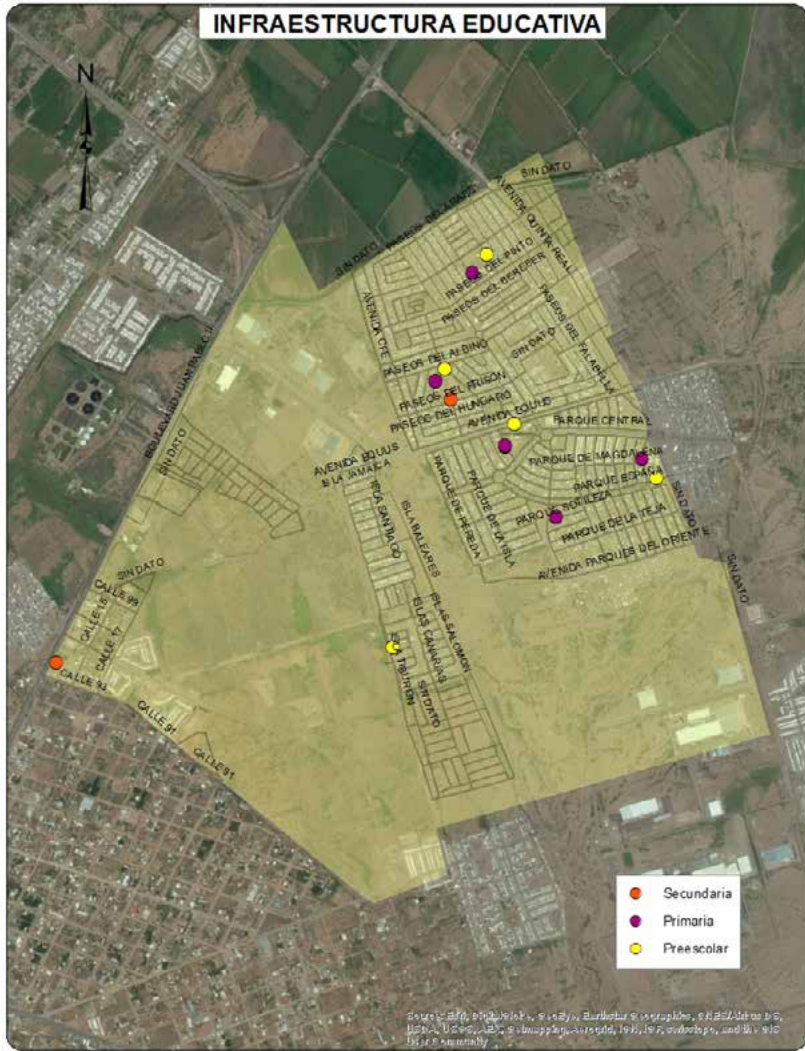
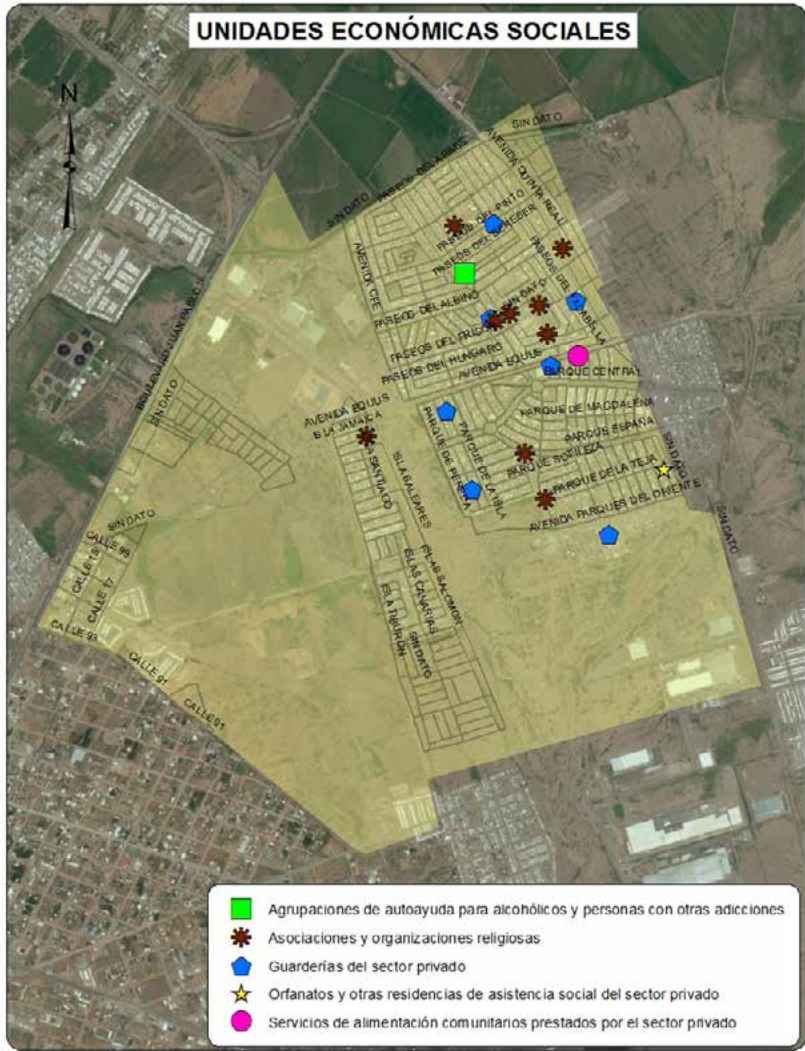

Sociodemográfica

	Total	Total respecto al Cuadrante	Total respecto al Municipio
Población Total	19436	100.0%	2.37%
Densidad de población por km ²	2807	NA	57.96%
Población de 6 a 14 años	3712	19.10%	2.89%
Población de 15 a 24 años	2908	14.96%	1.94%
Población de 15 años y más	12007	61.78%	2.05%
Población de 65 años y más	172	0.88%	0.35%
Población económicamente activa	8304	42.72%	2.36%
Población desocupada	348	4.19%	2.01%
Población ocupada de 12 años y más con al menos un grado aprobado en educación postbásica	3308	41.58%	1.88%
Población analfabeta	44	0.37%	0.55%
Población sin derechohabencia a servicios de salud	2551	13.13%	1.99%
Total de viviendas	8549	100.00%	2.91%
Total de viviendas habitadas	5752	67.28%	2.43%
Total de viviendas no habitadas	2797	32.72%	4.92%
Viviendas habitadas no particulares	81	1.41%	0.95%
Viviendas habitadas con 3 servicios básicos	5599	97.34%	2.53%
Viviendas con automóvil	3622	62.97%	2.20%

Económica

	Cuadrante	Ciudad
Densidad de UE por km ²	55.2	71.8
Promedio de personas ocupadas por UE	7.0	8.8

Actividad Económica	No. Unidades Económicas	Con respecto al Cuadrante	Con respecto a la Ciudad
Construcción	2	0.5%	0.6%
Industria manufacturera	26	6.8%	1.0%
Comercio al por mayor	3	0.8%	0.2%
Comercio al por menor	147	38.5%	1.2%
Servicios profesionales, científicos y técnicos	1	0.3%	0.1%
Servicios educativos	19	5.0%	1.5%
Servicio de salud y asistencia social	12	3.1%	0.6%
Servicios de alojamiento temporal	0	0.0%	0.0%
Preparación de alimentos y bebidas	44	11.5%	1.5%
Centros nocturnos	0	0.0%	0.0%
Servicios diversos	93	24.3%	1.6%
Actividades legislativas, gubernamentales, de impartición de justicia, etc.	0	0.0%	0.0%
Otros servicios	35	9.2%	0.6%
Total	382	100.0%	1.1%

Denuncias 060/066

Dirección de
Seguridad
Pública
Municipal

	Total Cuadrante 2012	Total Cuadrante 2013	Total Cuadrante 2014	Total respecto al Municipio 2014	Tasa por cada 100 mil habitantes 2014 Cuadrante	Tasa por cada 100 mil habitantes 2014 Municipio
Total	191	166	311	2.19%	1600.12	1575.23
Causar escándalos	96	62	36	1.81%	185.22	221.37
Intoxicarse	21	6	53	1.76%	272.69	335.49
Ingerir bebidas alcohólicas	12	20	38	1.82%	195.51	232.15
Problema familiar	24	11	NA	NA	NA	NA
Riña	9	10	19	3.41%	97.76	61.90
Otras	29	57	165	2.53%	848.94	724.33

Delitos de Alto Impacto

Fiscalía
General del
Estado

	Total Cuadrante 2012	Total Cuadrante 2013	Total Cuadrante 2014	Total respecto al Municipio 2014	Tasa por cada 100 mil habitantes 2014 Cuadrante	Tasa por cada 100 mil habitantes 2014 Municipio
Homicidio doloso	3	1	2	1.08%	10.29	20.67
Robo casa habitación	4	5	29	4.32%	149.21	74.68
Robo vehículo	12	15	30	1.11%	154.35	299.49
Robo negocio	2	1	15	2.25%	77.18	74.01
Robo transeúnte	1	0	8	2.19%	41.16	40.56
Lesiones dolosas	1	2	19	2.00%	97.76	105.46

 Tasa superior al promedio de la ciudad

Juzgados de Garantías del Tribunal Superior de Justicia del Estado

	Total Cuadrante 2013	Total Cuadrante 2014	Total respecto a la Ciudad 2014	Tasa por cada 100 mil habitantes 2014 Cuadrante	Tasa por cada 100 mil habitantes 2014 Ciudad
Total Imputados y Víctimas*					
Imputados	88	82	2.39%	421.90	423.12
Delitos Imputados	82	78	2.43%	401.32	396.30
Víctimas u ofendidos	55	36	2.34%	185.22	190.18
Delitos de alto impacto judicializados*					
Personas Procesadas					
Imputados	39	26	2.32%	133.77	138.53
Hombres	32	22	2.27%	113.19	119.99
Mujeres	7	4	2.67%	20.58	18.54
Delitos Imputados*					
Extorsión simple y agravada	0	0	0.00%	0.00	0.99
Homicidio simple, calificado y agravado	2	1	3.85%	5.15	3.21
Lesiones simples y agravadas	5	3	2.91%	15.44	12.73
Robo simple y agravado	24	17	2.29%	87.47	91.82
Secuestro exprés, simple y agravado	0	1	5.00%	5.15	2.47
Violación simple y agravada	1	0	0.00%	0.00	5.44
Delitos que afectan el entorno familiar judicializados*					
Personas Procesadas					
Imputados	21	23	2.68%	118.34	106.15
Hombres	21	23	2.83%	118.34	100.34
Mujeres	0	0	0.00%	0.00	5.81
Delitos Imputados*					
Contra la formación de menores y protección integral**	0	0	0.00%	0.00	0.62
Atenta contra el cumplimiento de la obligación alimentaria	6	12	3.72%	61.74	39.91
Retención y sustracción de menores**	0	0	0.00%	0.00	3.09
Violencia familiar	15	11	2.20%	56.60	61.91

Tasa superior al promedio de la ciudad

* Únicamente delitos judicializados cometidos por mayores de edad

**y/o de personas que no comprenden el significado del hecho.

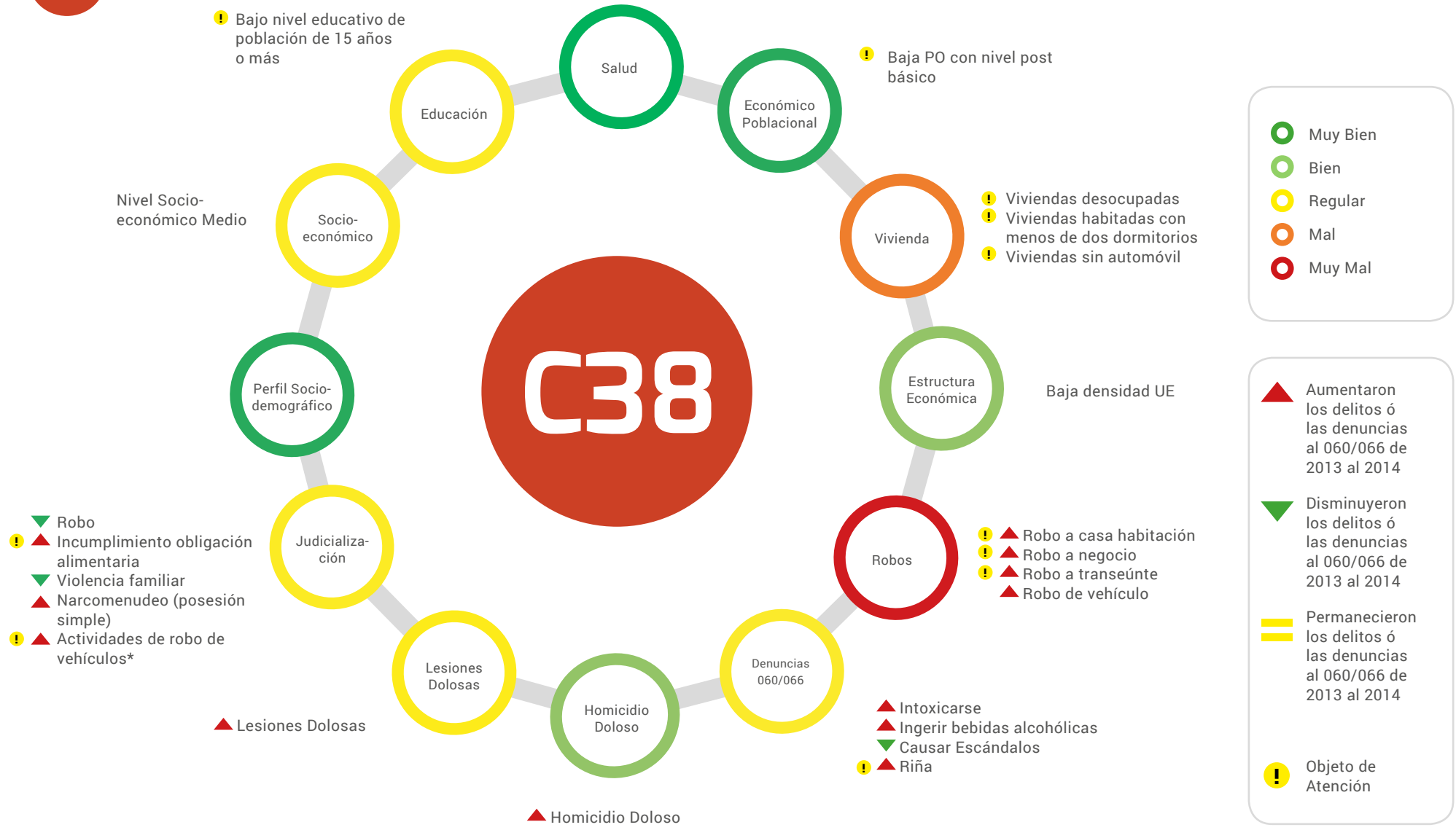

Artículo 212 Bis. del Código Penal del Estado de Chihuahua en actividades de robo de vehículos

■ Superior a la tasa municipal
■ Inferior a la tasa municipal

▲ Aumentaron los delitos ó las denuncias al 060/066 de 2013 al 2014
▼ Disminuyeron los delitos ó las denuncias al 060/066 de 2013 al 2014
■ Permanecieron los delitos ó las denuncias al 060/066 de 2013 al 2014
Posicionamiento de la actividad económica en este cuadrante respecto a la ciudad

Delitos	Víctimas Potenciales	Debilidades Sociales	Detonadores
▲ Homicidio doloso	Hogares	Vivienda	Viviendas desocupadas
▲ Robo de vehículo	Población Flotante	Educación	Viviendas habitadas con menos de dos dormitorios
▲ Robo a casa habitación	Unidades Económicas	Económico poblacional	Viviendas sin automóvil
▲ Robo a Negocio		Estructura Económica	Población con bajo nivel educativo
▲ Robo a transeúnte			Baja densidad de negocios
▲ Lesiones Dolosas			Industria maquiladora
▲ Denuncias 060/066			Alta densidad de población

**DISTRIBUCIÓN ESPACIAL DE DENUNCIAS AL 060/066
2013**

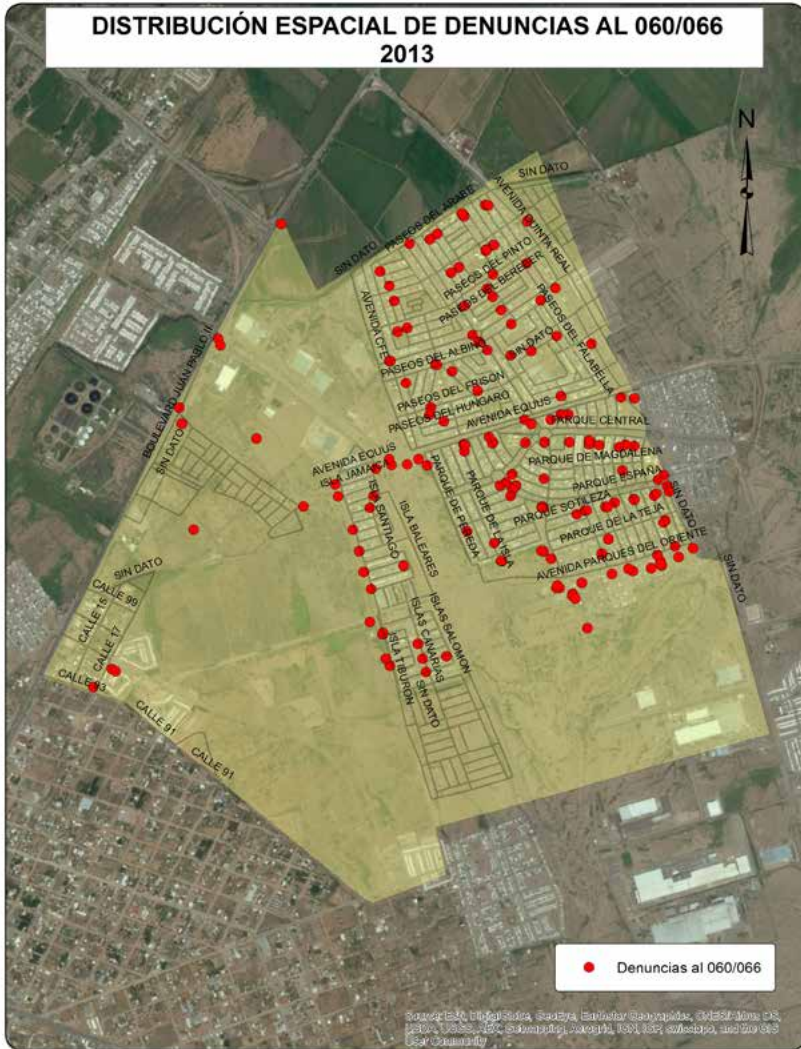

**DISTRIBUCIÓN ESPACIAL DE DENUNCIAS AL 060/066
2014**

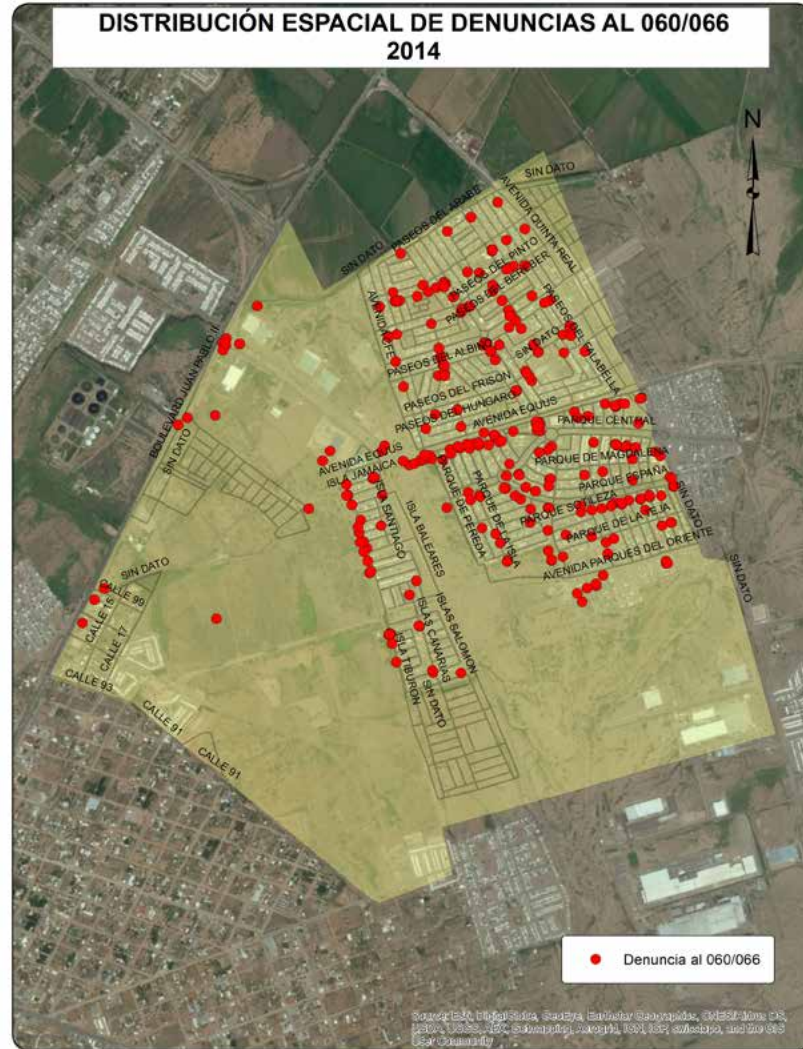

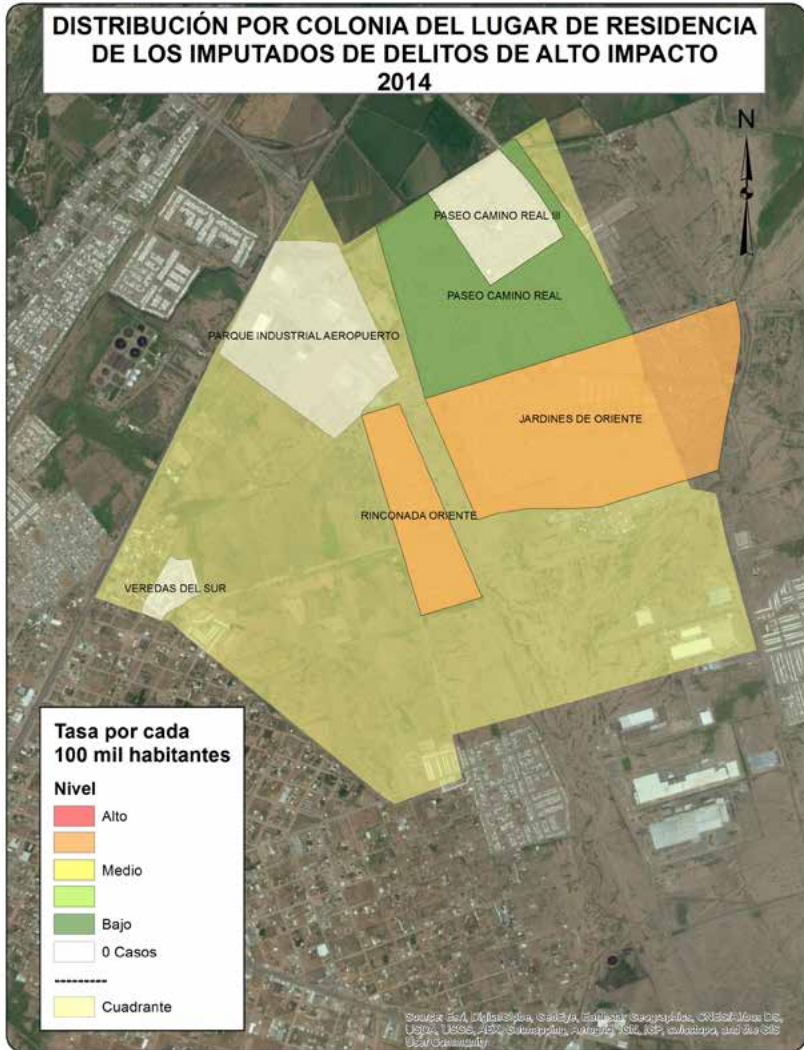

CUADRANTE 39

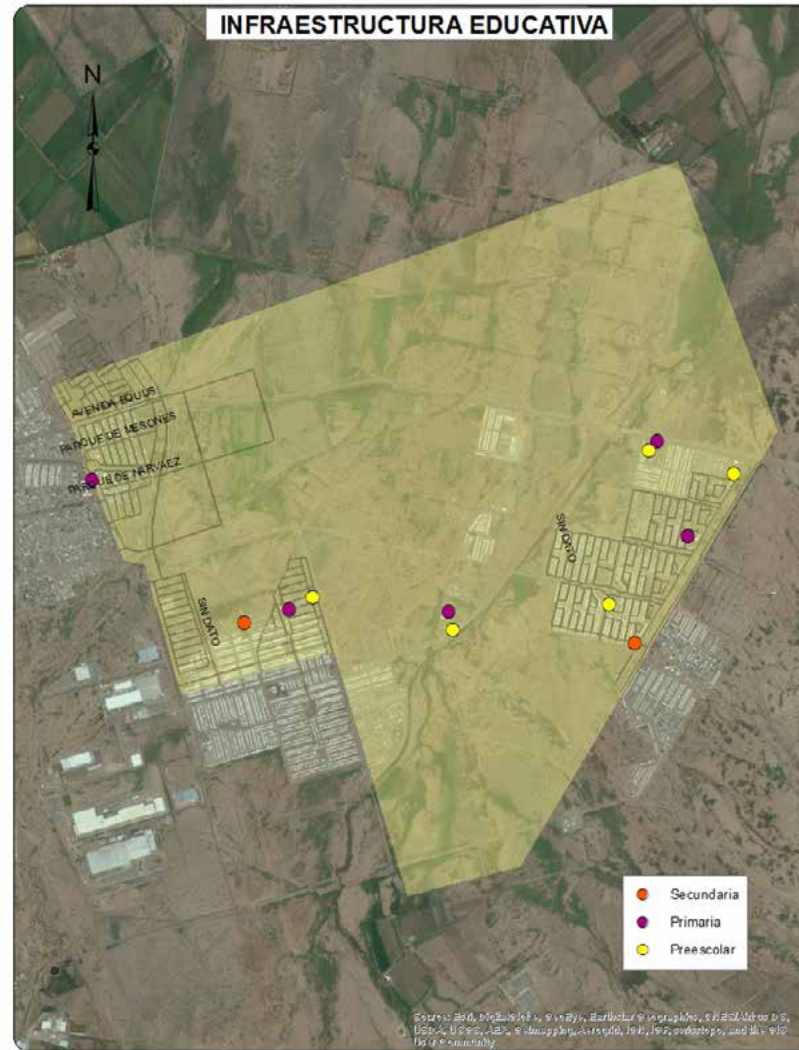
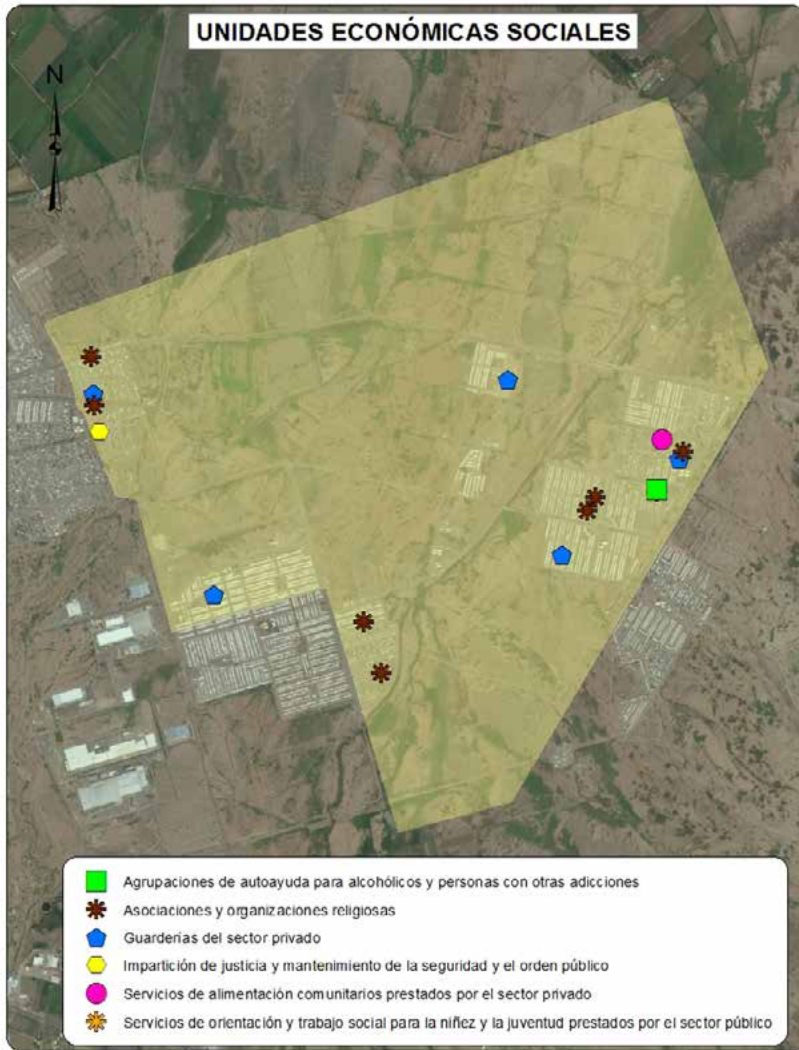

Sociodemográfica

	Total	Total respecto al Cuadrante	Total respecto al Municipio
Población Total	4273	100.0%	0.52%
Densidad de población por km ²	405	NA	-77.19%
Población de 6 a 14 años	693	16.22%	0.54%
Población de 15 a 24 años	924	21.62%	0.62%
Población de 15 años y más	2687	62.88%	0.46%
Población de 65 años y más	16	0.37%	0.03%
Población económicamente activa	1870	43.76%	0.53%
Población desocupada	89	4.76%	0.51%
Población ocupada de 12 años y más con al menos un grado aprobado en educación postbásica	496	27.85%	0.28%
Población analfabeta	29	1.08%	0.36%
Población sin derechohabencia a servicios de salud	733	17.15%	0.57%
Total de viviendas	3917	100.00%	1.33%
Total de viviendas habitadas	1295	33.06%	0.55%
Total de viviendas no habitadas	2622	66.94%	4.61%
Viviendas habitadas no particulares	41	3.17%	0.48%
Viviendas habitadas con 3 servicios básicos	1248	96.37%	0.56%
Viviendas con automóvil	565	43.63%	0.34%

Económica

	Cuadrante	Ciudad
Densidad de UE por km ²	15.2	71.8
Promedio de personas ocupadas por UE	4.6	8.8

Actividad Económica	No. Unidades Económicas	Con respecto al Cuadrante	Con respecto a la Ciudad
Construcción	0	0.0%	0.0%
Industria manufacturera	9	5.6%	0.3%
Comercio al por mayor	1	0.6%	0.1%
Comercio al por menor	75	46.9%	0.6%
Servicios profesionales, científicos y técnicos	0	0.0%	0.0%
Servicios educativos	13	8.1%	1.1%
Servicio de salud y asistencia social	8	5.0%	0.4%
Servicios de alojamiento temporal	0	0.0%	0.0%
Preparación de alimentos y bebidas	15	9.4%	0.5%
Centros nocturnos	0	0.0%	0.0%
Servicios diversos	30	18.8%	0.5%
Actividades legislativas, gubernamentales, de impartición de justicia, etc.	1	0.6%	0.2%
Otros servicios	8	5.0%	0.1%
Total	160	100.0%	0.4%



Denuncias 060/066

Dirección de
Seguridad
Pública
Municipal

	Total Cuadrante 2012	Total Cuadrante 2013	Total Cuadrante 2014	Total respecto al Municipio 2014	Tasa por cada 100 mil habitantes 2014 Cuadrante	Tasa por cada 100 mil habitantes 2014 Municipio
Total	79	85	168	1.19%	3931.66	1575.23
Causar escándalos	39	29	30	1.51%	702.08	221.37
Intoxicarse	6	4	22	0.73%	514.86	335.49
Ingerir bebidas alcohólicas	11	10	12	0.57%	280.83	232.15
Problema familiar	7	9	NA	NA	NA	NA
Riña	4	5	4	0.72%	93.61	61.90
Otras	12	28	100	1.53%	2340.28	724.33

Delitos de Alto Impacto

Fiscalía
General del
Estado

	Total Cuadrante 2012	Total Cuadrante 2013	Total Cuadrante 2014	Total respecto al Municipio 2014	Tasa por cada 100 mil habitantes 2014 Cuadrante	Tasa por cada 100 mil habitantes 2014 Municipio
Homicidio doloso	0	0	3	1.61%	70.21	20.67
Robo casa habitación	0	3	22	3.27%	514.86	74.68
Robo vehículo	1	1	11	0.41%	257.43	299.49
Robo negocio	1	0	3	0.45%	70.21	74.01
Robo transeúnte	0	0	11	3.01%	257.43	40.56
Lesiones dolosas	1	2	19	2.00%	444.65	105.46

 Tasa superior al promedio de la ciudad

Juzgados de Garantías del Tribunal Superior de Justicia del Estado

	Total Cuadrante 2013	Total Cuadrante 2014	Total respecto a la Ciudad 2014	Tasa por cada 100 mil habitantes 2014 Cuadrante	Tasa por cada 100 mil habitantes 2014 Ciudad
Total Imputados y Víctimas*					
Imputados	67	64	1.87%	1 497.78	423.12
Delitos Imputados	58	62	1.93%	1 450.97	396.30
Víctimas u ofendidos	25	21	1.36%	491.46	190.18
Delitos de alto impacto judicializados*					
Personas Procesadas					
Imputados	38	22	1.96%	514.86	138.53
Hombres	38	20	2.06%	468.06	119.99
Mujeres	0	2	1.33%	46.81	18.54
Delitos Imputados*					
Extorsión simple y agravada	0	0	0.00%	0.00	0.99
Homicidio simple, calificado y agravado	1	0	0.00%	0.00	3.21
Lesiones simples y agravadas	2	2	1.94%	46.81	12.73
Robo simple y agravado	20	18	2.42%	421.25	91.82
Secuestro exprés, simple y agravado	2	1	5.00%	23.40	2.47
Violación simple y agravada	0	0	0.00%	0.00	5.44
Delitos que afectan el entorno familiar judicializados*					
Personas Procesadas					
Imputados	16	20	2.33%	468.06	106.15
Hombres	15	19	2.34%	444.65	100.34
Mujeres	1	1	2.13%	23.40	5.81
Delitos Imputados*					
Contra la formación de menores y protección integral**	0	0	0.00%	0.00	0.62
Atenta contra el cumplimiento de la obligación alimentaria	4	9	2.79%	210.62	39.91
Retención y sustracción de menores**	0	0	0.00%	0.00	3.09
Violencia familiar	12	11	2.20%	257.43	61.91

 Tasa superior al promedio de la ciudad

* Únicamente delitos judicializados cometidos por mayores de edad

**y/o de personas que no comprenden el significado del hecho.

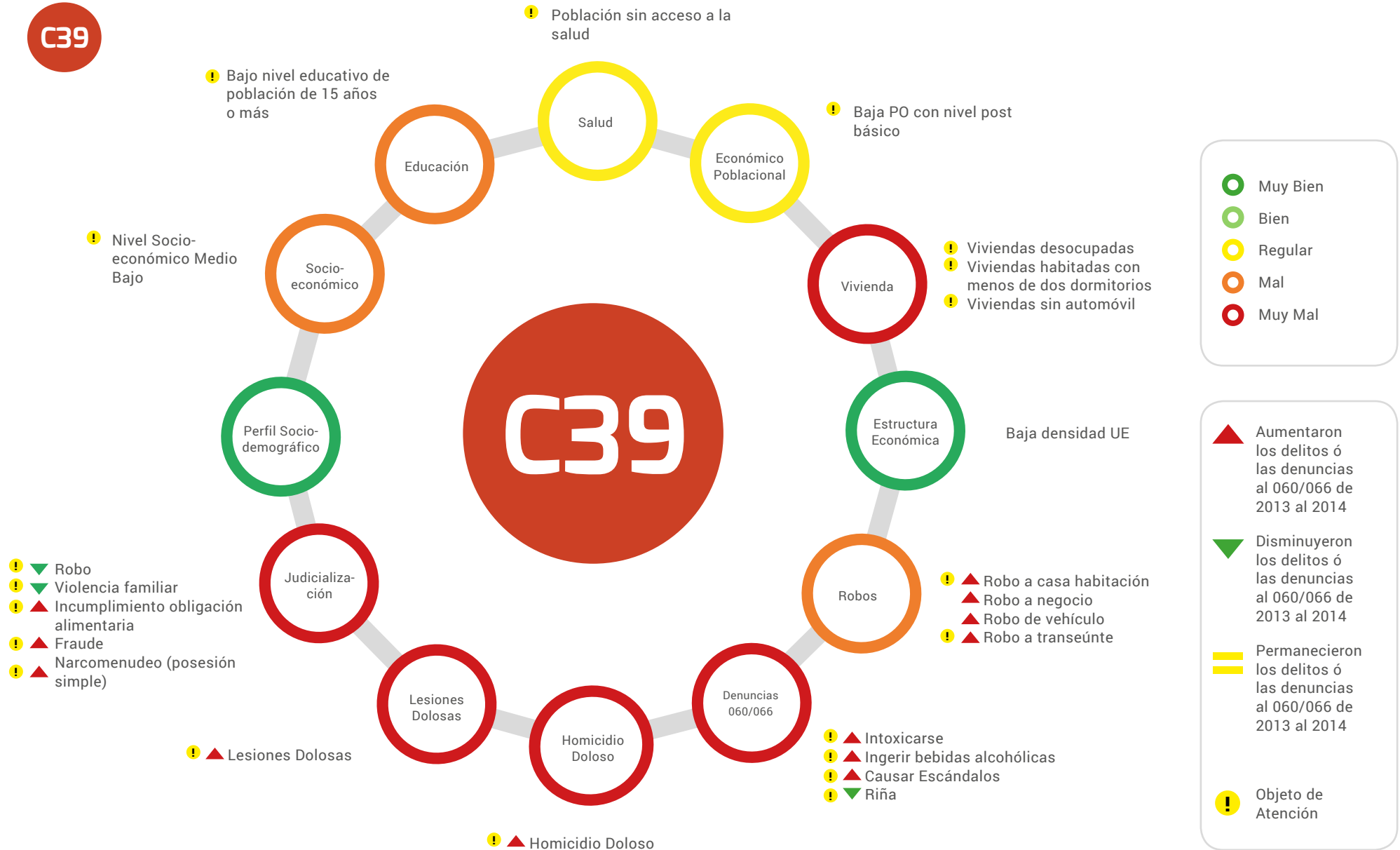

■ Superior a la tasa municipal
■ Inferior a la tasa municipal

▲ Aumentaron los delitos ó las denuncias al 060/066 de 2013 al 2014
▼ Disminuyeron los delitos ó las denuncias al 060/066 de 2013 al 2014
■ Permanecieron los delitos ó las denuncias al 060/066 de 2013 al 2014

Posicionamiento de la actividad económica en este cuadrante respecto a la ciudad

Delitos	Víctimas Potenciales	Debilidades Sociales	Detonadores
▲ Homicidio doloso	Hogares	Vivienda	Viviendas habitadas con menos de dos dormitorios
▲ Robo de vehículo		Educación	Viviendas desocupadas
▲ Robo a casa habitación		Económico poblacional	Viviendas sin automóvil
▲ Robo a Negocio		Salud	Población con bajo nivel educativo
▲ Robo a transeúnte		Estructura Económica	Población sin acceso a servicio de salud pública
▲ Lesiones Dolosas			Baja densidad de negocios
▲ Denuncias 060/066			

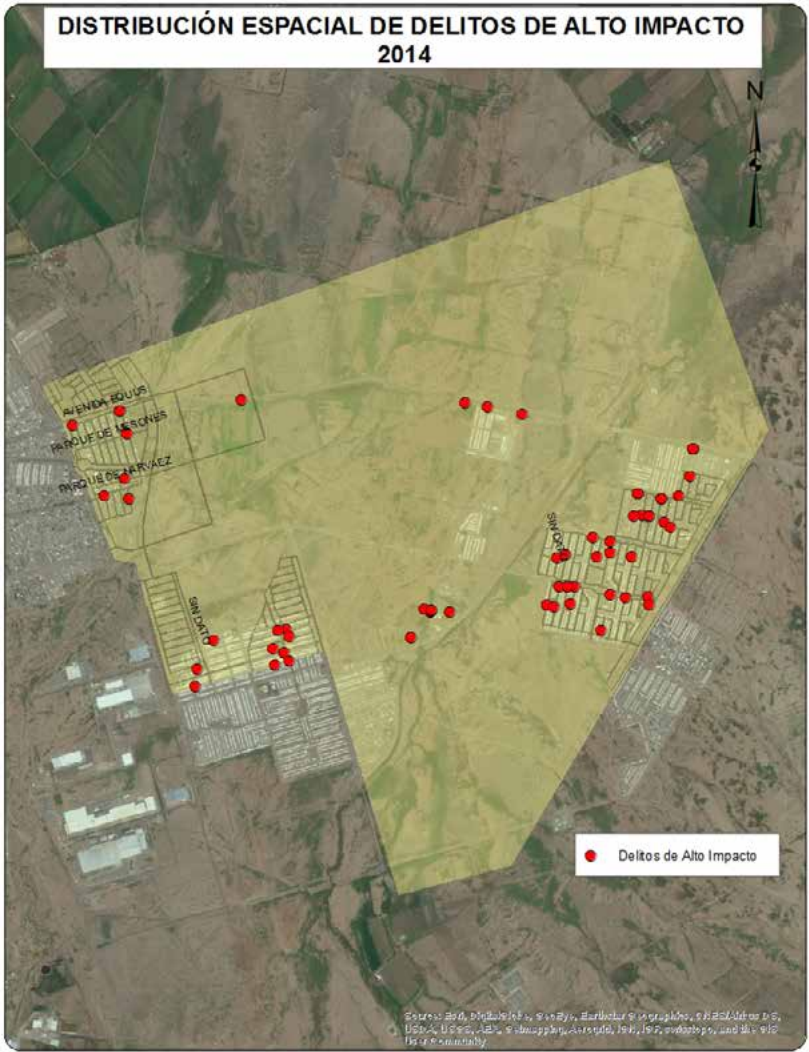
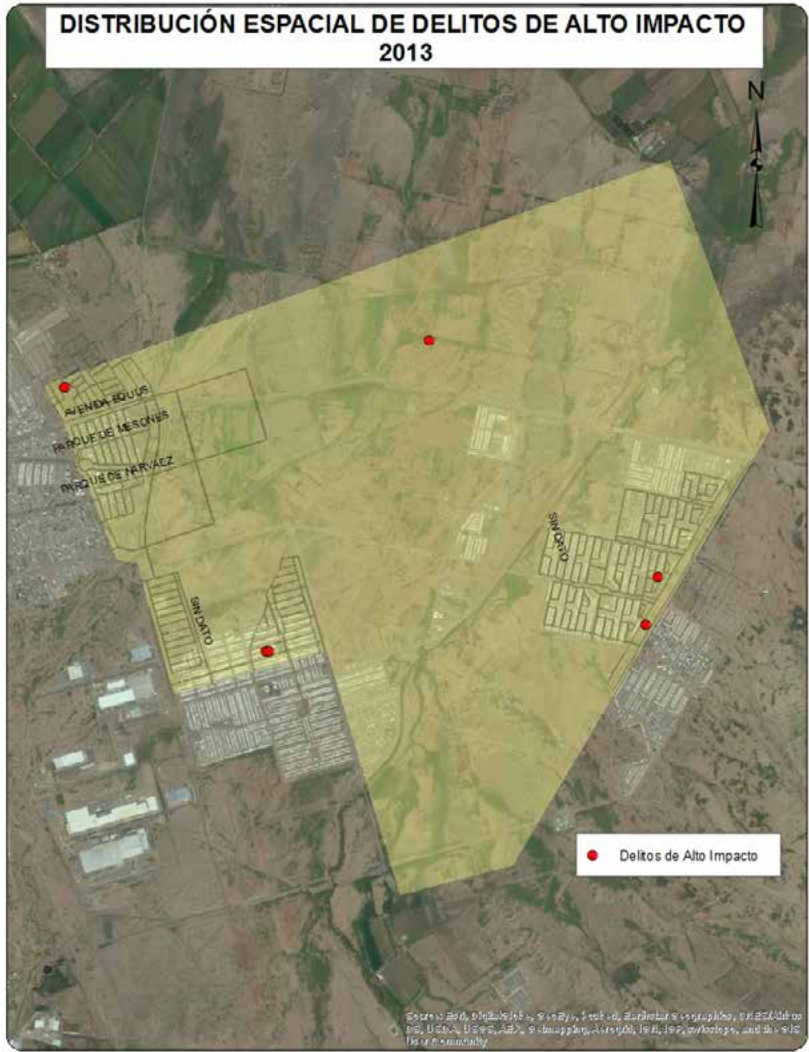

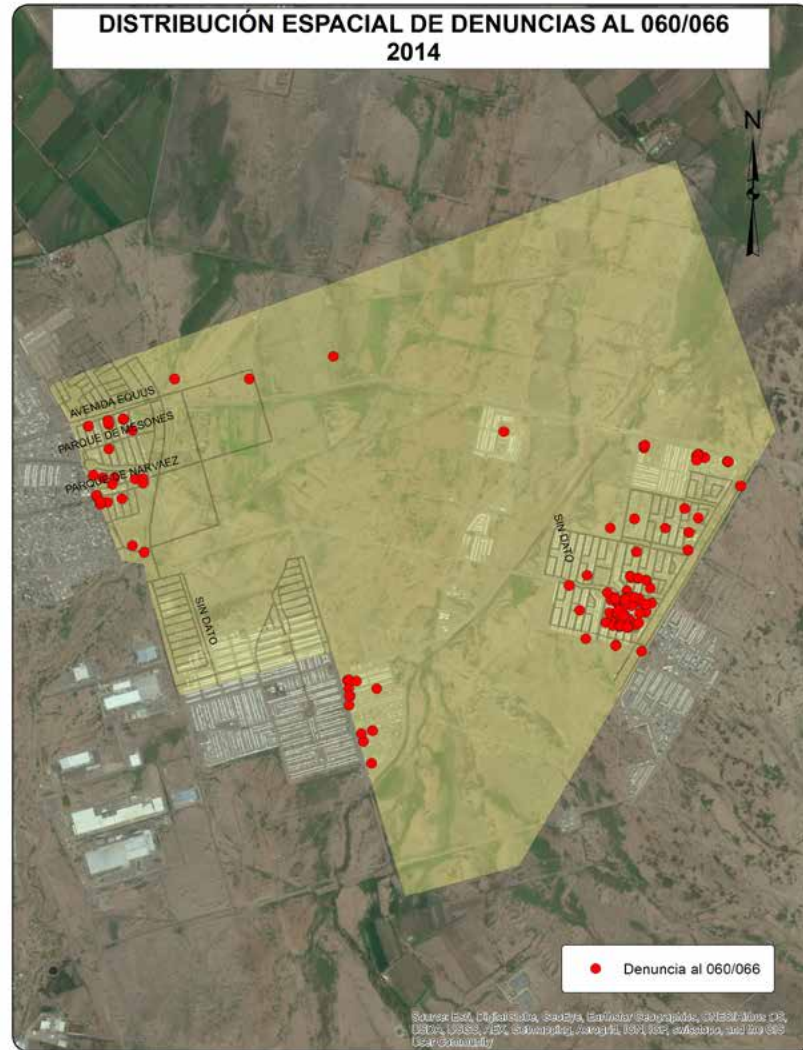
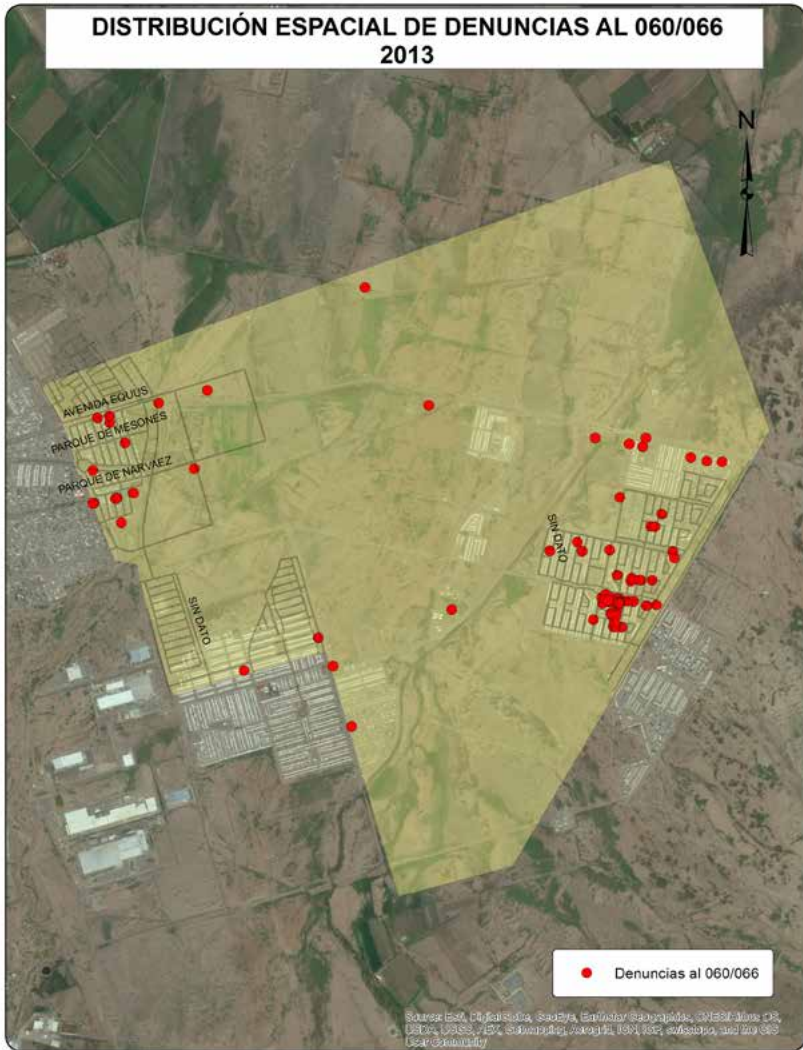

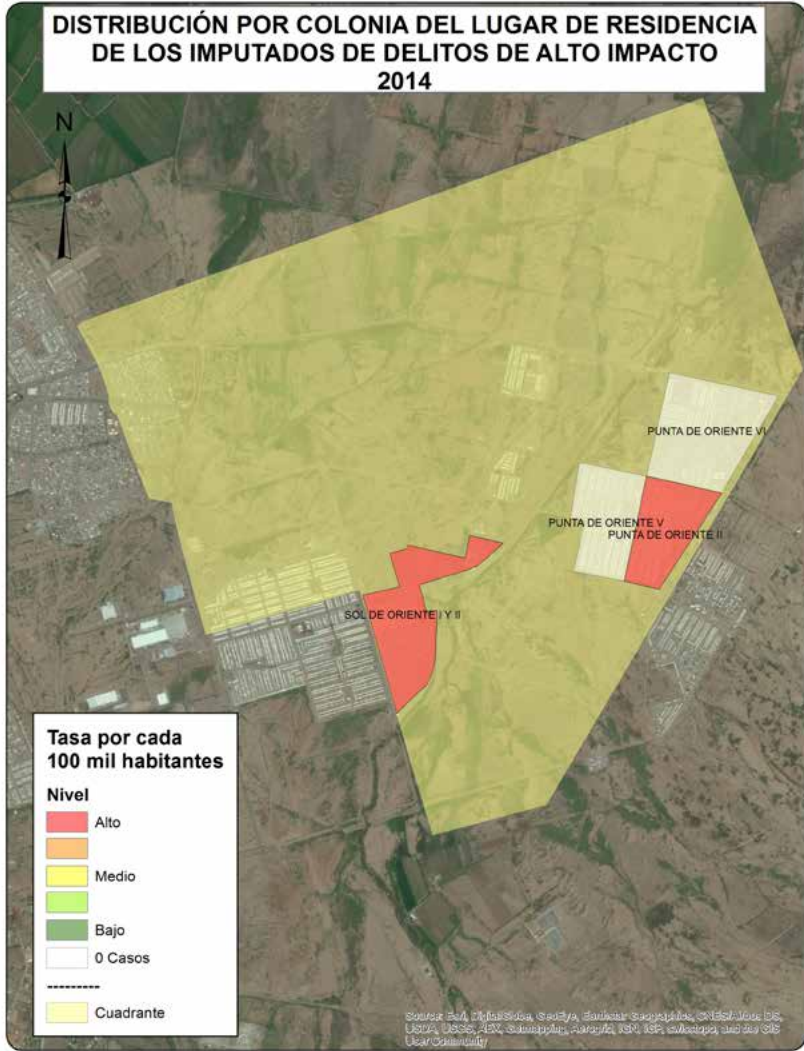

CUADRANTE 40



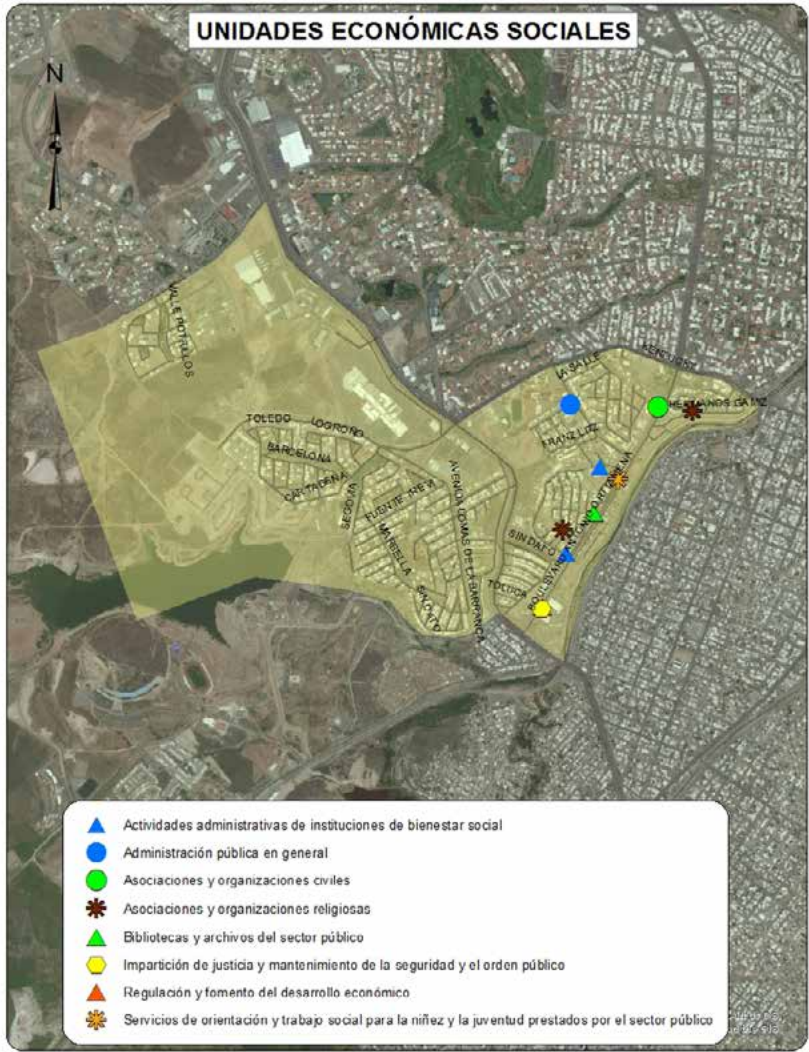

Sociodemográfica

	Total	Total respecto al Cuadrante	Total respecto al Municipio
Población Total	7912	100.0%	0.97%
Densidad de población por km ²	1868	NA	5.11%
Población de 6 a 14 años	976	12.34%	0.76%
Población de 15 a 24 años	1339	16.92%	0.89%
Población de 15 años y más	5565	70.34%	0.95%
Población de 65 años y más	366	4.63%	0.74%
Población económicamente activa	3135	39.62%	0.89%
Población desocupada	73	2.33%	0.42%
Población ocupada de 12 años y más con al menos un grado aprobado en educación postbásica	2781	90.82%	1.58%
Población analfabeta	18	0.32%	0.23%
Población sin derechohabiencia a servicios de salud	759	9.59%	0.59%
Total de viviendas	2762	100.00%	0.94%
Total de viviendas habitadas	2350	85.08%	0.99%
Total de viviendas no habitadas	412	14.92%	0.73%
Viviendas habitadas no particulares	281	11.96%	3.28%
Viviendas habitadas con 3 servicios básicos	2060	87.66%	0.93%
Viviendas con automóvil	1976	84.09%	1.20%

Económica

	Cuadrante	Ciudad
Densidad de UE por km ²	79.6	71.8
Promedio de personas ocupadas por UE	17.3	8.8

Actividad Económica	No. Unidades Económicas	Con respecto al Cuadrante	Con respecto a la Ciudad
Construcción	2	0.6%	0.6%
Industria manufacturera	5	1.5%	0.2%
Comercio al por mayor	5	1.5%	0.4%
Comercio al por menor	153	45.5%	1.3%
Servicios profesionales, científicos y técnicos	3	0.9%	0.3%
Servicios educativos	15	4.5%	1.2%
Servicio de salud y asistencia social	8	2.4%	0.4%
Servicios de alojamiento temporal	4	1.2%	3.4%
Preparación de alimentos y bebidas	51	15.2%	1.7%
Centros nocturnos	1	0.3%	0.5%
Servicios diversos	29	8.6%	0.5%
Actividades legislativas, gubernamentales, de impartición de justicia, etc.	6	1.8%	1.3%
Otros servicios	54	16.1%	0.9%
Total	336	100.0%	0.9%

Denuncias 060/066

Dirección de
Seguridad
Pública
Municipal

	Total Cuadrante 2012	Total Cuadrante 2013	Total Cuadrante 2014	Total respecto al Municipio 2014	Tasa por cada 100 mil habitantes 2014 Cuadrante	Tasa por cada 100 mil habitantes 2014 Municipio
Total	37	38	36	0.25%	455.01	1575.23
Causar escándalos	14	17	6	0.30%	75.83	221.37
Intoxicarse	2	1	5	0.17%	63.20	335.49
Ingerir bebidas alcohólicas	5	4	8	0.38%	101.11	232.15
Problema familiar	2	2	NA	NA	NA	NA
Riña	0	0	1	0.18%	12.64	61.90
Otras	14	14	16	0.25%	202.22	724.33

Delitos de Alto Impacto

Fiscalía
General del
Estado

	Total Cuadrante 2012	Total Cuadrante 2013	Total Cuadrante 2014	Total respecto al Municipio 2014	Tasa por cada 100 mil habitantes 2014 Cuadrante	Tasa por cada 100 mil habitantes 2014 Municipio
Homicidio doloso	6	2	1	0.54%	12.64	20.67
Robo casa habitación	4	7	15	2.23%	189.59	74.68
Robo vehículo	44	41	31	1.15%	391.81	299.49
Robo negocio	3	7	17	2.55%	214.86	74.01
Robo transeúnte	0	1	4	1.10%	50.56	40.56
Lesiones dolosas	4	4	7	0.74%	88.47	105.46

 Tasa superior al promedio de la ciudad

Juzgados de Garantías del Tribunal Superior de Justicia del Estado

	Total Cuadrante 2013	Total Cuadrante 2014	Total respecto a la Ciudad 2014	Tasa por cada 100 mil habitantes 2014 Cuadrante	Tasa por cada 100 mil habitantes 2014 Ciudad
Total Imputados y Víctimas*					
Imputados	19	17	0.50%	214.86	423.12
Delitos Imputados	15	16	0.50%	202.22	396.30
Víctimas u ofendidos	13	12	0.78%	151.67	190.18
Delitos de alto impacto judicializados*					
Personas Procesadas					
Imputados	2	7	0.62%	88.47	138.53
Hombres	1	4	0.41%	50.56	119.99
Mujeres	1	3	2.00%	37.92	18.54
Delitos Imputados*					
Extorsión simple y agravada	0	0	0.00%	0.00	0.99
Homicidio simple, calificado y agravado	0	0	0.00%	0.00	3.21
Lesiones simples y agravadas	0	2	1.94%	25.28	12.73
Robo simple y agravado	1	2	0.27%	25.28	91.82
Secuestro exprés, simple y agravado	0	0	0.00%	0.00	2.47
Violación simple y agravada	0	0	0.00%	0.00	5.44
Delitos que afectan el entorno familiar judicializados*					
Personas Procesadas					
Imputados	4	2	0.23%	25.28	106.15
Hombres	4	2	0.25%	25.28	100.34
Mujeres	0	0	0.00%	0.00	5.81
Delitos Imputados*					
Contra la formación de menores y protección integral**	0	0	0.00%	0.00	0.62
Atenta contra el cumplimiento de la obligación alimentaria	0	1	0.31%	12.64	39.91
Retención y sustracción de menores**	0	0	0.00%	0.00	3.09
Violencia familiar	4	1	0.20%	12.64	61.91

Tasa superior al promedio de la ciudad

* Únicamente delitos judicializados cometidos por mayores de edad

**y/o de personas que no comprenden el significado del hecho.

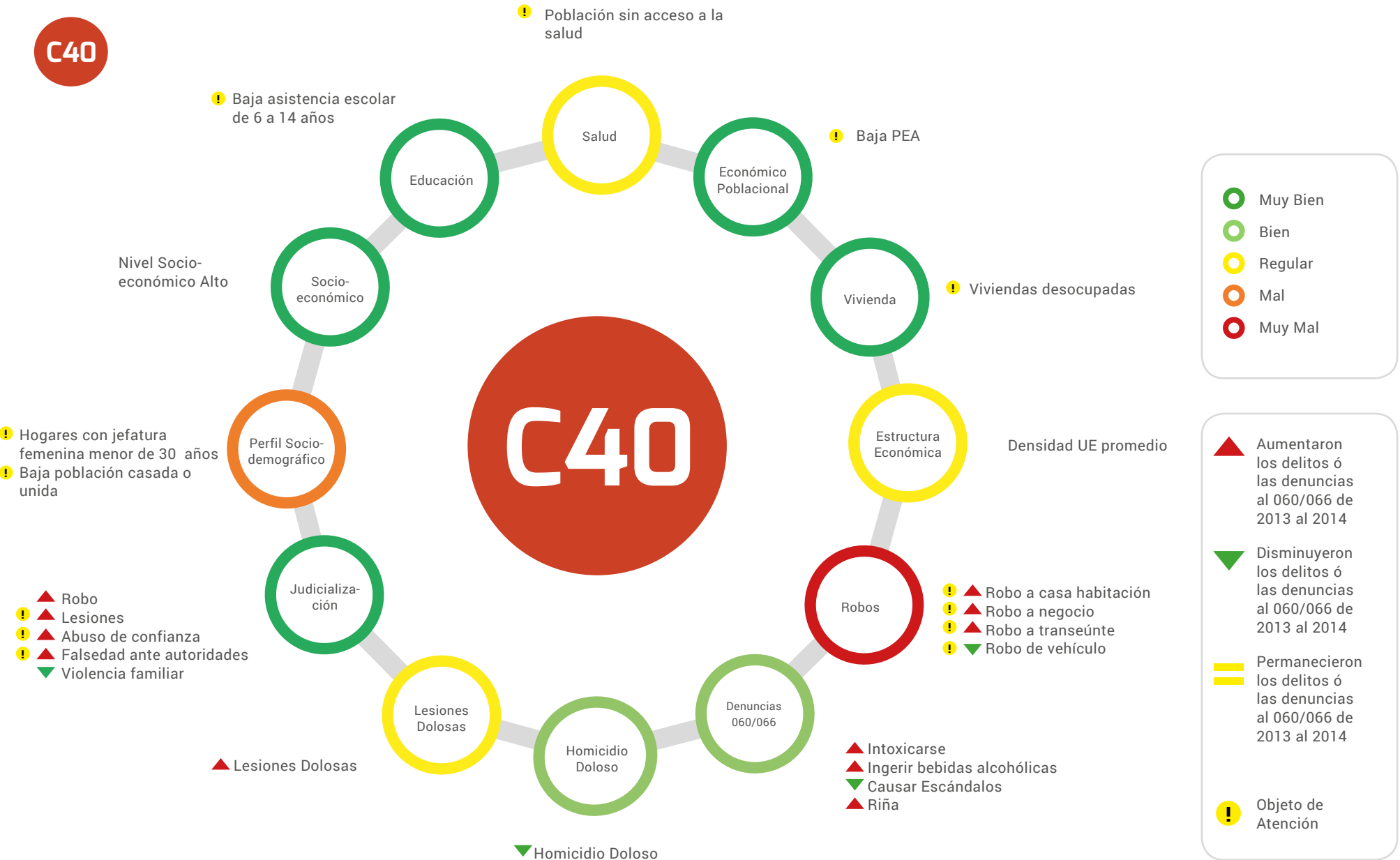

■ Superior a la tasa municipal
■ Inferior a la tasa municipal

▲ Aumentaron los delitos ó las denuncias al 060/066 de 2013 al 2014
▼ Disminuyeron los delitos ó las denuncias al 060/066 de 2013 al 2014
■ Permanecieron los delitos ó las denuncias al 060/066 de 2013 al 2014
Posicionamiento de la actividad económica en este cuadrante respecto a la ciudad

Delitos	Víctimas Potenciales	Debilidades Sociales	Detonadores
▼ Homicidio doloso	Hogares	Perfil sociodemográfico	Hogares con jefatura femenina
▼ Robo de vehículo	Población Flotante	Vivienda	Viviendas desocupadas
▲ Robo a casa habitación	Unidades económicas	Económico poblacional	Baja población económicamente activa
▲ Robo a Negocio		Salud	Población sin acceso a servicio de salud pública
▲ Robo a transeúnte		Estructura Económica	Baja densidad de negocios
▲ Lesiones Dolosas			Cuatro universidades
▼ Denuncias 060/066			Centro comercial fashion mall
			Presas el rejón





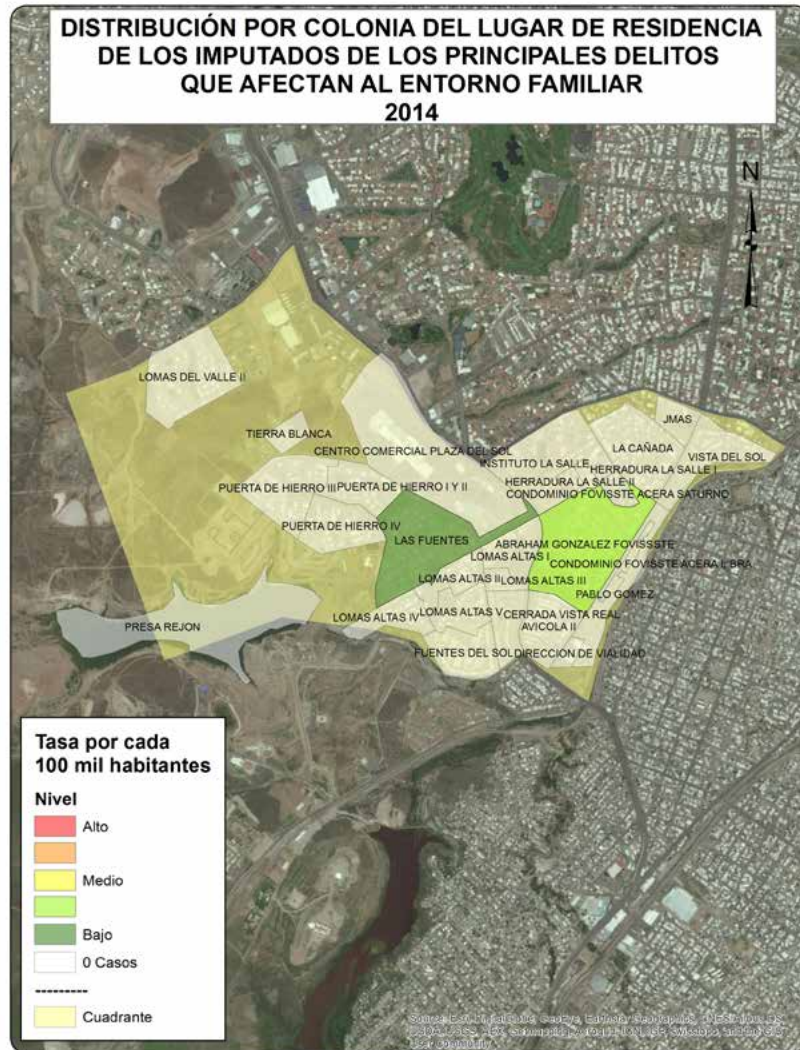

CUADRANTE 41

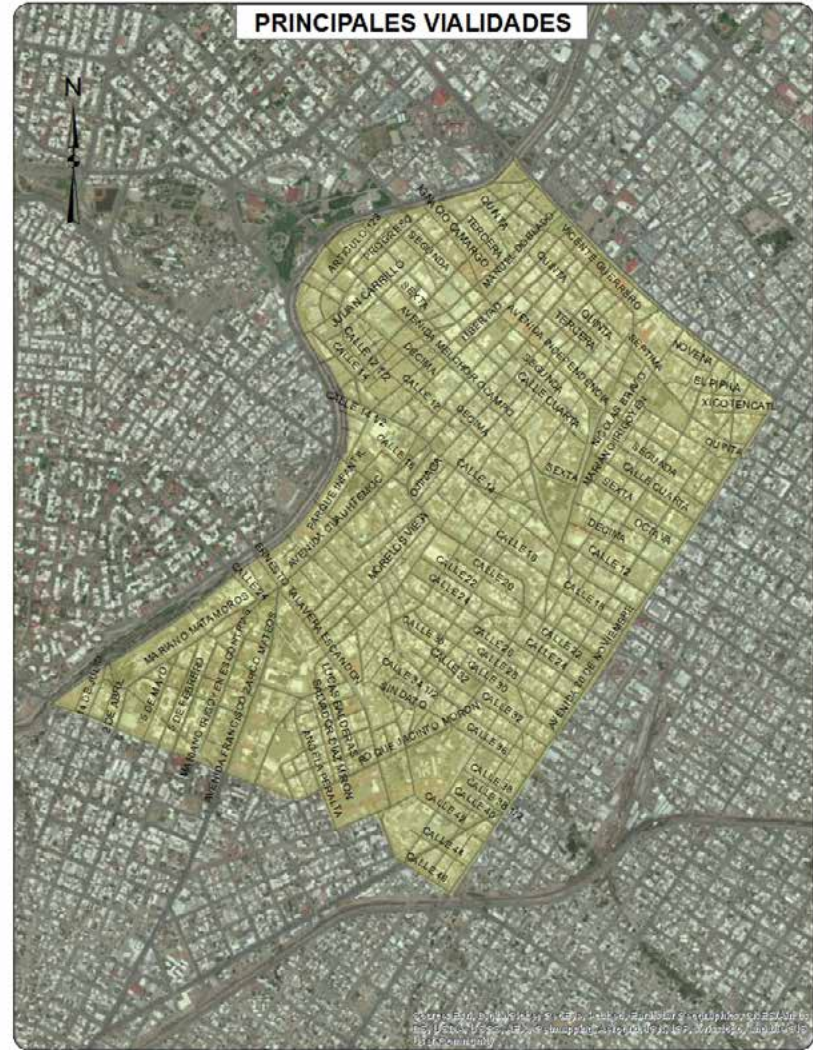
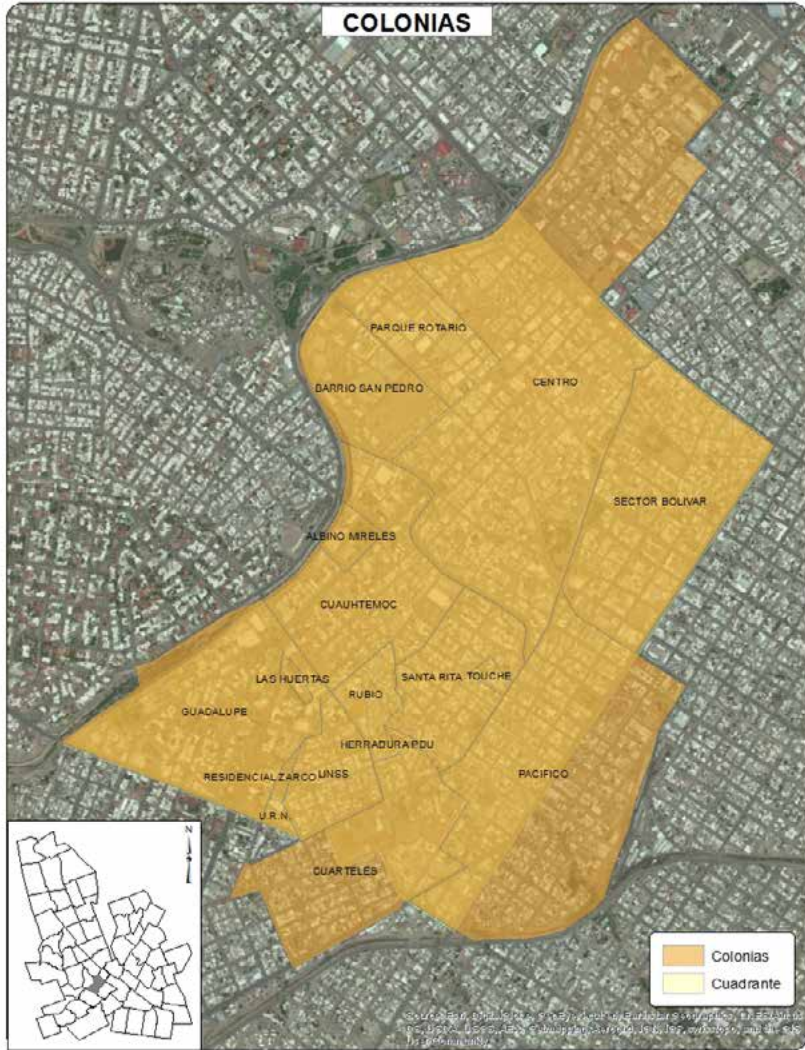

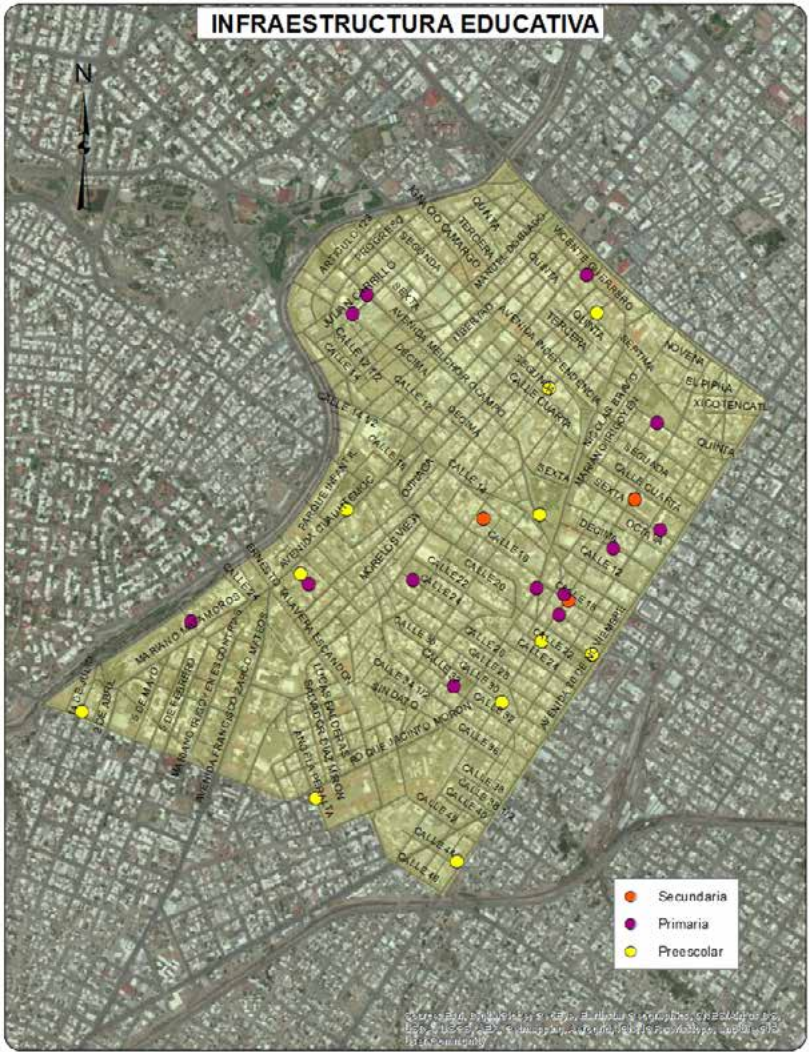
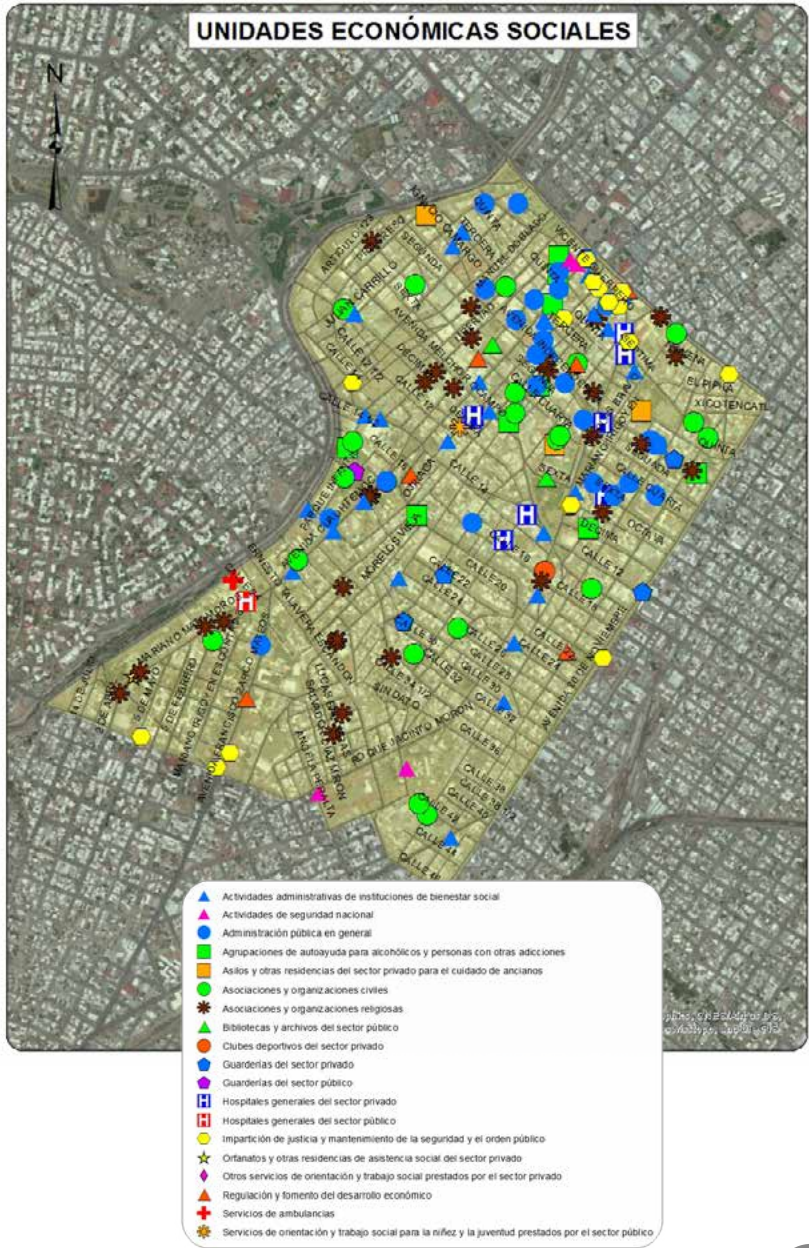

Sociodemográfica

	Total	Total respecto al Cuadrante	Total respecto al Municipio
Población Total	9677	100.0%	1.18%
Densidad de población por km ²	2544	NA	43.14%
Población de 6 a 14 años	1087	11.23%	0.85%
Población de 15 a 24 años	1569	16.21%	1.05%
Población de 15 años y más	8035	83.03%	1.37%
Población de 65 años y más	1563	16.15%	3.15%
Población económicamente activa	4401	45.48%	1.25%
Población desocupada	126	2.86%	0.73%
Población ocupada de 12 años y más con al menos un grado aprobado en educación postbásica	3215	75.20%	1.83%
Población analfabeta	59	0.73%	0.74%
Población sin derechohabencia a servicios de salud	1870	19.32%	1.46%
Total de viviendas	4443	100.00%	1.51%
Total de viviendas habitadas	3308	74.45%	1.39%
Total de viviendas no habitadas	1135	25.55%	2.00%
Viviendas habitadas no particulares	23	0.70%	0.27%
Viviendas habitadas con 3 servicios básicos	3254	98.37%	1.47%
Viviendas con automóvil	2410	72.85%	1.47%

Económica

	Cuadrante	Ciudad
Densidad de UE por km ²	955.2	71.8
Promedio de personas ocupadas por UE	9.0	8.8

Actividad Económica	No. Unidades Económicas	Con respecto al Cuadrante	Con respecto a la Ciudad
Construcción	33	0.9%	9.4%
Industria manufacturera	143	3.9%	5.5%
Comercio al por mayor	169	4.7%	12.0%
Comercio al por menor	1108	30.5%	9.4%
Servicios profesionales, científicos y técnicos	265	7.3%	25.7%
Servicios educativos	103	2.8%	8.4%
Servicio de salud y asistencia social	459	12.6%	23.9%
Servicios de alojamiento temporal	39	1.1%	32.8%
Preparación de alimentos y bebidas	324	8.9%	10.8%
Centros nocturnos	32	0.9%	15.9%
Servicios diversos	486	13.4%	8.2%
Actividades legislativas, gubernamentales, de impartición de justicia, etc.	134	3.7%	28.0%
Otros servicios	339	9.3%	5.7%
Total	3634	100.0%	10.1%

Denuncias 060/066

Dirección de
Seguridad
Pública
Municipal

	Total Cuadrante 2012	Total Cuadrante 2013	Total Cuadrante 2014	Total respecto al Municipio 2014	Tasa por cada 100 mil habitantes 2014 Cuadrante	Tasa por cada 100 mil habitantes 2014 Municipio
Total	923	1182	1379	9.73%	14250.28	1575.23
Causar escándalos	482	455	166	8.33%	1715.41	221.37
Intoxicarse	162	13	201	6.66%	2077.09	335.49
Ingerir bebidas alcohólicas	136	232	382	18.29%	3947.50	232.15
Problema familiar	4	6	NA	NA	NA	NA
Riña	43	41	53	9.52%	547.69	61.90
Otras	96	435	577	8.85%	5962.59	724.33

Delitos de Alto Impacto

Fiscalía
General del
Estado

	Total Cuadrante 2012	Total Cuadrante 2013	Total Cuadrante 2014	Total respecto al Municipio 2014	Tasa por cada 100 mil habitantes 2014 Cuadrante	Tasa por cada 100 mil habitantes 2014 Municipio
Homicidio doloso	18	13	4	2.15%	41.34	20.67
Robo casa habitación	28	31	10	1.49%	103.34	74.68
Robo vehículo	625	429	312	11.58%	3224.14	299.49
Robo negocio	45	49	76	11.41%	785.37	74.01
Robo transeúnte	38	29	45	12.33%	465.02	40.56
Lesiones dolosas	30	34	44	4.64%	454.69	105.46

 Tasa superior al promedio de la ciudad

**Juzgados de
Garantías del
Tribunal Superior de
Justicia del Estado**

	Total Cuadrante 2013	Total Cuadrante 2014	Total respecto a la Ciudad 2014	Tasa por cada 100 mil habitantes 2014 Cuadrante	Tasa por cada 100 mil habitantes 2014 Ciudad
Total Imputados y Víctimas*					
Imputados	125	107	3.13%	1105.71	423.12
Delitos Imputados	111	90	2.81%	930.04	396.30
Víctimas u ofendidos	95	61	3.96%	630.36	190.18
Delitos de alto impacto judicializados*					
Personas Procesadas					
Imputados	48	23	2.05%	237.68	138.53
Hombres	44	19	1.96%	196.34	119.99
Mujeres	4	4	2.67%	41.34	18.54
Delitos Imputados*					
Extorsión simple y agravada	0	0	0.00%	0.00	0.99
Homicidio simple, calificado y agravado	0	0	0.00%	0.00	3.21
Lesiones simples y agravadas	4	4	3.88%	41.34	12.73
Robo simple y agravado	35	14	1.88%	144.67	91.82
Secuestro exprés, simple y agravado	0	0	0.00%	0.00	2.47
Violación simple y agravada	3	1	2.27%	10.33	5.44
Delitos que afectan el entorno familiar judicializados*					
Personas Procesadas					
Imputados	22	20	2.33%	206.68	106.15
Hombres	21	20	2.46%	206.68	100.34
Mujeres	1	0	0.00%	0.00	5.81
Delitos Imputados*					
Contra la formación de menores y protección integral**	0	0	0.00%	0.00	0.62
Atenta contra el cumplimiento de la obligación alimentaria	2	4	1.24%	41.34	39.91
Retención y sustracción de menores**	1	0	0.00%	0.00	3.09
Violencia familiar	19	16	3.19%	165.34	61.91

Tasa superior al promedio de la ciudad

* Únicamente delitos judicializados cometidos por mayores de edad

**y/o de personas que no comprenden el significado del hecho.

C41

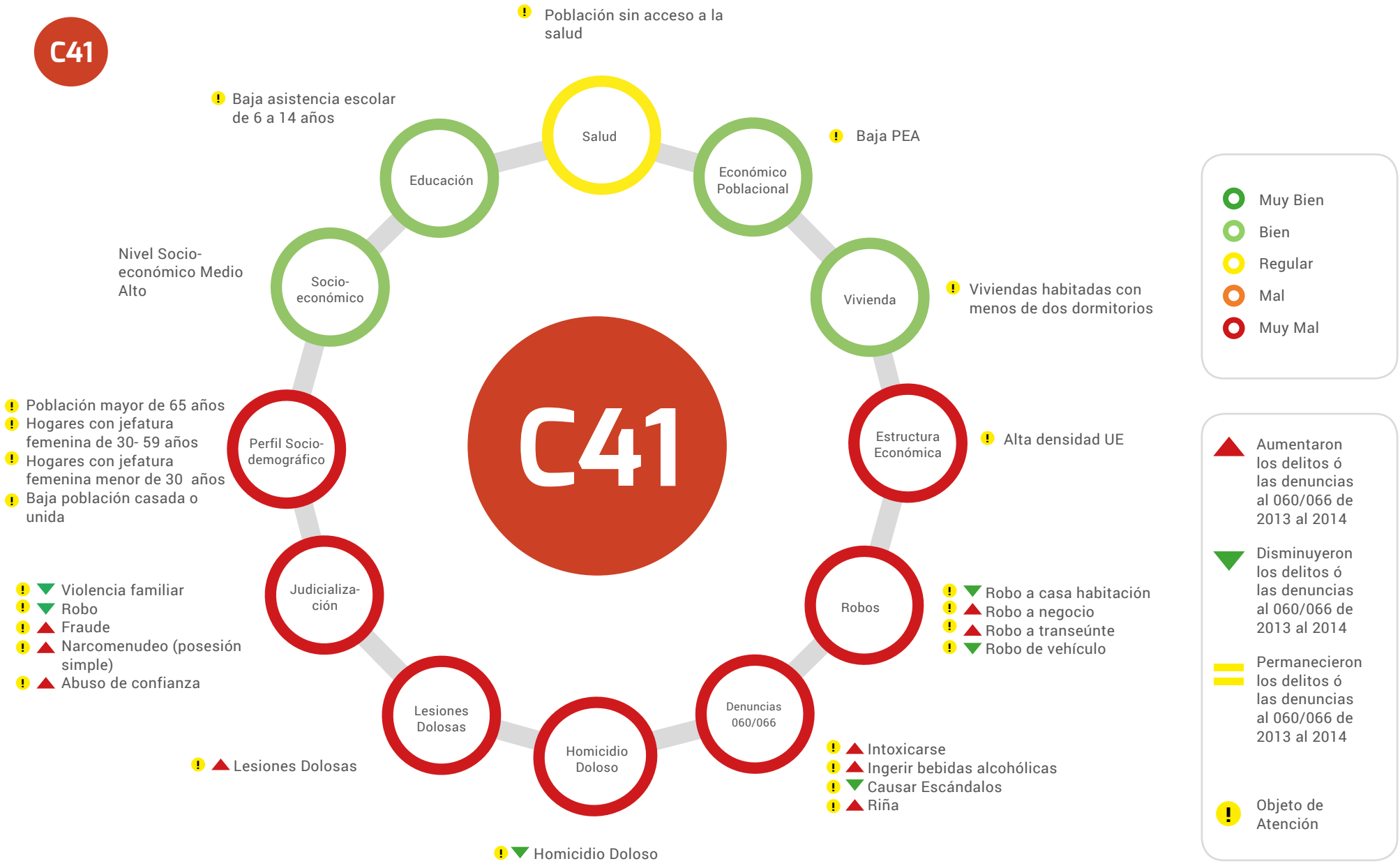

● Muy Bien
● Bien
● Regular
● Mal
● Muy Mal

▲	Aumentaron los delitos ó las denuncias al 060/066 de 2013 al 2014
▼	Disminuyeron los delitos ó las denuncias al 060/066 de 2013 al 2014
	Permanecieron los delitos ó las denuncias al 060/066 de 2013 al 2014
!	Objeto de Atención



■ Superior a la tasa municipal
■ Inferior a la tasa municipal

▲ Aumentaron los delitos ó las denuncias al 060/066 de 2013 al 2014
▼ Disminuyeron los delitos ó las denuncias al 060/066 de 2013 al 2014
■ Permanecieron los delitos ó las denuncias al 060/066 de 2013 al 2014
Posicionamiento de la actividad económica en este cuadrante respecto a la ciudad

Delitos	Víctimas Potenciales	Debilidades Sociales	Detonadores
▼ Homicidio doloso	Hogares	Perfil sociodemográfico	Población mayor de 65 años
▼ Robo de vehículo	Población Flotante	Vivienda	Hogares con jefatura femenina
▼ Robo a casa habitación	Unidades económicas	Educación	Viviendas habitadas con menos de dos dormitorios
▲ Robo a Negocio		Económico poblacional	Baja asistencia escolar de 6 a 14 años
▲ Robo a transeúnte		Salud	Baja población económicamente activa
▲ Lesiones Dolosas		Estructura Económica	Población sin acceso a servicio de salud pública
▲ Denuncias 060/066			Alta densidad de negocios
			Centro de la ciudad
			Baja población económicamente activa
			U.R.N
			1 Restaurantes / Salones de belleza
			2 Comercios de ropa
			Alta densidad de población

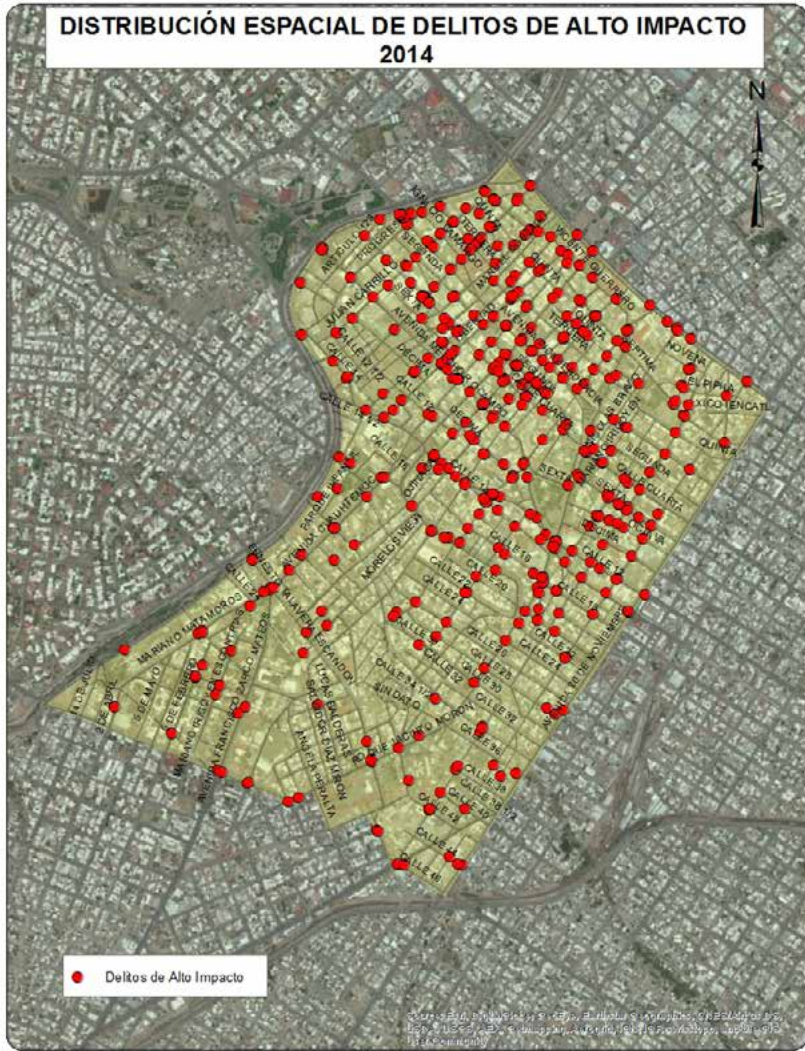
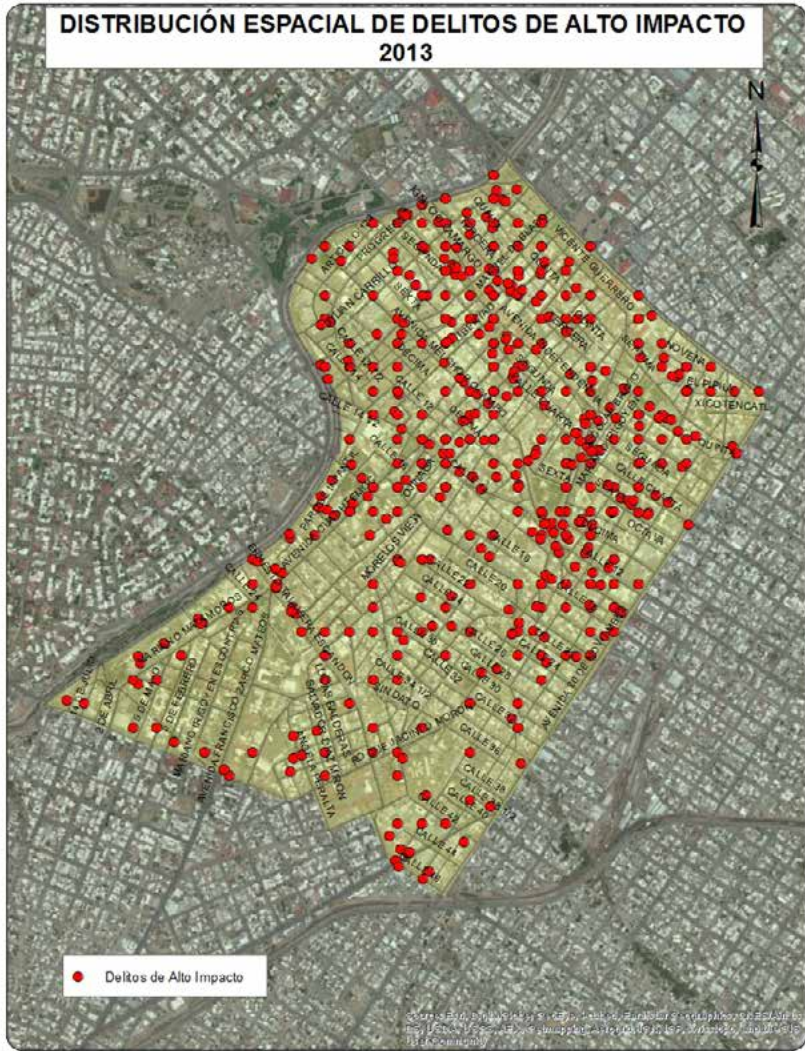

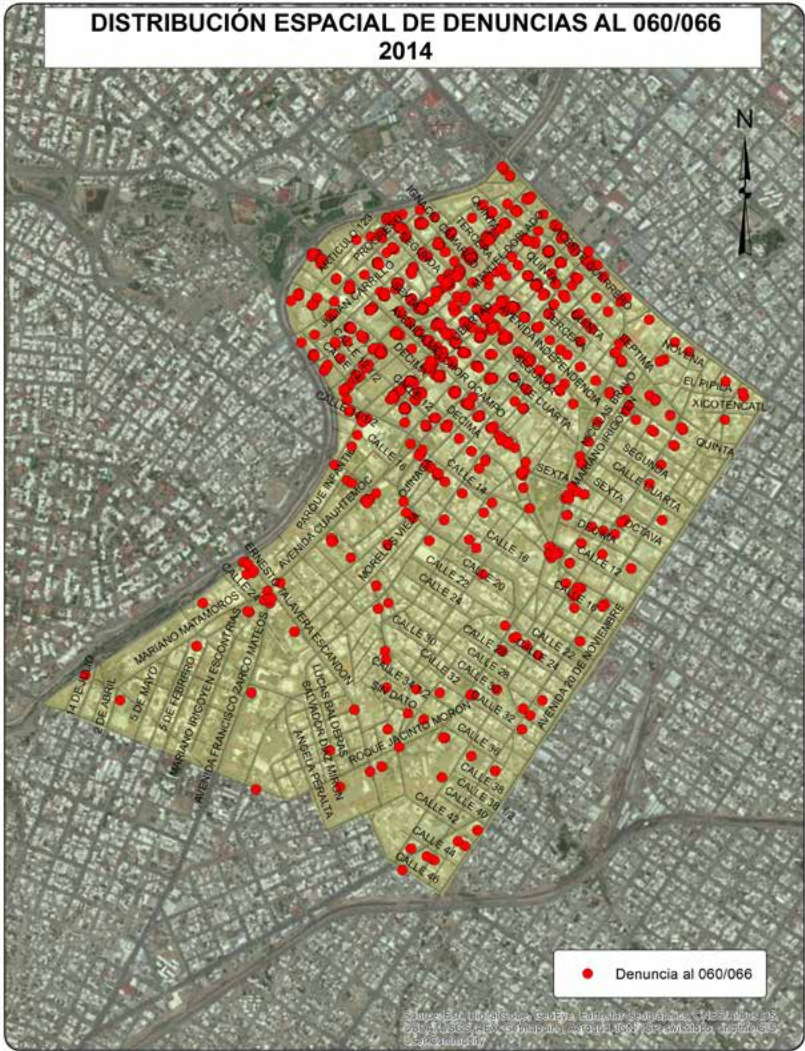
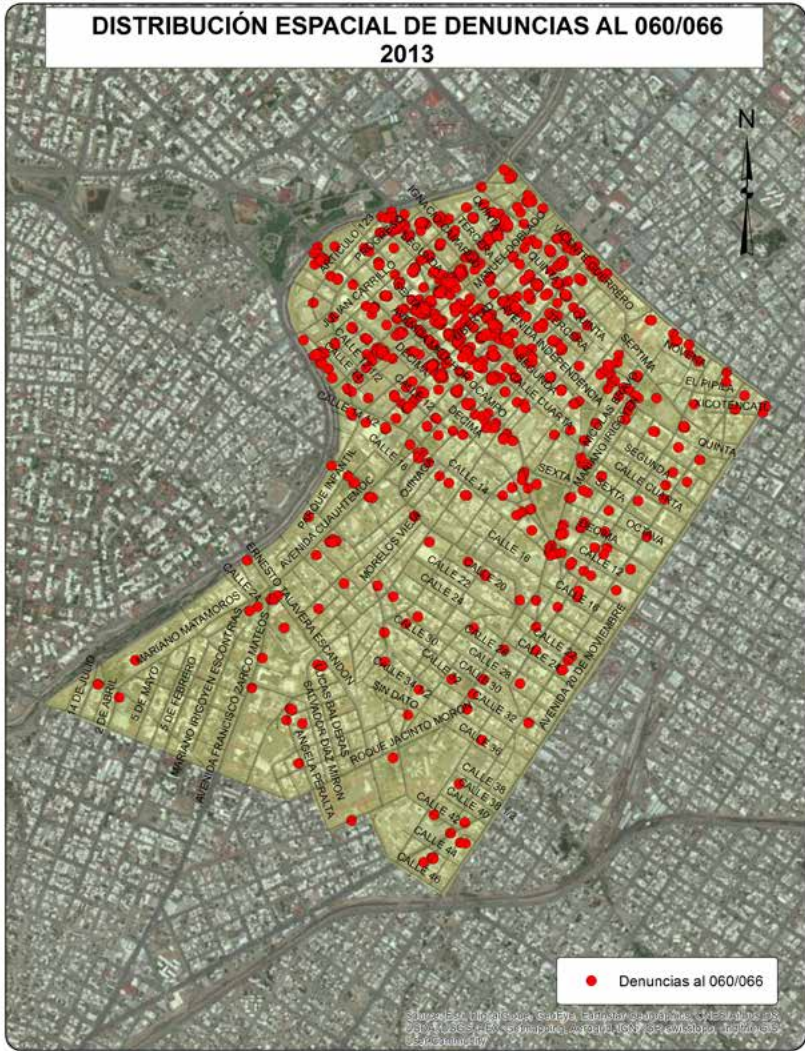

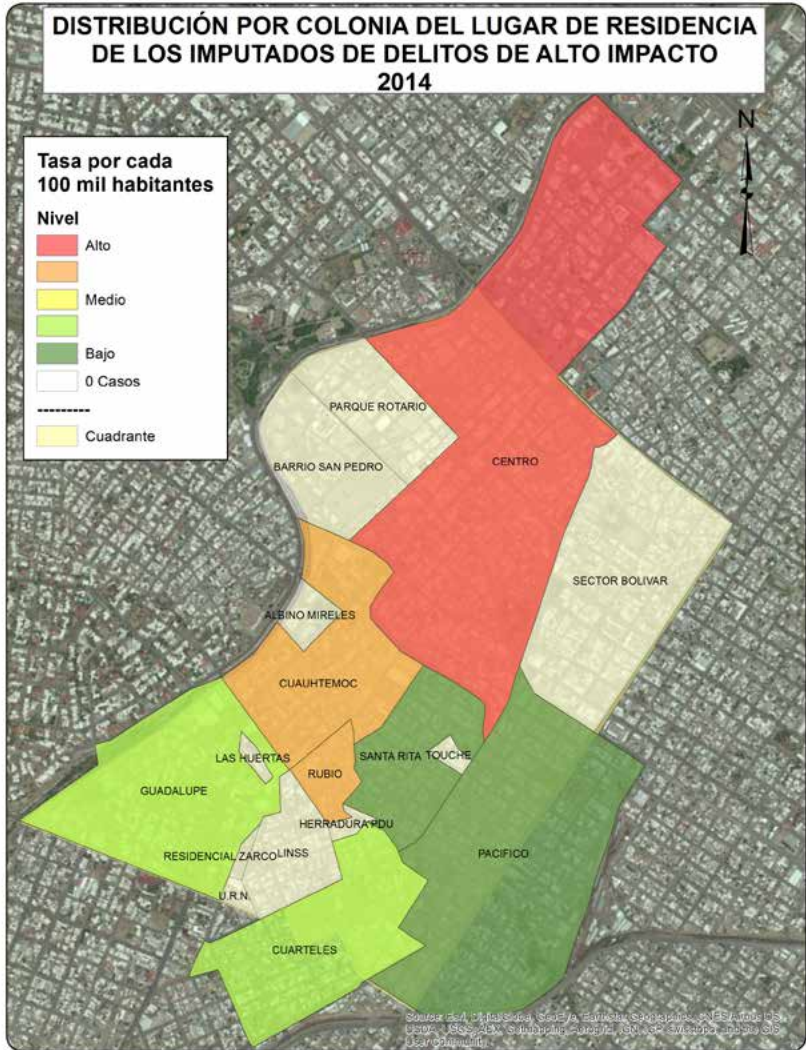

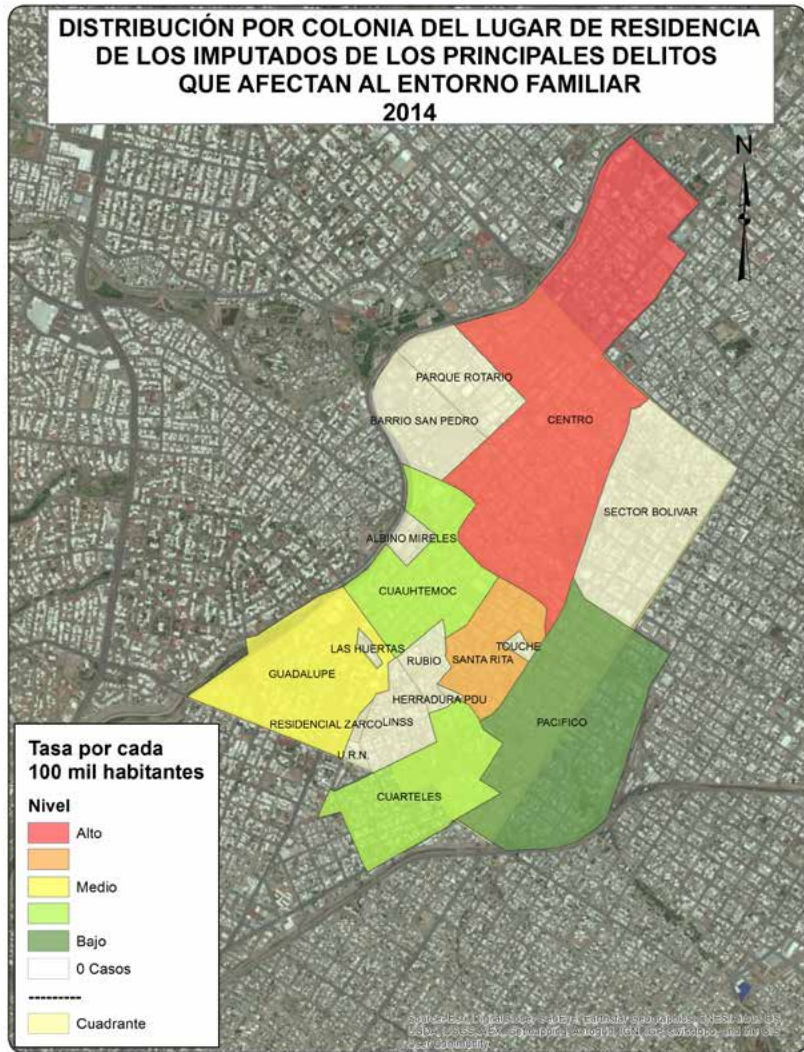

CUADRANTE 42



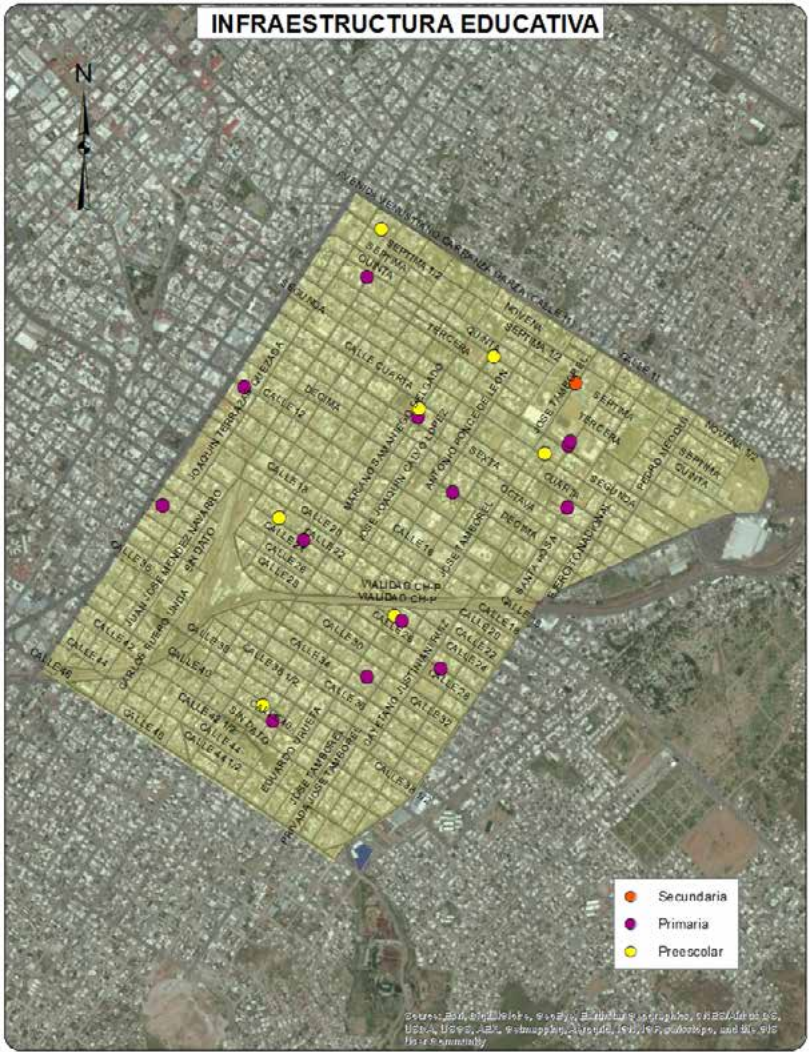
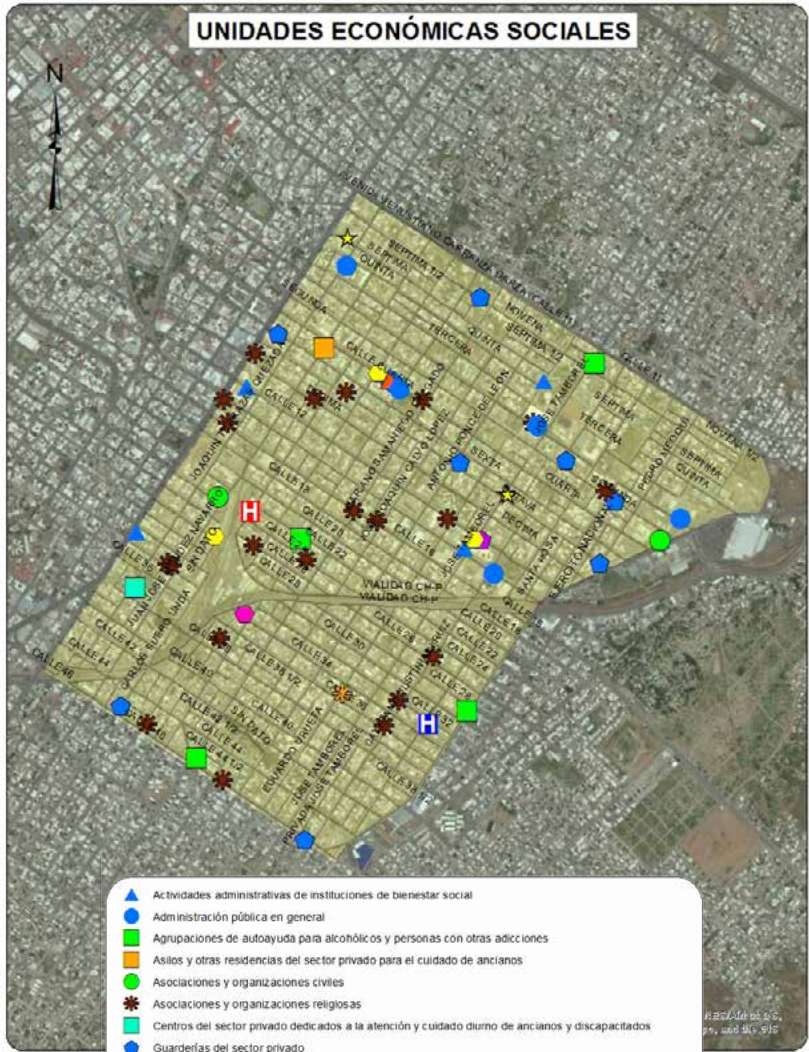

Sociodemográfica

	Total	Total respecto al Cuadrante	Total respecto al Municipio
Población Total	19875	100.0%	2.43%
Densidad de población por km ²	5126	NA	188.44%
Población de 6 a 14 años	2053	10.33%	1.60%
Población de 15 a 24 años	3022	15.21%	2.02%
Población de 15 años y más	15051	75.73%	2.57%
Población de 65 años y más	2835	14.26%	5.72%
Población económicamente activa	7993	40.22%	2.27%
Población desocupada	456	5.70%	2.63%
Población ocupada de 12 años y más con al menos un grado aprobado en educación postbásica	4759	63.14%	2.71%
Población analfabeta	145	0.96%	1.81%
Población sin derechohabencia a servicios de salud	2998	15.08%	2.34%
Total de viviendas	7406	100.00%	2.52%
Total de viviendas habitadas	6256	84.47%	2.64%
Total de viviendas no habitadas	1150	15.53%	2.02%
Viviendas habitadas no particulares	534	8.54%	6.24%
Viviendas habitadas con 3 servicios básicos	5650	90.31%	2.55%
Viviendas con automóvil	3858	61.67%	2.35%

Económica

	Cuadrante	Ciudad
Densidad de UE por km ²	263.6	71.8
Promedio de personas ocupadas por UE	7.5	8.8

Actividad Económica	No. Unidades Económicas	Con respecto al Cuadrante	Con respecto a la Ciudad
Construcción	5	0.5%	1.4%
Industria manufacturera	97	9.5%	3.8%
Comercio al por mayor	50	4.9%	3.5%
Comercio al por menor	340	33.3%	2.9%
Servicios profesionales, científicos y técnicos	24	2.3%	2.3%
Servicios educativos	40	3.9%	3.3%
Servicio de salud y asistencia social	41	4.0%	2.1%
Servicios de alojamiento temporal	1	0.1%	0.8%
Preparación de alimentos y bebidas	76	7.4%	2.5%
Centros nocturnos	10	1.0%	5.0%
Servicios diversos	241	23.6%	4.1%
Actividades legislativas, gubernamentales, de impartición de justicia, etc.	21	2.1%	4.4%
Otros servicios	76	7.4%	1.3%
Total	1022	100.0%	2.8%

Denuncias 060/066

Dirección de
Seguridad
Pública
Municipal

	Total Cuadrante 2012	Total Cuadrante 2013	Total Cuadrante 2014	Total respecto al Municipio 2014	Tasa por cada 100 mil habitantes 2014 Cuadrante	Tasa por cada 100 mil habitantes 2014 Municipio
Total	233	249	272	1.92%	1368.55	1575.23
Causar escándalos	123	94	30	1.51%	150.94	221.37
Intoxicarse	34	8	44	1.46%	221.38	335.49
Ingerir bebidas alcohólicas	30	40	57	2.73%	286.79	232.15
Problema familiar	8	10	NA	NA	NA	NA
Riña	9	10	11	1.97%	55.35	61.90
Otras	29	87	130	1.99%	654.09	724.33

Delitos de Alto Impacto

Fiscalía
General del
Estado

	Total Cuadrante 2012	Total Cuadrante 2013	Total Cuadrante 2014	Total respecto al Municipio 2014	Tasa por cada 100 mil habitantes 2014 Cuadrante	Tasa por cada 100 mil habitantes 2014 Municipio
Homicidio doloso	12	7	1	0.54%	5.03	20.67
Robo casa habitación	20	27	10	1.49%	50.31	74.68
Robo vehículo	183	148	122	4.53%	613.84	299.49
Robo negocio	22	30	16	2.40%	80.50	74.01
Robo transeúnte	15	7	6	1.64%	30.19	40.56
Lesiones dolosas	21	27	18	1.90%	90.57	105.46

 Tasa superior al promedio de la ciudad

Juzgados de Garantías del Tribunal Superior de Justicia del Estado

	Total Cuadrante 2013	Total Cuadrante 2014	Total respecto a la Ciudad 2014	Tasa por cada 100 mil habitantes 2014 Cuadrante	Tasa por cada 100 mil habitantes 2014 Ciudad
Total Imputados y Víctimas*					
Imputados	113	131	3.83%	659.12	423.12
Delitos Imputados	111	20	0.62%	100.63	396.30
Víctimas u ofendidos	86	51	3.31%	256.60	190.18
Delitos de alto impacto judicializados*					
Personas Procesadas					
Imputados	41	24	2.14%	120.75	138.53
Hombres	38	22	2.27%	110.69	119.99
Mujeres	3	2	1.33%	10.06	18.54
Delitos Imputados*					
Extorsión simple y agravada	2	0	0.00%	0.00	0.99
Homicidio simple, calificado y agravado	3	0	0.00%	0.00	3.21
Lesiones simples y agravadas	6	4	3.88%	20.13	12.73
Robo simple y agravado	22	15	2.02%	75.47	91.82
Secuestro exprés, simple y agravado	1	1	5.00%	5.03	2.47
Violación simple y agravada	2	0	0.00%	0.00	5.44
Delitos que afectan el entorno familiar judicializados*					
Personas Procesadas					
Imputados	34	36	4.19%	181.13	106.15
Hombres	34	36	4.43%	181.13	100.34
Mujeres	0	0	0.00%	0.00	5.81
Delitos Imputados*					
Contra la formación de menores y protección integral**	0	0	0.00%	0.00	0.62
Atenta contra el cumplimiento de la obligación alimentaria	5	18	5.57%	90.57	39.91
Retención y sustracción de menores**	0	2	8.00%	10.06	3.09
Violencia familiar	29	17	3.39%	85.53	61.91

Tasa superior al promedio de la ciudad

* Únicamente delitos judicializados cometidos por mayores de edad

**y/o de personas que no comprenden el significado del hecho.

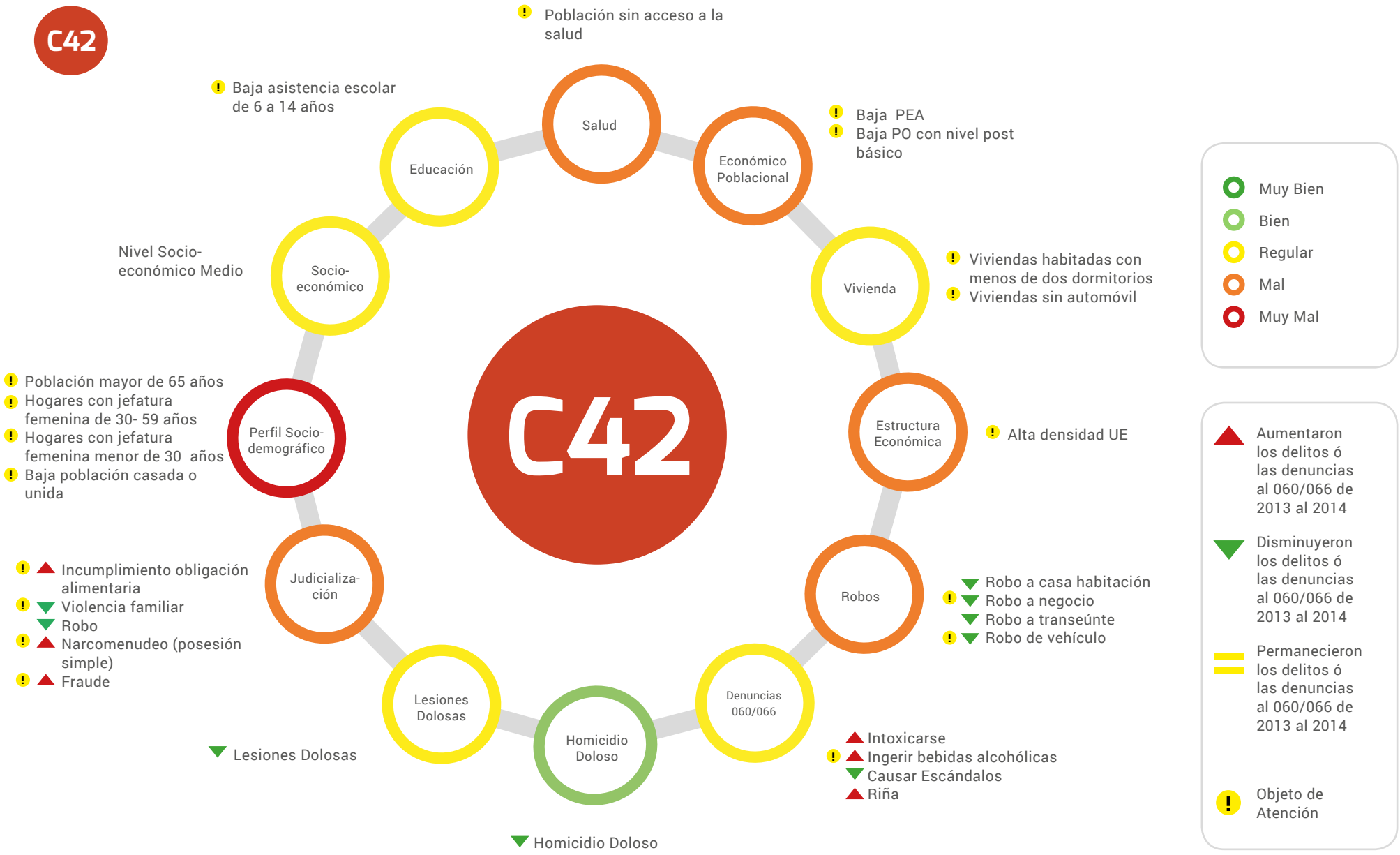

■ Superior a la tasa municipal
■ Inferior a la tasa municipal

▲ Aumentaron los delitos ó las denuncias al 060/066 de 2013 al 2014
▼ Disminuyeron los delitos ó las denuncias al 060/066 de 2013 al 2014
■ Permanecieron los delitos ó las denuncias al 060/066 de 2013 al 2014
Posicionamiento de la actividad económica en este cuadrante respecto a la ciudad

Delitos	Víctimas Potenciales	Debilidades Sociales	Detonadores
▼ Homicidio doloso	Hogares	Perfil sociodemográfico	Población mayor de 65 años
▲ Robo de vehículo	Población Flotante	Vivienda	Hogares con jefatura femenina
▼ Robo a casa habitación	Unidades económicas	Educación	Viviendas habitadas con menos de dos dormitorios
▼ Robo a Negocio		Económico poblacional	Viviendas sin automóvil
▼ Robo a transeúnte		Salud	Baja asistencia escolar de 6 a 14 años
▼ Lesiones Dolosas		Estructura Económica	Población sin acceso a servicio de salud pública
▲ Denuncias 060/066			Baja población económicamente activa
			Población ocupada con bajo nivel educativo
			Alta densidad de negocios
			Alta densidad de población

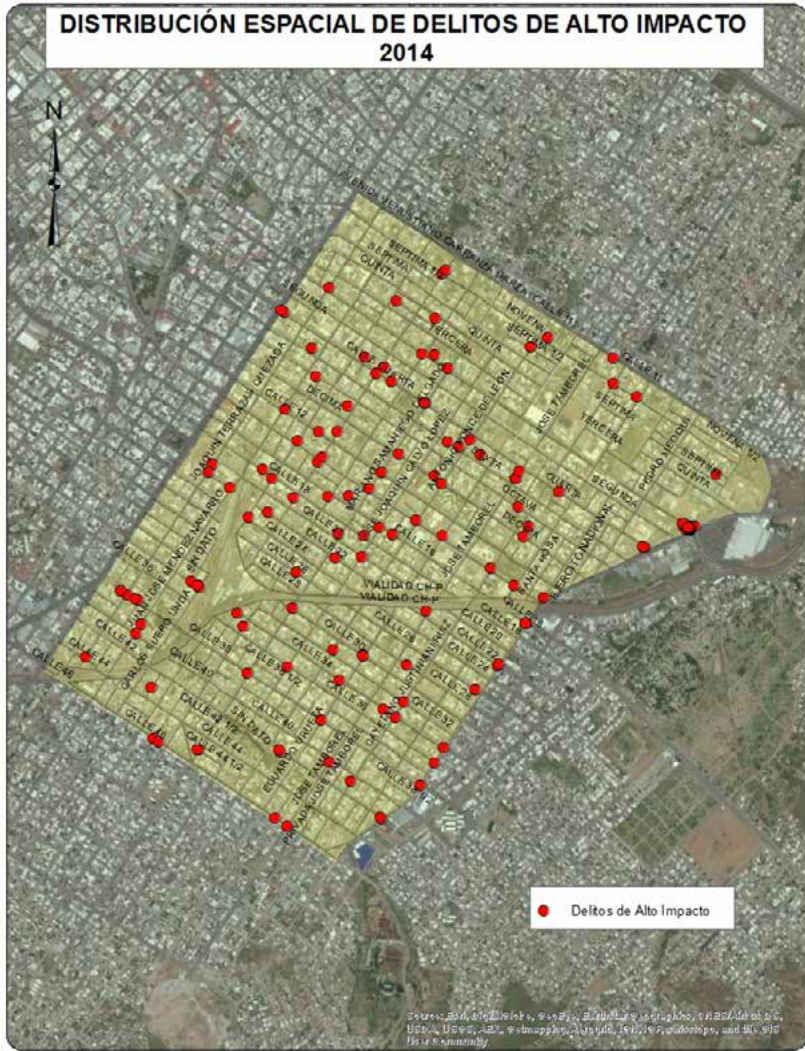
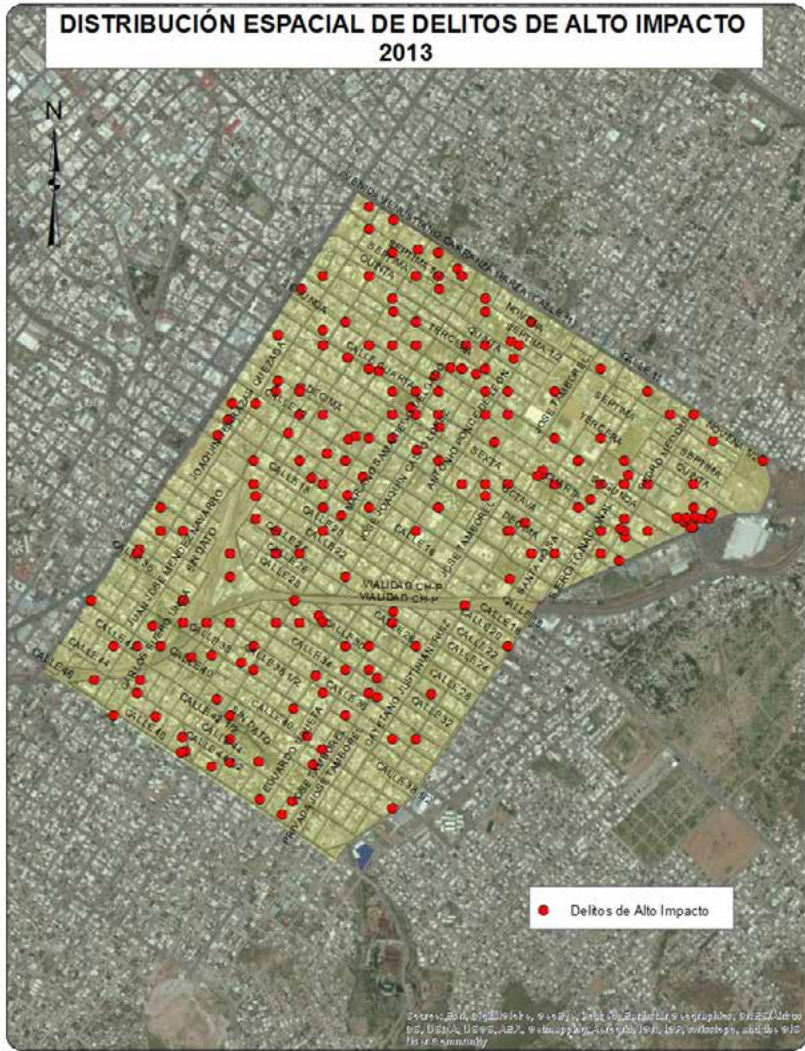

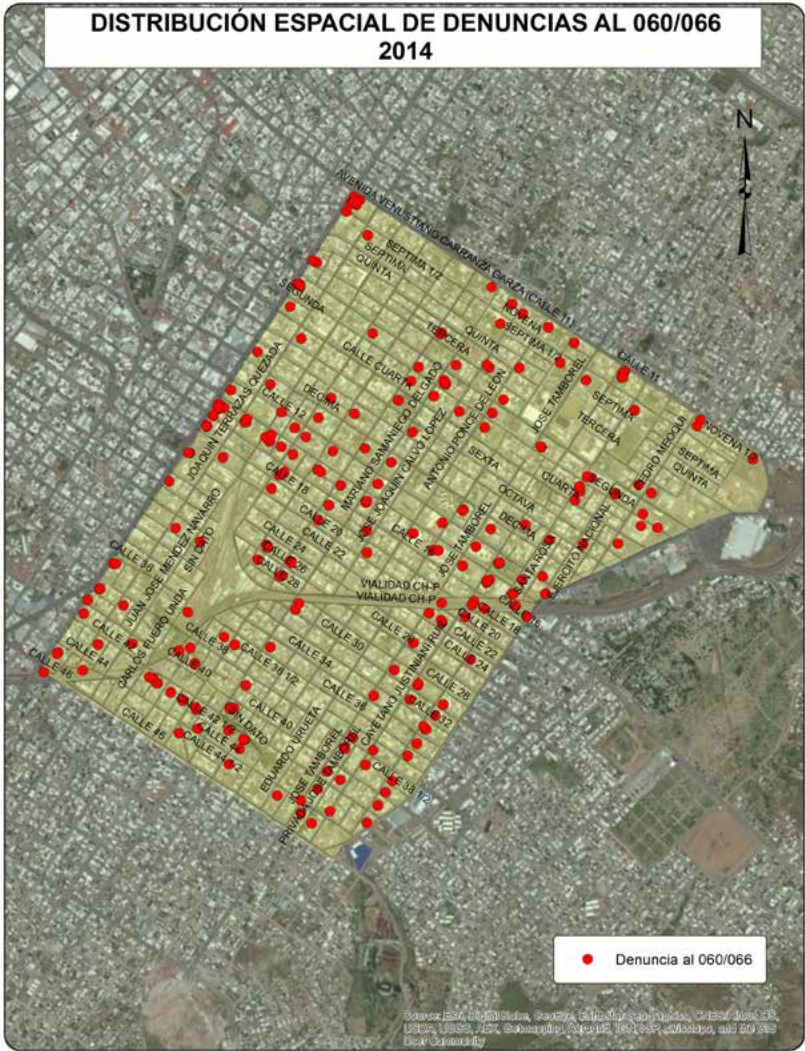
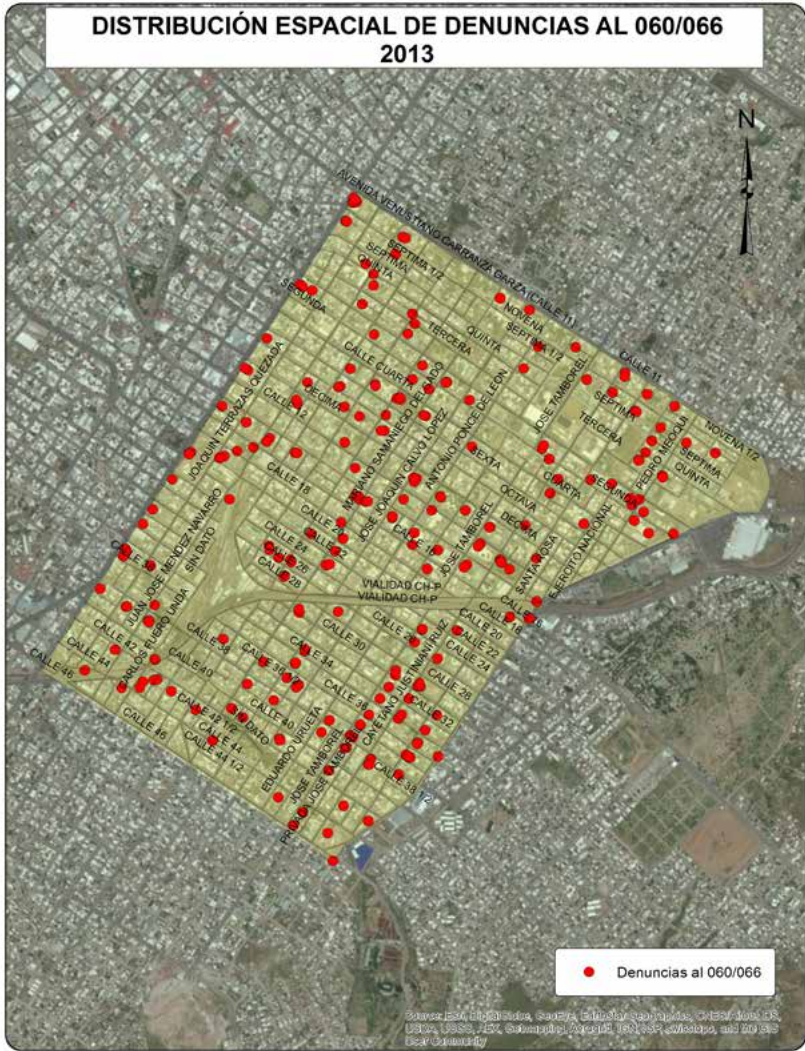

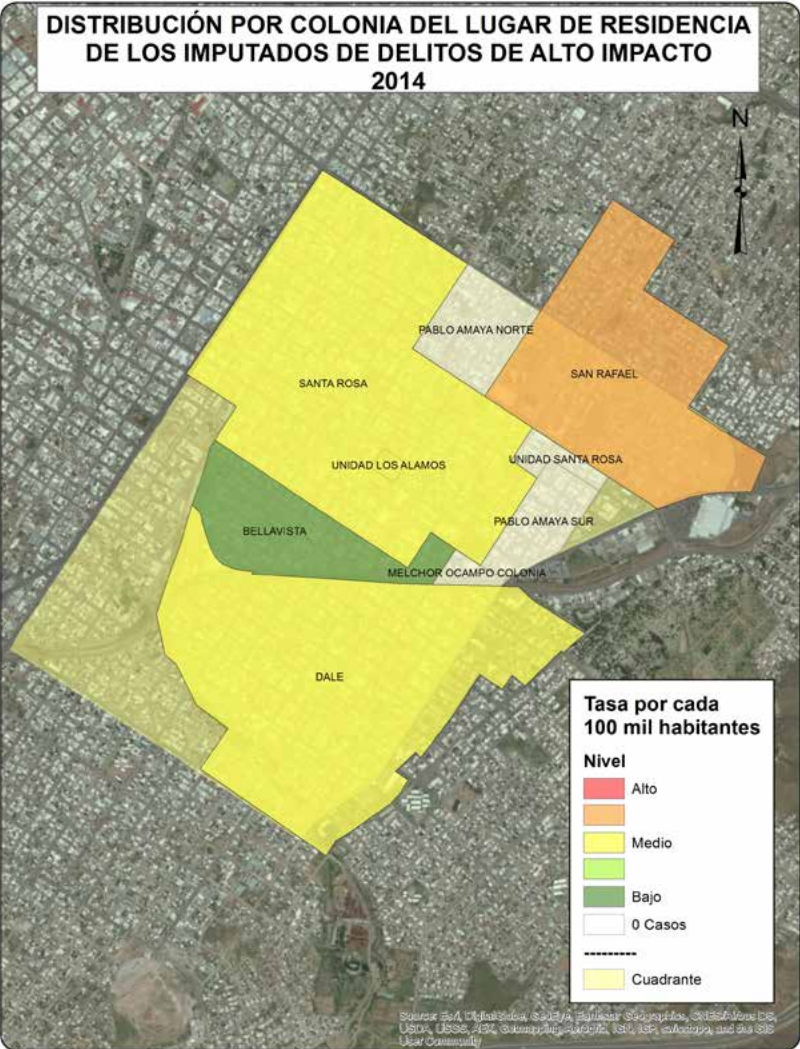

CUADRANTE 43

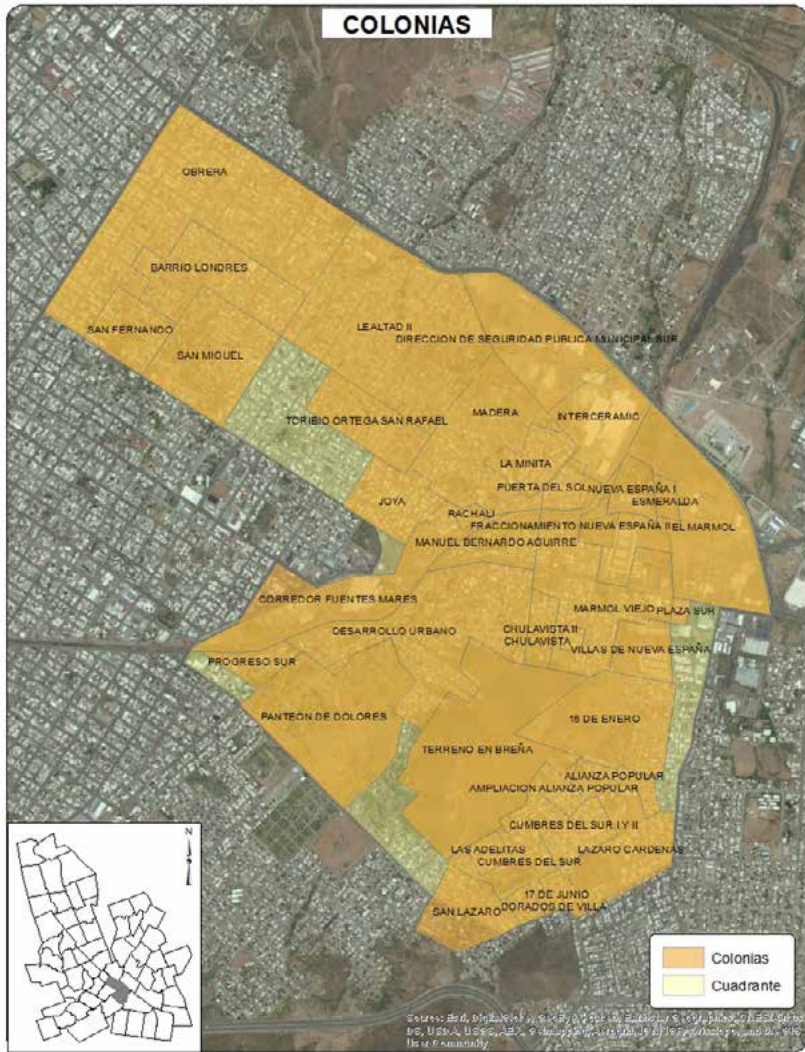

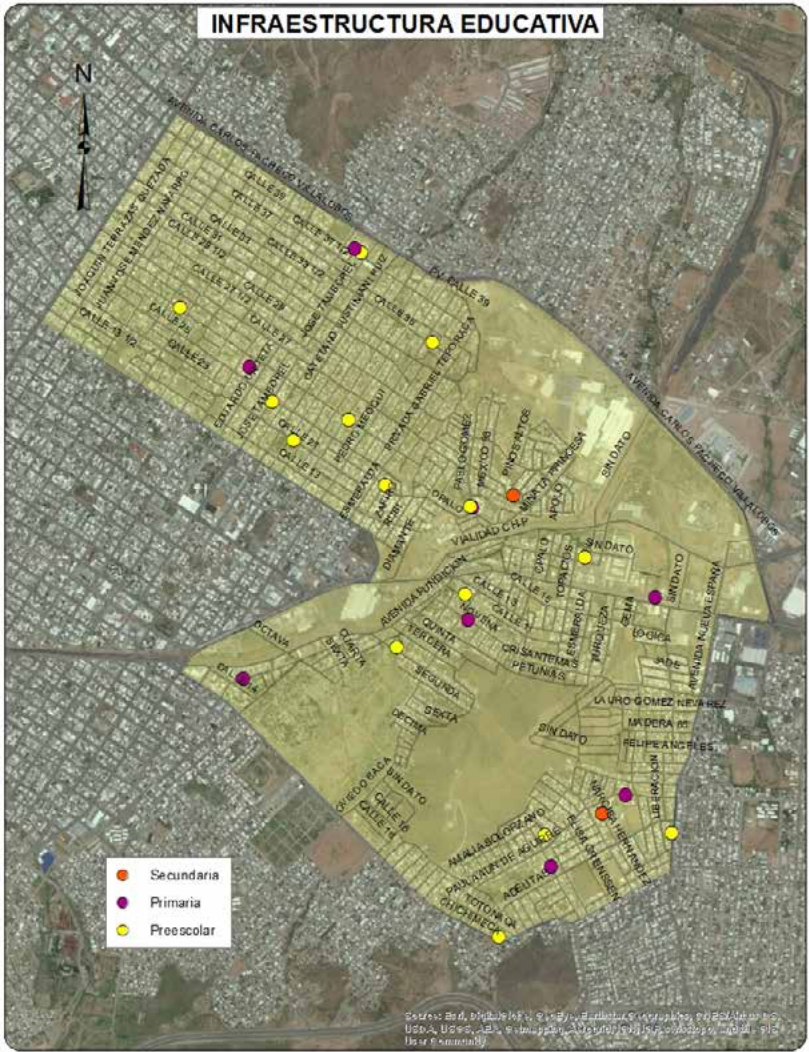
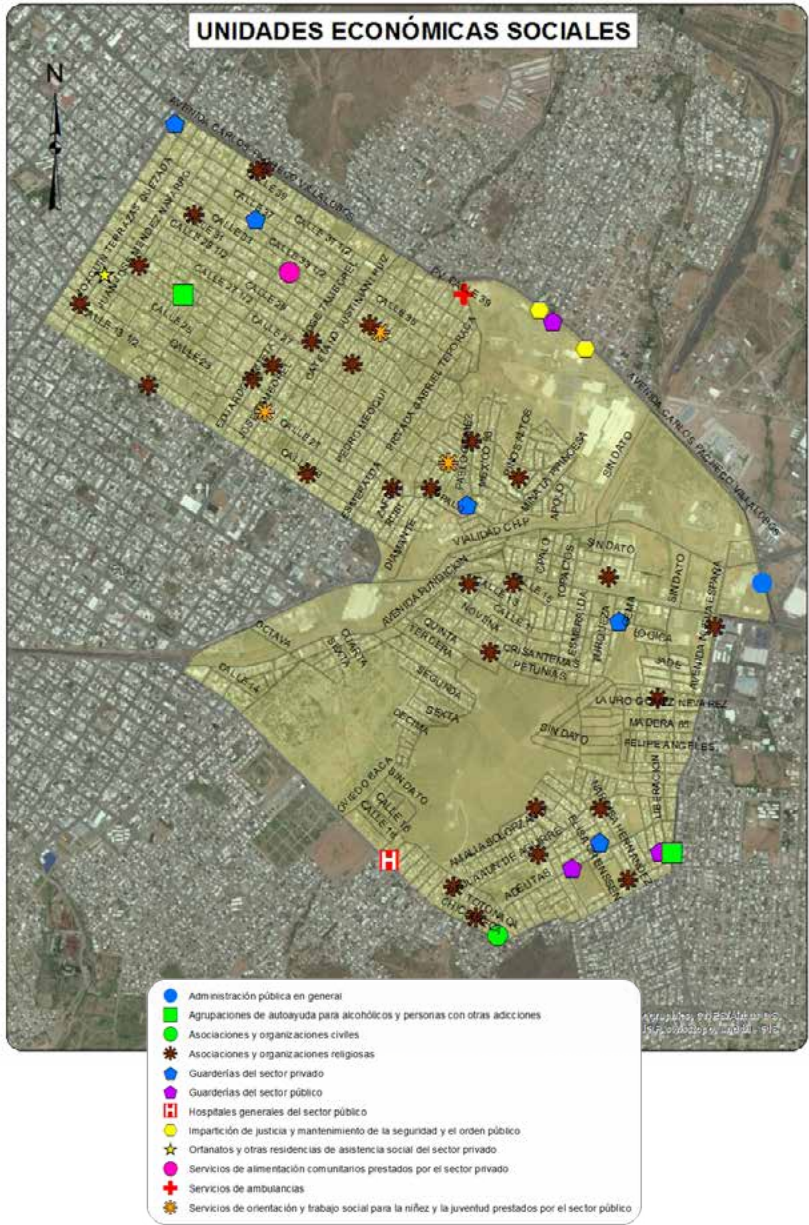

Sociodemográfica

	Total	Total respecto al Cuadrante	Total respecto al Municipio
Población Total	38742	100.0%	4.73%
Densidad de población por km ²	5193	NA	192.26%
Población de 6 a 14 años	5770	14.89%	4.50%
Población de 15 a 24 años	7471	19.28%	4.99%
Población de 15 años y más	28393	73.29%	4.85%
Población de 65 años y más	2770	7.15%	5.59%
Población económicamente activa	16645	42.96%	4.73%
Población desocupada	1001	6.01%	5.77%
Población ocupada de 12 años y más con al menos un grado aprobado en educación postbásica	6567	41.98%	3.73%
Población analfabeta	503	1.77%	6.29%
Población sin derechohabencia a servicios de salud	6809	17.58%	5.32%
Total de viviendas	12655	100.00%	4.30%
Total de viviendas habitadas	11031	87.17%	4.65%
Total de viviendas no habitadas	1624	12.83%	2.86%
Viviendas habitadas no particulares	370	3.35%	4.32%
Viviendas habitadas con 3 servicios básicos	10352	93.84%	4.67%
Viviendas con automóvil	6609	59.91%	4.02%

Económica

	Cuadrante	Ciudad
Densidad de UE por km ²	134.3	71.8
Promedio de personas ocupadas por UE	7.3	8.8

Actividad Económica	No. Unidades Económicas	Con respecto al Cuadrante	Con respecto a la Ciudad
Construcción	4	0.4%	1.1%
Industria manufacturera	74	7.4%	2.9%
Comercio al por mayor	45	4.5%	3.2%
Comercio al por menor	414	41.3%	3.5%
Servicios profesionales, científicos y técnicos	6	0.6%	0.6%
Servicios educativos	36	3.6%	2.9%
Servicio de salud y asistencia social	34	3.4%	1.8%
Servicios de alojamiento temporal	1	0.1%	0.8%
Preparación de alimentos y bebidas	82	8.2%	2.7%
Centros nocturnos	4	0.4%	2.0%
Servicios diversos	219	21.9%	3.7%
Actividades legislativas, gubernamentales, de impartición de justicia, etc.	4	0.4%	0.8%
Otros servicios	79	7.9%	1.3%
Total	1002	100.0%	2.8%



Denuncias 060/066

Dirección de
Seguridad
Pública
Municipal

	Total Cuadrante 2012	Total Cuadrante 2013	Total Cuadrante 2014	Total respecto al Municipio 2014	Tasa por cada 100 mil habitantes 2014 Cuadrante	Tasa por cada 100 mil habitantes 2014 Municipio
Total	435	524	811	5.72%	2093.34	1575.23
Causar escándalos	222	227	124	6.22%	320.07	221.37
Intoxicarse	76	16	183	6.06%	472.36	335.49
Ingerir bebidas alcohólicas	42	76	88	4.21%	227.14	232.15
Problema familiar	24	16	NA	NA	NA	NA
Riña	32	31	38	6.82%	98.08	61.90
Otras	39	158	378	5.80%	975.69	724.33

Delitos de Alto Impacto

Fiscalía
General del
Estado

	Total Cuadrante 2012	Total Cuadrante 2013	Total Cuadrante 2014	Total respecto al Municipio 2014	Tasa por cada 100 mil habitantes 2014 Cuadrante	Tasa por cada 100 mil habitantes 2014 Municipio
Homicidio doloso	13	15	12	6.45%	30.97	20.67
Robo casa habitación	48	53	37	5.51%	95.50	74.68
Robo vehículo	267	220	133	4.94%	343.30	299.49
Robo negocio	29	31	27	4.05%	69.69	74.01
Robo transeúnte	22	24	25	6.85%	64.53	40.56
Lesiones dolosas	51	37	37	3.90%	95.50	105.46

 Tasa superior al promedio de la ciudad

Juzgados de Garantías del Tribunal Superior de Justicia del Estado

	Total Cuadrante 2013	Total Cuadrante 2014	Total respecto a la Ciudad 2014	Tasa por cada 100 mil habitantes 2014 Cuadrante	Tasa por cada 100 mil habitantes 2014 Ciudad
Total Imputados y Víctimas*					
Imputados	154	127	3.71%	327.81	423.12
Delitos Imputados	141	112	3.49%	289.09	396.30
Víctimas u ofendidos	77	59	3.83%	152.29	190.18
Delitos de alto impacto judicializados*					
Personas Procesadas					
Imputados	81	57	5.08%	147.13	138.53
Hombres	66	51	5.25%	131.64	119.99
Mujeres	15	6	4.00%	15.49	18.54
Delitos Imputados*					
Extorsión simple y agravada	0	1	12.50%	2.58	0.99
Homicidio simple, calificado y agravado	4	0	0.00%	0.00	3.21
Lesiones simples y agravadas	2	2	1.94%	5.16	12.73
Robo simple y agravado	53	35	4.71%	90.34	91.82
Secuestro exprés, simple y agravado	2	0	0.00%	0.00	2.47
Violación simple y agravada	4	4	9.09%	10.32	5.44
Delitos que afectan el entorno familiar judicializados*					
Personas Procesadas					
Imputados	25	24	2.79%	61.95	106.15
Hombres	23	24	2.96%	61.95	100.34
Mujeres	2	0	0.00%	0.00	5.81
Delitos Imputados*					
Contra la formación de menores y protección integral**	2	1	20.00%	2.58	0.62
Atenta contra el cumplimiento de la obligación alimentaria	4	9	2.79%	23.23	39.91
Retención y sustracción de menores**	0	0	0.00%	0.00	3.09
Violencia familiar	20	14	2.79%	36.14	61.91

Tasa superior al promedio de la ciudad

* Únicamente delitos judicializados cometidos por mayores de edad

**y/o de personas que no comprenden el significado del hecho.

C43

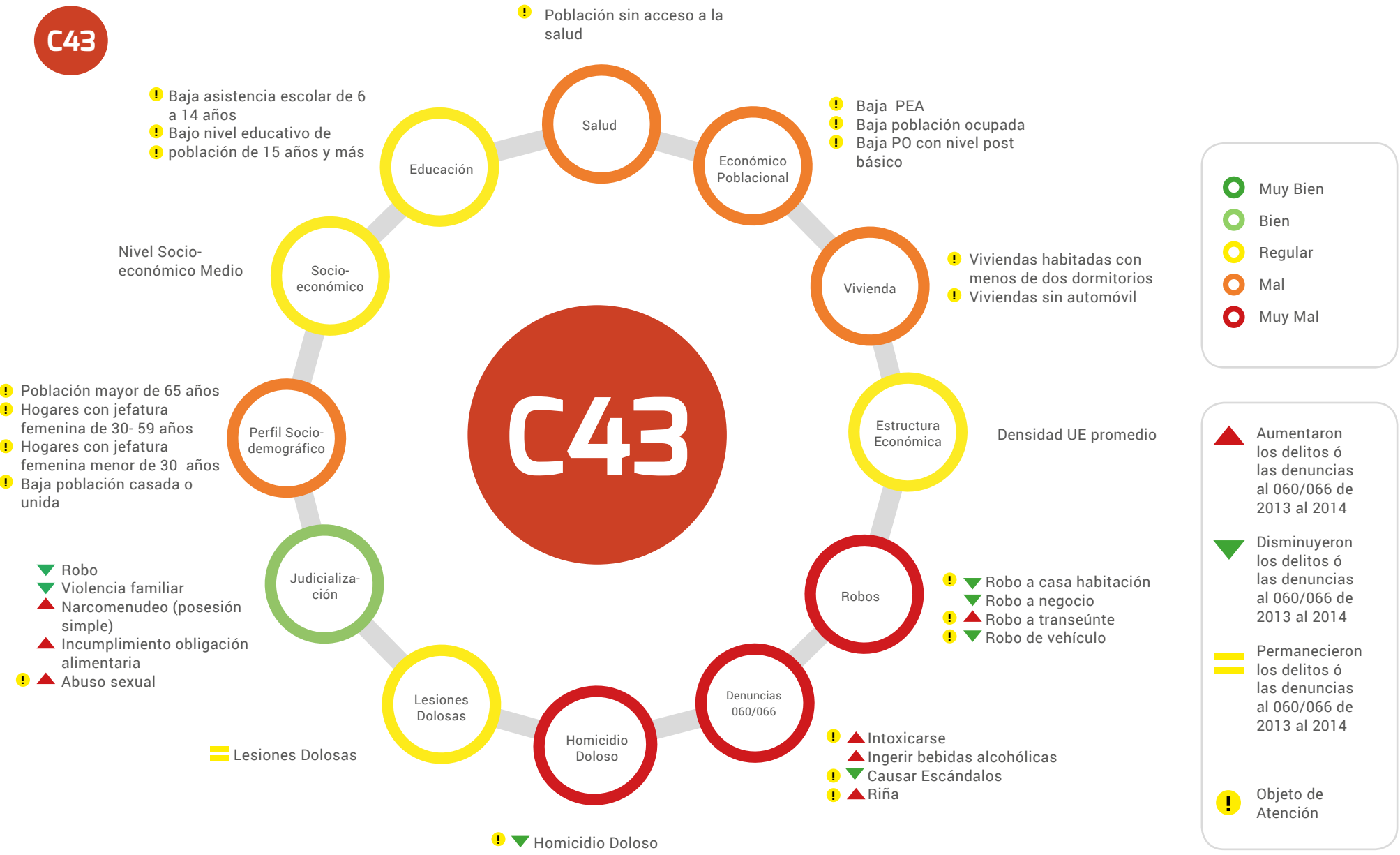

■ Superior a la tasa municipal
■ Inferior a la tasa municipal

▲ Aumentaron los delitos ó las denuncias al 060/066 de 2013 al 2014
▼ Disminuyeron los delitos ó las denuncias al 060/066 de 2013 al 2014
▬ Permanecieron los delitos ó las denuncias al 060/066 de 2013 al 2014

Posicionamiento de la actividad económica en este cuadrante respecto a la ciudad

Delitos	Víctimas Potenciales	Debilidades Sociales	Detonadores
▼ Homicidio doloso	Hogares	Perfil sociodemográfico	Población mayor de 65 años
▼ Robo de vehículo	Población Flotante	Vivienda	Hogares con jefatura femenina
▼ Robo a casa habitación	Unidades económicas	Educación	Viviendas habitadas con menos de dos dormitorios
▼ Robo a Negocio		Económico poblacional	Viviendas sin automóvil
▲ Robo a transeúnte		Salud	Población con bajo nivel educativo
▬ Lesiones Dolosas		Estructura Económica	Baja asistencia escolar de 6 a 14 años
▲ Denuncias 060/066			Población sin acceso a servicio de salud pública
			Población desocupada
			Panteón de dolores
			Plazas comerciales
			Interceramic
			Alta densidad de población

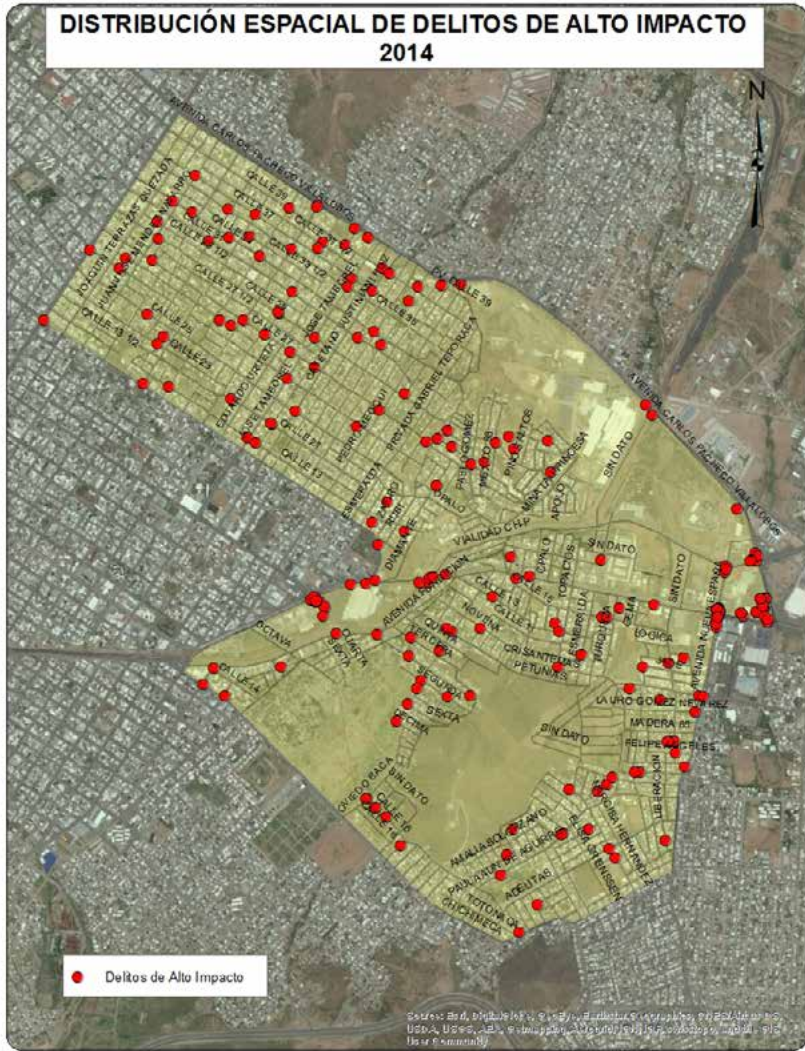
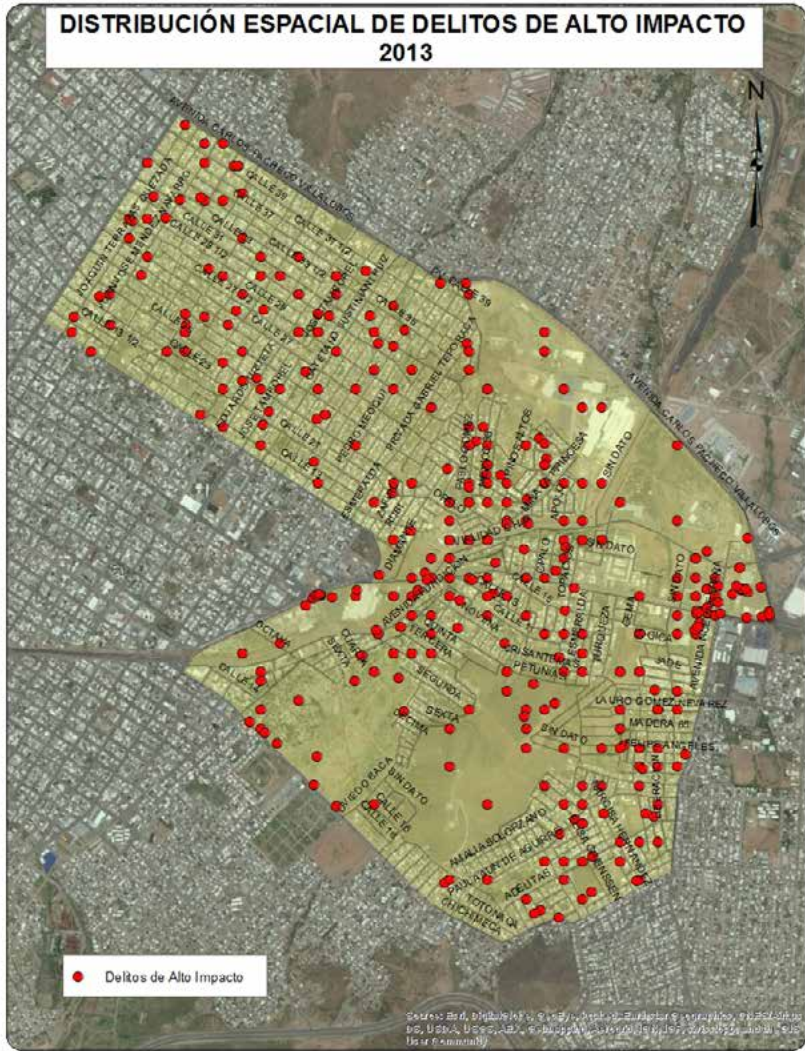

DISTRIBUCIÓN ESPACIAL DE DENUNCIAS AL 060/066
2013

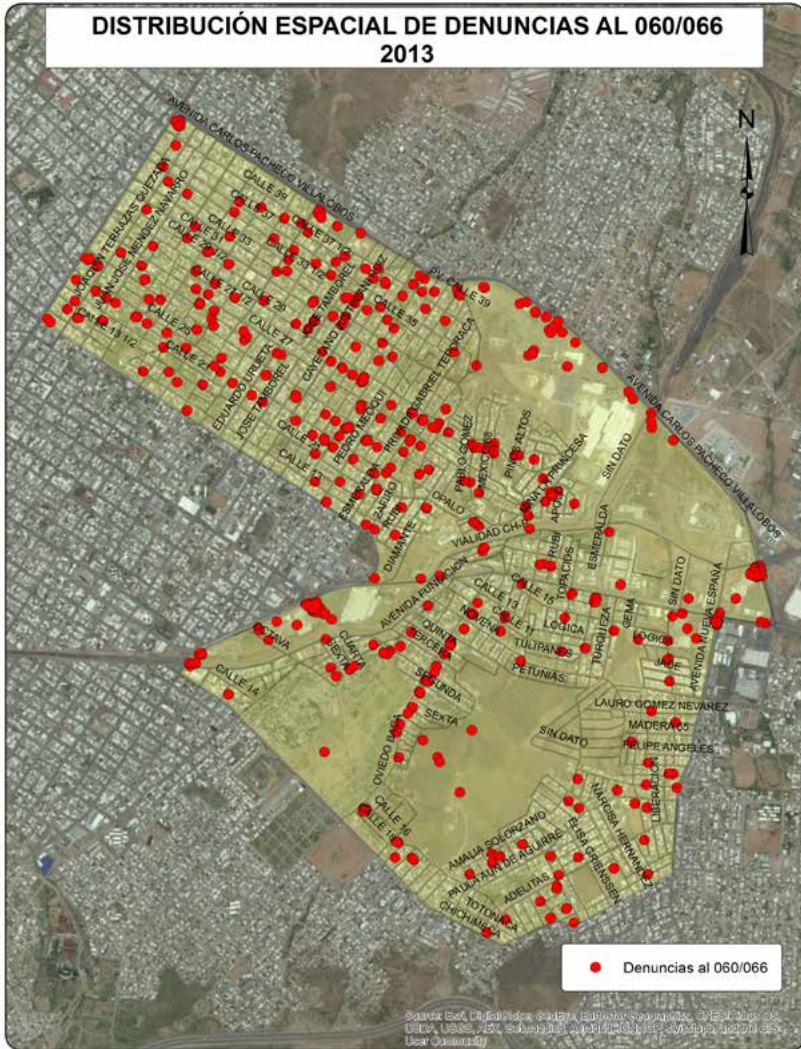

DISTRIBUCIÓN ESPACIAL DE DENUNCIAS AL 060/066
2014

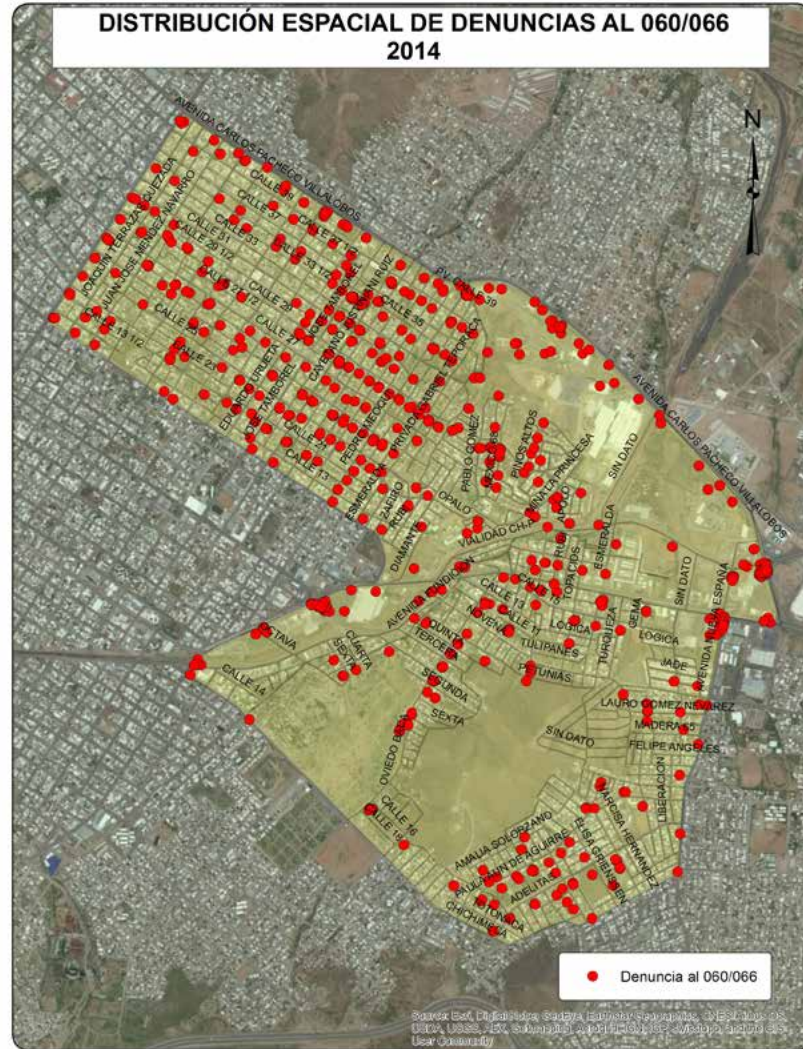

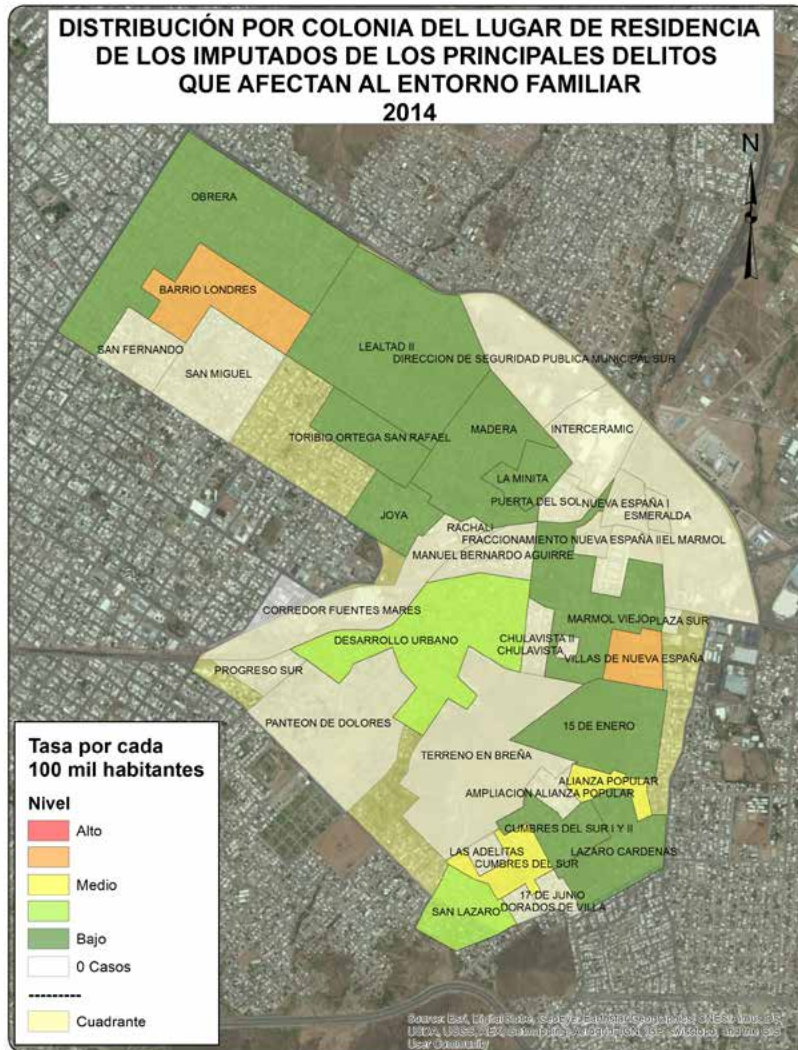

CUADRANTE 44

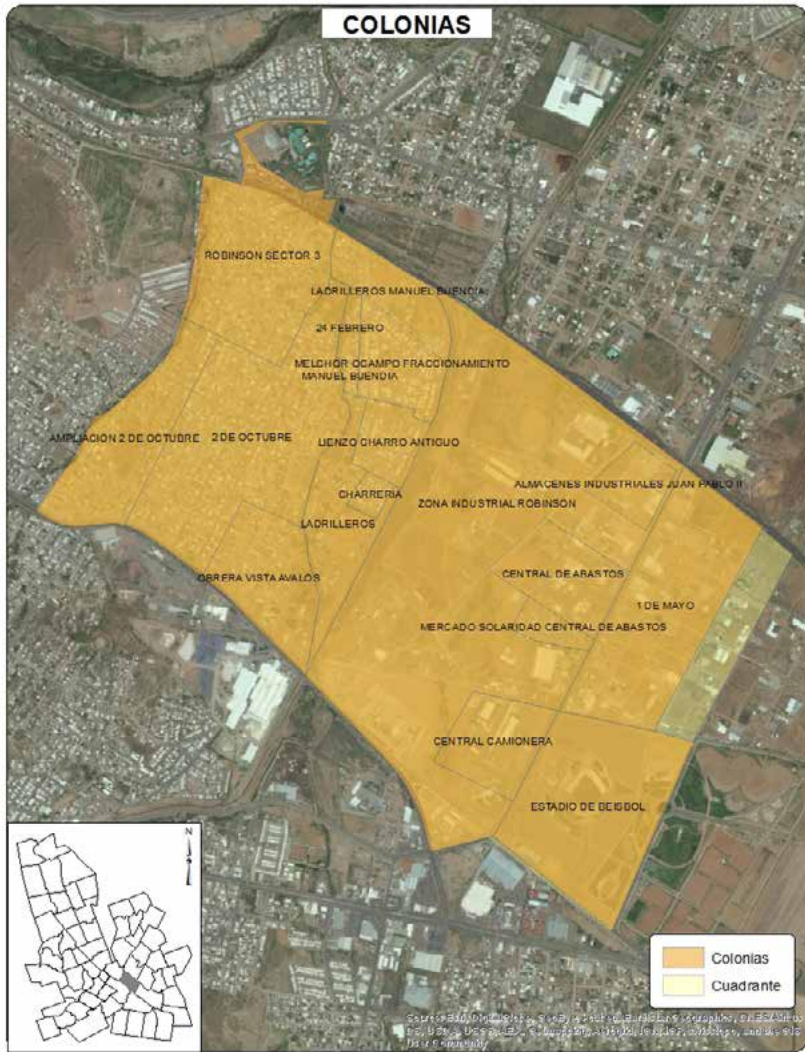

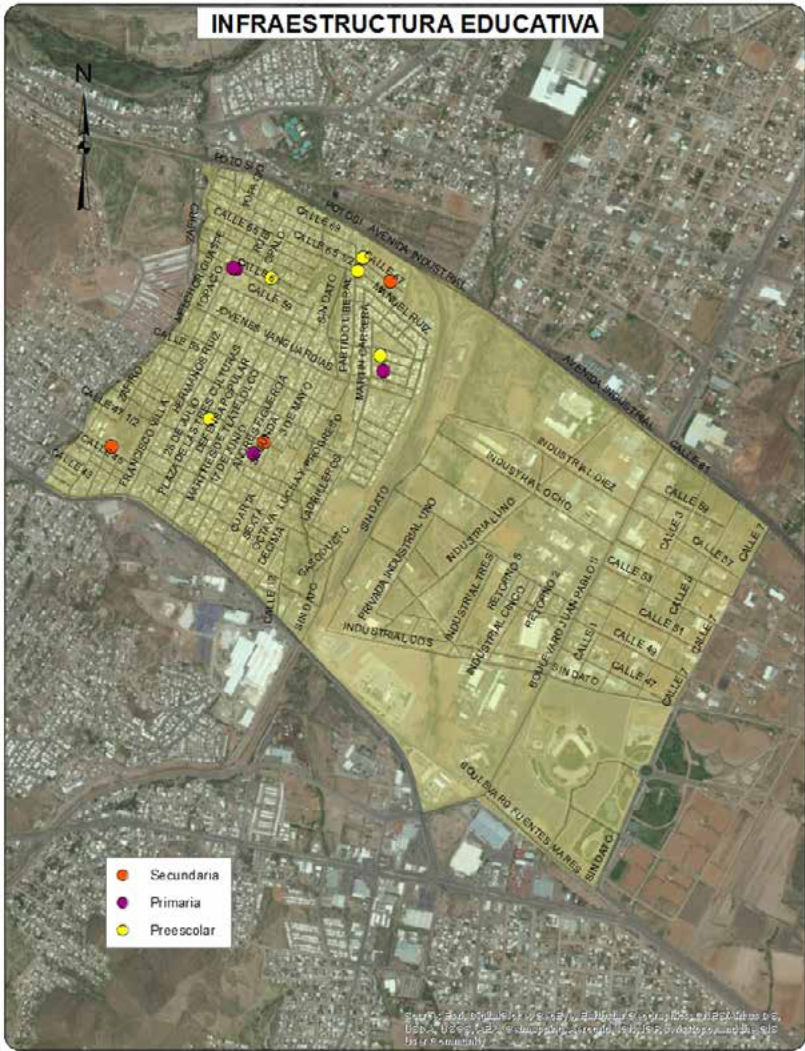
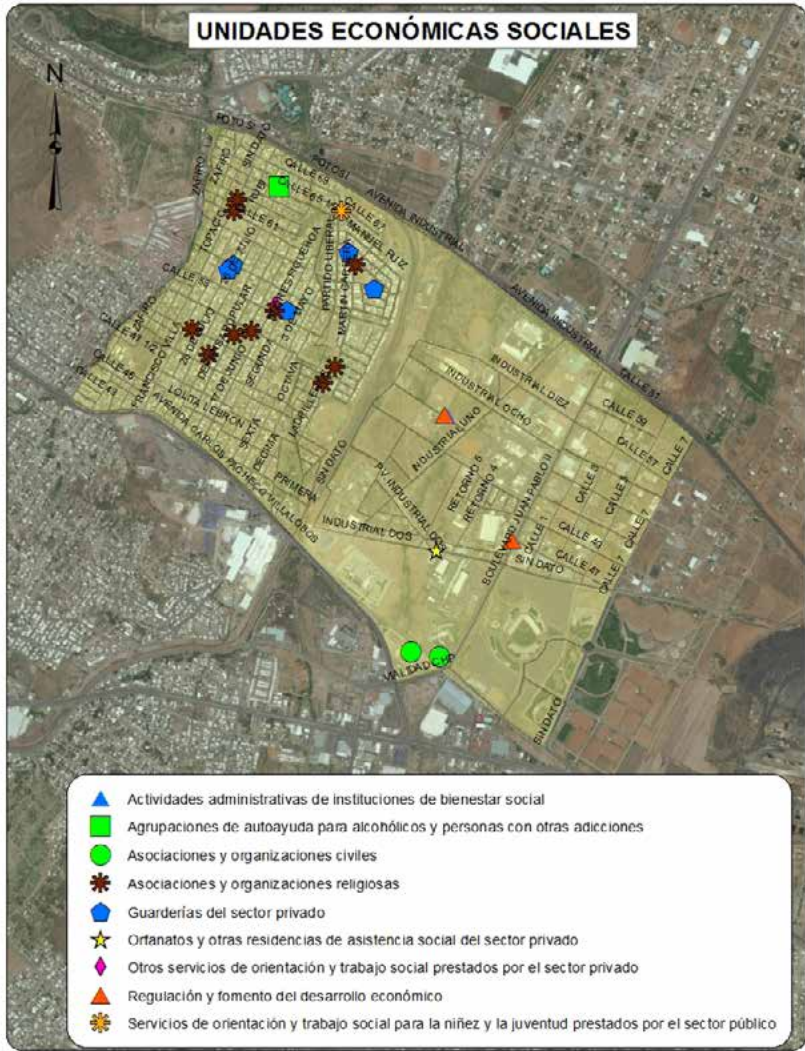

Sociodemográfica

	Total	Total respecto al Cuadrante	Total respecto al Municipio
Población Total	13206	100.0%	1.61%
Densidad de población por km ²	2676	NA	50.61%
Población de 6 a 14 años	2160	16.36%	1.68%
Población de 15 a 24 años	2729	20.66%	1.82%
Población de 15 años y más	9547	72.29%	1.63%
Población de 65 años y más	651	4.93%	1.31%
Población económicamente activa	5698	43.15%	1.62%
Población desocupada	307	5.39%	1.77%
Población ocupada de 12 años y más con al menos un grado aprobado en educación postbásica	2139	39.68%	1.22%
Población analfabeta	197	2.06%	2.46%
Población sin derechohabencia a servicios de salud	2380	18.02%	1.86%
Total de viviendas	4192	100.00%	1.43%
Total de viviendas habitadas	3659	87.29%	1.54%
Total de viviendas no habitadas	533	12.71%	0.94%
Viviendas habitadas no particulares	86	2.35%	1.01%
Viviendas habitadas con 3 servicios básicos	3473	94.92%	1.57%
Viviendas con automóvil	2276	62.20%	1.38%

Económica

	Cuadrante	Ciudad
Densidad de UE por km ²	109.4	71.8
Promedio de personas ocupadas por UE	12.3	8.8

Actividad Económica	No. Unidades Económicas	Con respecto al Cuadrante	Con respecto a la Ciudad
Construcción	3	0.6%	0.9%
Industria manufacturera	50	9.3%	1.9%
Comercio al por mayor	100	18.5%	7.1%
Comercio al por menor	168	31.1%	1.4%
Servicios profesionales, científicos y técnicos	1	0.2%	0.1%
Servicios educativos	14	2.6%	1.1%
Servicio de salud y asistencia social	12	2.2%	0.6%
Servicios de alojamiento temporal	3	0.6%	2.5%
Preparación de alimentos y bebidas	59	10.9%	2.0%
Centros nocturnos	1	0.2%	0.5%
Servicios diversos	82	15.2%	1.4%
Actividades legislativas, gubernamentales, de impartición de justicia, etc.	3	0.6%	0.6%
Otros servicios	44	8.1%	0.7%
Total	540	100.0%	1.5%

Denuncias 060/066

Dirección de
Seguridad
Pública
Municipal

	Total Cuadrante 2012	Total Cuadrante 2013	Total Cuadrante 2014	Total respecto al Municipio 2014	Tasa por cada 100 mil habitantes 2014 Cuadrante	Tasa por cada 100 mil habitantes 2014 Municipio
Total	154	174	241	1.70%	1824.93	1575.23
Causar escándalos	74	72	40	2.01%	302.89	221.37
Intoxicarse	33	5	60	1.99%	454.34	335.49
Ingerir bebidas alcohólicas	23	22	23	1.10%	174.16	232.15
Problema familiar	5	10	NA	NA	NA	NA
Riña	5	4	9	1.62%	68.15	61.90
Otras	14	61	109	1.67%	825.38	724.33

Delitos de Alto Impacto

Fiscalía
General del
Estado

	Total Cuadrante 2012	Total Cuadrante 2013	Total Cuadrante 2014	Total respecto al Municipio 2014	Tasa por cada 100 mil habitantes 2014 Cuadrante	Tasa por cada 100 mil habitantes 2014 Municipio
Homicidio doloso	8	5	3	1.61%	22.72	20.67
Robo casa habitación	10	19	10	1.49%	75.72	74.68
Robo vehículo	50	48	27	1.00%	204.45	299.49
Robo negocio	10	7	2	0.30%	15.14	74.01
Robo transeúnte	4	1	0	0.00%	0.00	40.56
Lesiones dolosas	11	8	27	2.85%	204.45	105.46

 Tasa superior al promedio de la ciudad

Juzgados de Garantías del Tribunal Superior de Justicia del Estado

	Total Cuadrante 2013	Total Cuadrante 2014	Total respecto a la Ciudad 2014	Tasa por cada 100 mil habitantes 2014 Cuadrante	Tasa por cada 100 mil habitantes 2014 Ciudad
Total Imputados y Víctimas*					
Imputados	53	59	1.72%	446.77	423.12
Delitos Imputados	50	55	1.71%	416.48	396.30
Víctimas u ofendidos	24	18	1.17%	136.30	190.18
Delitos de alto impacto judicializados*					
Personas Procesadas					
Imputados	31	17	1.52%	128.73	138.53
Hombres	28	16	1.65%	121.16	119.99
Mujeres	3	1	0.67%	7.57	18.54
Delitos Imputados*					
Extorsión simple y agravada	0	0	0.00%	0.00	0.99
Homicidio simple, calificado y agravado	2	1	3.85%	7.57	3.21
Lesiones simples y agravadas	0	0	0.00%	0.00	12.73
Robo simple y agravado	20	11	1.48%	83.30	91.82
Secuestro exprés, simple y agravado	0	0	0.00%	0.00	2.47
Violación simple y agravada	1	0	0.00%	0.00	5.44
Delitos que afectan el entorno familiar judicializados*					
Personas Procesadas					
Imputados	7	18	2.10%	136.30	106.15
Hombres	7	18	2.22%	136.30	100.34
Mujeres	0	0	0.00%	0.00	5.81
Delitos Imputados*					
Contra la formación de menores y protección integral**	0	0	0.00%	0.00	0.62
Atenta contra el cumplimiento de la obligación alimentaria	2	8	2.48%	60.58	39.91
Retención y sustracción de menores**	0	1	4.00%	7.57	3.09
Violencia familiar	5	9	1.80%	68.15	61.91

Tasa superior al promedio de la ciudad

* Únicamente delitos judicializados cometidos por mayores de edad

**y/o de personas que no comprenden el significado del hecho.

C44

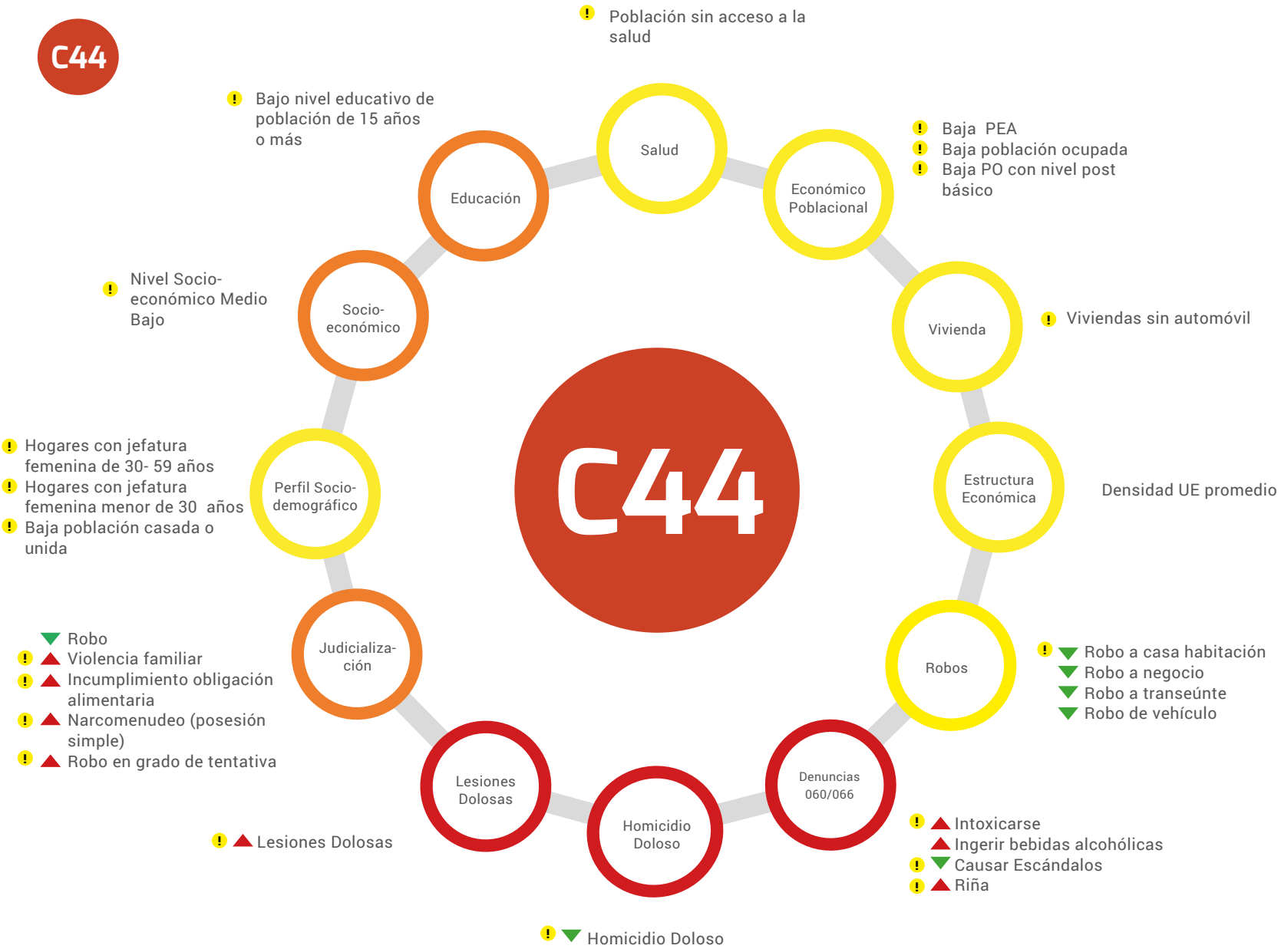

■ Superior a la tasa municipal
■ Inferior a la tasa municipal

▲ Aumentaron los delitos ó las denuncias al 060/066 de 2013 al 2014
▼ Disminuyeron los delitos ó las denuncias al 060/066 de 2013 al 2014
■ Permanecieron los delitos ó las denuncias al 060/066 de 2013 al 2014
Posicionamiento de la actividad económica en este cuadrante respecto a la ciudad

Delitos	Víctimas Potenciales	Debilidades Sociales	Detonadores
▼ ■ Homicidio doloso	Hogares	Perfil sociodemográfico	Población mayor de 65 años
▼ ■ Robo de vehículo	Población Flotante	Nivel Socio-económico	Hogares con jefatura femenina
▼ ■ Robo a casa habitación	Unidades Económicas	Vivienda	Bajo Nivel Socio-económico
▼ ■ Robo a Negocio		Educación	Viviendas sin automóvil
▼ ■ Robo a transeúnte		Económico poblacional	Población con bajo nivel educativo
▲ ■ Lesiones Dolosas		Salud	Población sin acceso a servicio de salud pública
▲ ■ Denuncias 060/066		Estructura Económica	Población desocupada
			Baja población económicamente activa
			Estadio de béisbol
			Central camionera
			Central de abastos
			Almacenes industriales
			Alta densidad de población

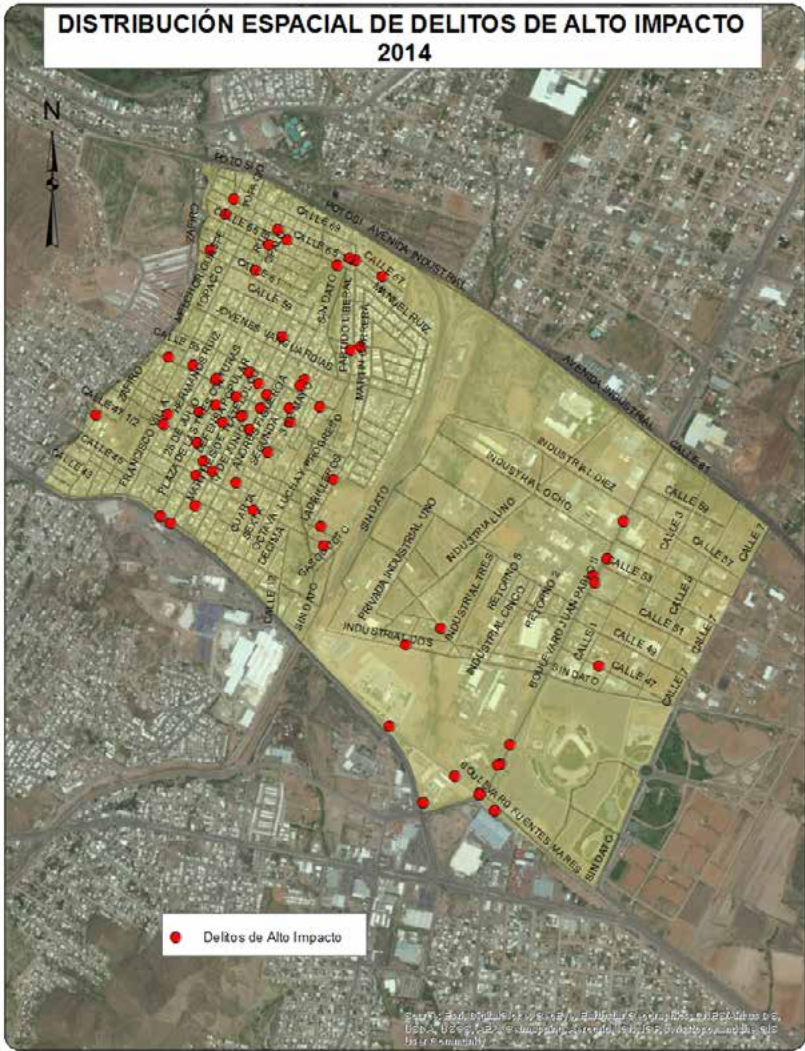
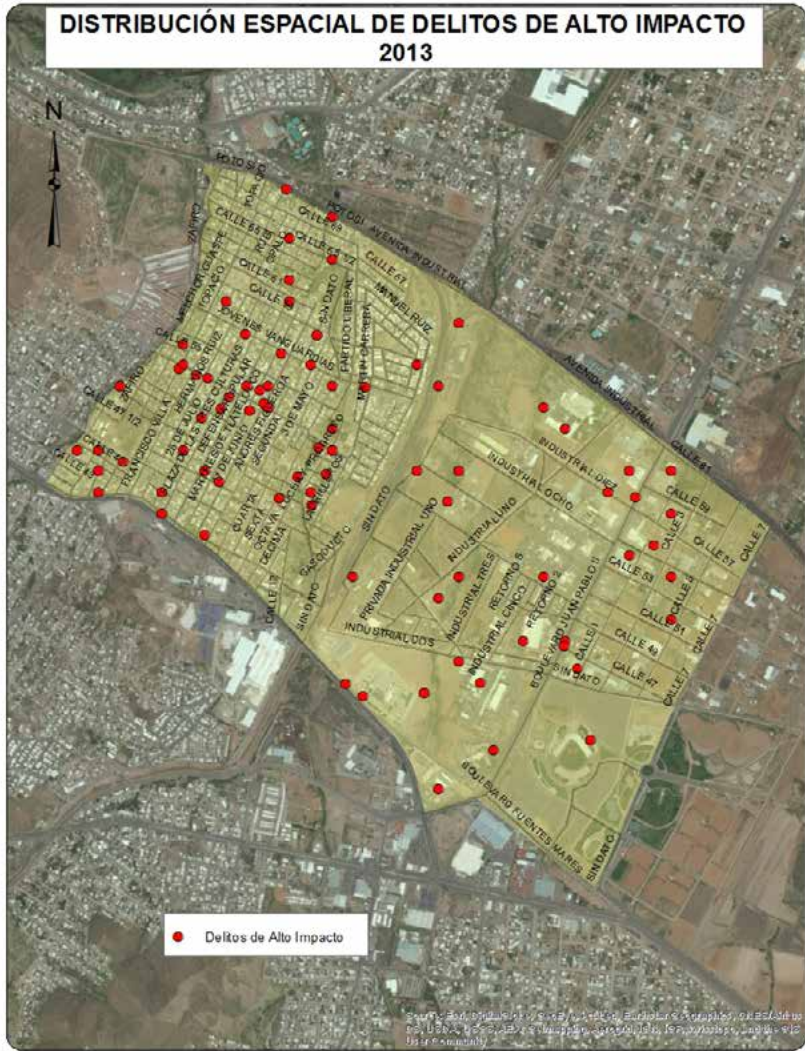

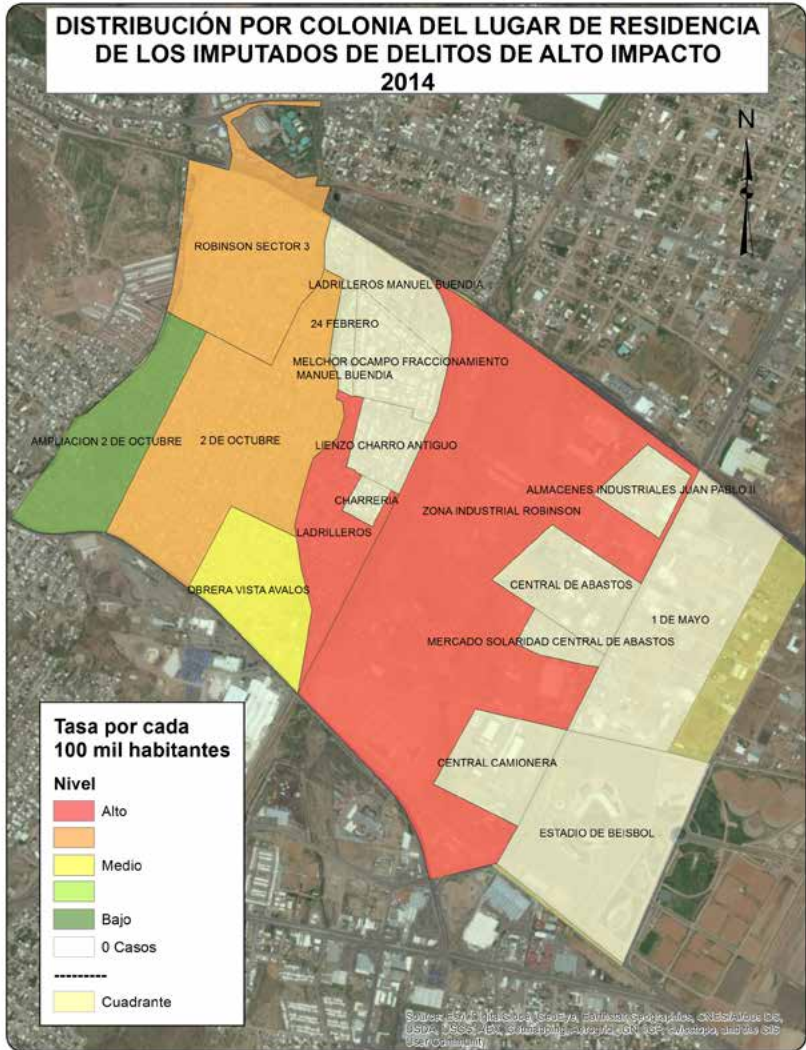

DISTRIBUCIÓN POR COLONIA DEL LUGAR DE RESIDENCIA DE LOS IMPUTADOS DE LOS PRINCIPALES DELITOS QUE AFECTAN AL ENTORNO FAMILIAR 2014

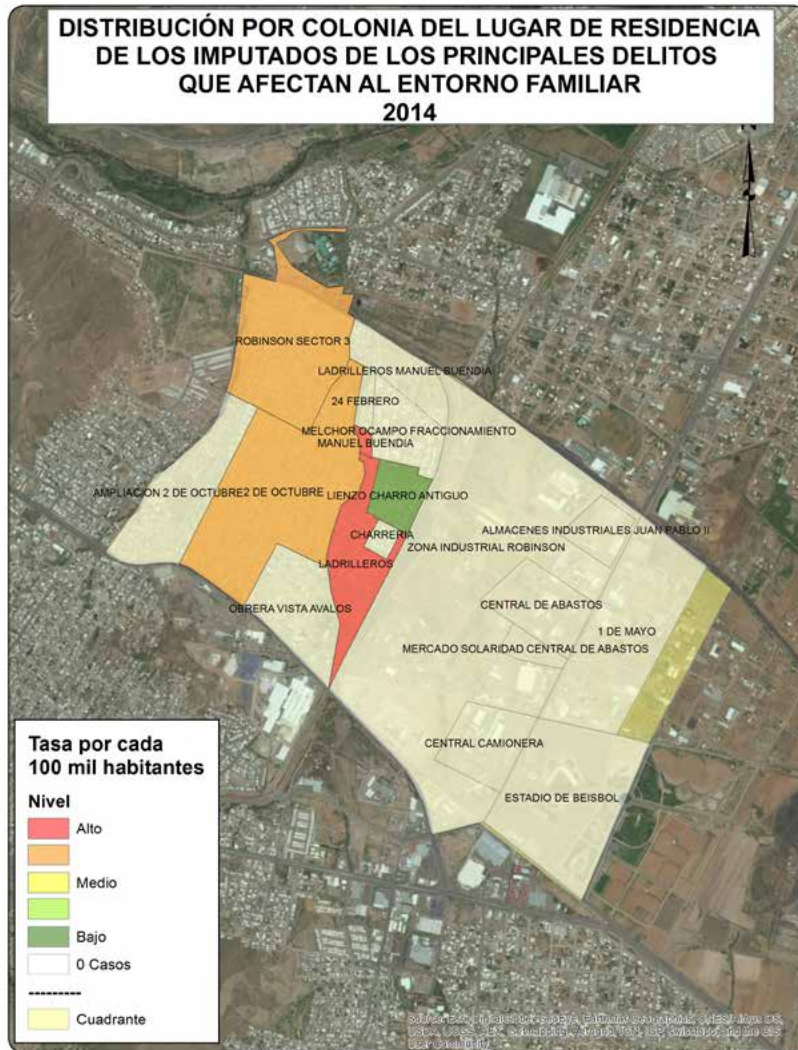

CUADRANTE 45

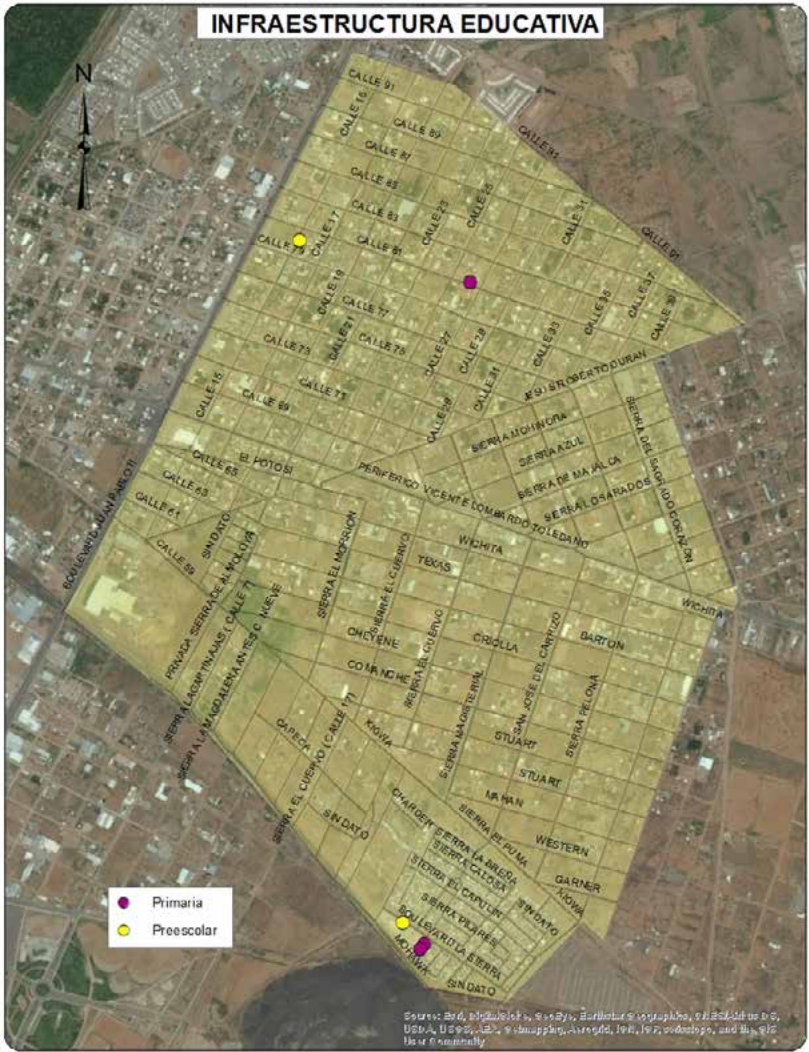
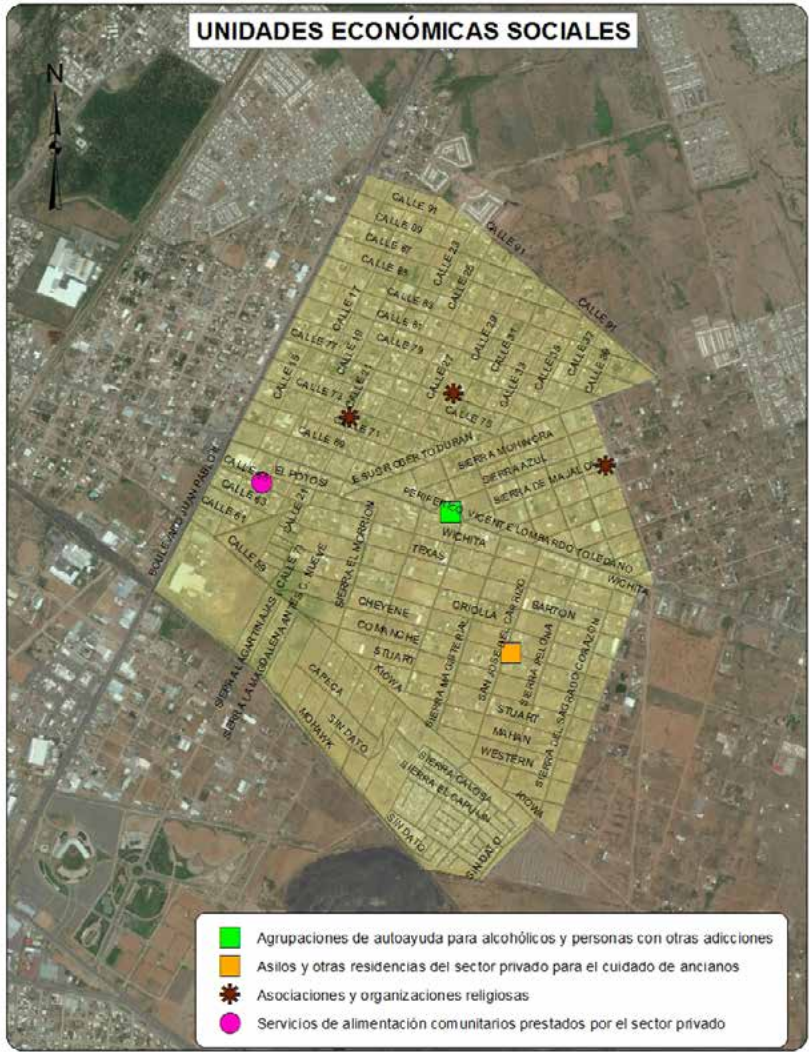

Source: Esri, DigitalGlobe, GeoEye, Earthstar Geographics, CNES/Airbus DS, USDA, USGS, AeroGRID, IGN, E-Mapbox, AerialDB, and the community.

Sociodemográfica

	Total	Total respecto al Cuadrante	Total respecto al Municipio
Población Total	2960	100.0%	0.36%
Densidad de población por km ²	516	NA	-70.95%
Población de 6 a 14 años	505	17.06%	0.39%
Población de 15 a 24 años	446	15.07%	0.30%
Población de 15 años y más	1907	64.43%	0.33%
Población de 65 años y más	170	5.74%	0.34%
Población económicamente activa	1183	39.97%	0.34%
Población desocupada	57	4.82%	0.33%
Población ocupada de 12 años y más con al menos un grado aprobado en educación postbásica	474	42.10%	0.27%
Población analfabeta	28	1.47%	0.35%
Población sin derechohabencia a servicios de salud	511	17.26%	0.40%
Total de viviendas	1426	100.00%	0.49%
Total de viviendas habitadas	880	61.71%	0.37%
Total de viviendas no habitadas	546	38.29%	0.96%
Viviendas habitadas no particulares	64	7.27%	0.75%
Viviendas habitadas con 3 servicios básicos	777	88.30%	0.35%
Viviendas con automóvil	548	62.27%	0.33%

Económica

	Cuadrante	Ciudad
Densidad de UE por km ²	43.6	71.8
Promedio de personas ocupadas por UE	7.8	8.8

Actividad Económica	No. Unidades Económicas	Con respecto al Cuadrante	Con respecto a la Ciudad
Construcción	4	1.6%	1.1%
Industria manufacturera	27	10.8%	1.0%
Comercio al por mayor	13	5.2%	0.9%
Comercio al por menor	76	30.4%	0.6%
Servicios profesionales, científicos y técnicos	2	0.8%	0.2%
Servicios educativos	6	2.4%	0.5%
Servicio de salud y asistencia social	5	2.0%	0.3%
Servicios de alojamiento temporal	2	0.8%	1.7%
Preparación de alimentos y bebidas	23	9.2%	0.8%
Centros nocturnos	2	0.8%	1.0%
Servicios diversos	42	16.8%	0.7%
Actividades legislativas, gubernamentales, de impartición de justicia, etc.	0	0.0%	0.0%
Otros servicios	48	19.2%	0.8%
Total	250	100.0%	0.7%

Denuncias 060/066

Dirección de
Seguridad
Pública
Municipal

	Total Cuadrante 2012	Total Cuadrante 2013	Total Cuadrante 2014	Total respecto al Municipio 2014	Tasa por cada 100 mil habitantes 2014 Cuadrante	Tasa por cada 100 mil habitantes 2014 Municipio
Total	58	77	106	0.75%	3581.08	1575.23
Causar escándalos	29	29	19	0.95%	641.89	221.37
Intoxicarse	5	1	11	0.36%	371.62	335.49
Ingerir bebidas alcohólicas	7	13	10	0.48%	337.84	232.15
Problema familiar	6	2	NA	NA	NA	NA
Riña	2	7	6	1.08%	202.70	61.90
Otras	9	25	60	0.92%	2027.03	724.33

Delitos de Alto Impacto

Fiscalía
General del
Estado

	Total Cuadrante 2012	Total Cuadrante 2013	Total Cuadrante 2014	Total respecto al Municipio 2014	Tasa por cada 100 mil habitantes 2014 Cuadrante	Tasa por cada 100 mil habitantes 2014 Municipio
Homicidio doloso	6	1	4	2.15%	135.14	20.67
Robo casa habitación	11	13	9	1.34%	304.05	74.68
Robo vehículo	36	33	24	0.89%	810.81	299.49
Robo negocio	7	7	4	0.60%	135.14	74.01
Robo transeúnte	2	2	3	0.82%	101.35	40.56
Lesiones dolosas	5	7	13	1.37%	439.19	105.46

 Tasa superior al promedio de la ciudad

Juzgados de Garantías del Tribunal Superior de Justicia del Estado

	Total Cuadrante 2013	Total Cuadrante 2014	Total respecto a la Ciudad 2014	Tasa por cada 100 mil habitantes 2014 Cuadrante	Tasa por cada 100 mil habitantes 2014 Ciudad
Total Imputados y Víctimas*					
Imputados	36	24	0.70%	810.81	423.12
Delitos Imputados	34	23	0.72%	777.03	396.30
Víctimas u ofendidos	21	15	0.97%	506.76	190.18
Delitos de alto impacto judicializados*					
Personas Procesadas					
Imputados	19	7	0.62%	236.49	138.53
Hombres	17	6	0.62%	202.70	119.99
Mujeres	2	1	0.67%	33.78	18.54
Delitos Imputados*					
Extorsión simple y agravada	0	0	0.00%	0.00	0.99
Homicidio simple, calificado y agravado	0	0	0.00%	0.00	3.21
Lesiones simples y agravadas	3	0	0.00%	0.00	12.73
Robo simple y agravado	11	6	0.81%	202.70	91.82
Secuestro exprés, simple y agravado	0	0	0.00%	0.00	2.47
Violación simple y agravada	1	1	2.27%	33.78	5.44
Delitos que afectan el entorno familiar judicializados*					
Personas Procesadas					
Imputados	6	7	0.81%	236.49	106.15
Hombres	6	6	0.74%	202.70	100.34
Mujeres	0	1	2.13%	33.78	5.81
Delitos Imputados*					
Contra la formación de menores y protección integral**	0	0	0.00%	0.00	0.62
Atenta contra el cumplimiento de la obligación alimentaria	1	0	0.00%	0.00	39.91
Retención y sustracción de menores**	0	0	0.00%	0.00	3.09
Violencia familiar	5	7	1.40%	236.49	61.91

Tasa superior al promedio de la ciudad

* Únicamente delitos judicializados cometidos por mayores de edad

**y/o de personas que no comprenden el significado del hecho.

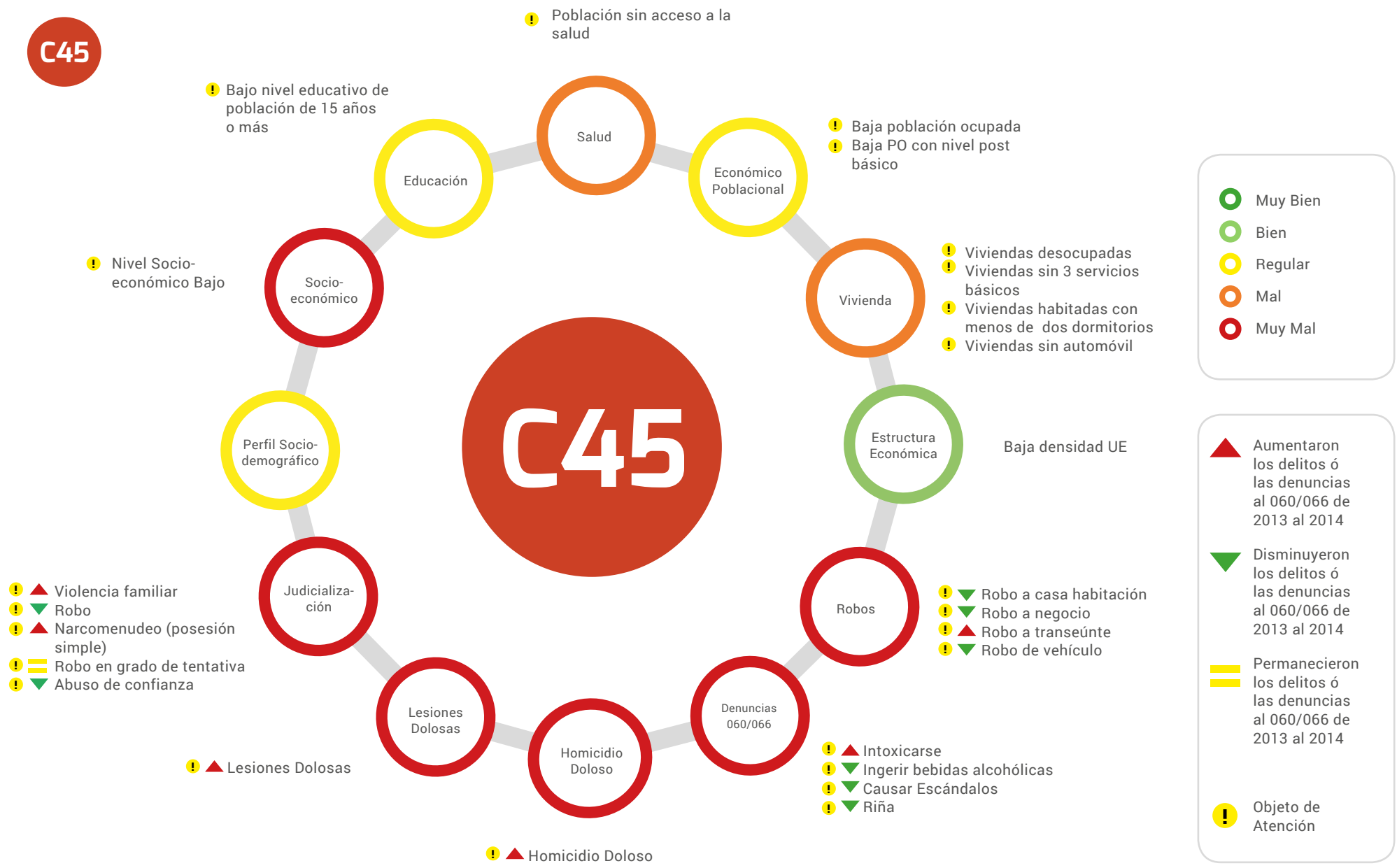

■ Superior a la tasa municipal
■ Inferior a la tasa municipal

▲ Aumentaron los delitos ó las denuncias al 060/066 de 2013 al 2014
▼ Disminuyeron los delitos ó las denuncias al 060/066 de 2013 al 2014
■ Permanecieron los delitos ó las denuncias al 060/066 de 2013 al 2014
Posicionamiento de la actividad económica en este cuadrante respecto a la ciudad

Delitos	Víctimas Potenciales	Debilidades Sociales	Detonadores
▲ Homicidio doloso	Hogares	Nivel Socio-económico	Bajo Nivel Socio-económico
▼ Robo de vehículo	Unidades Económicas	Vivienda	Viviendas habitadas con menos de dos dormitorios
▼ Robo a casa habitación		Educación	Viviendas sin servicios básicos
▼ Robo a Negocio		Económico poblacional	Viviendas sin automóvil
▲ Robo a transeúnte		Salud	Población con bajo nivel educativo
▲ Lesiones Dolosas		Estructura Económica	Población sin acceso a servicio de salud pública
▲ Denuncias 060/066			Población desocupada
			Baja densidad de negocios

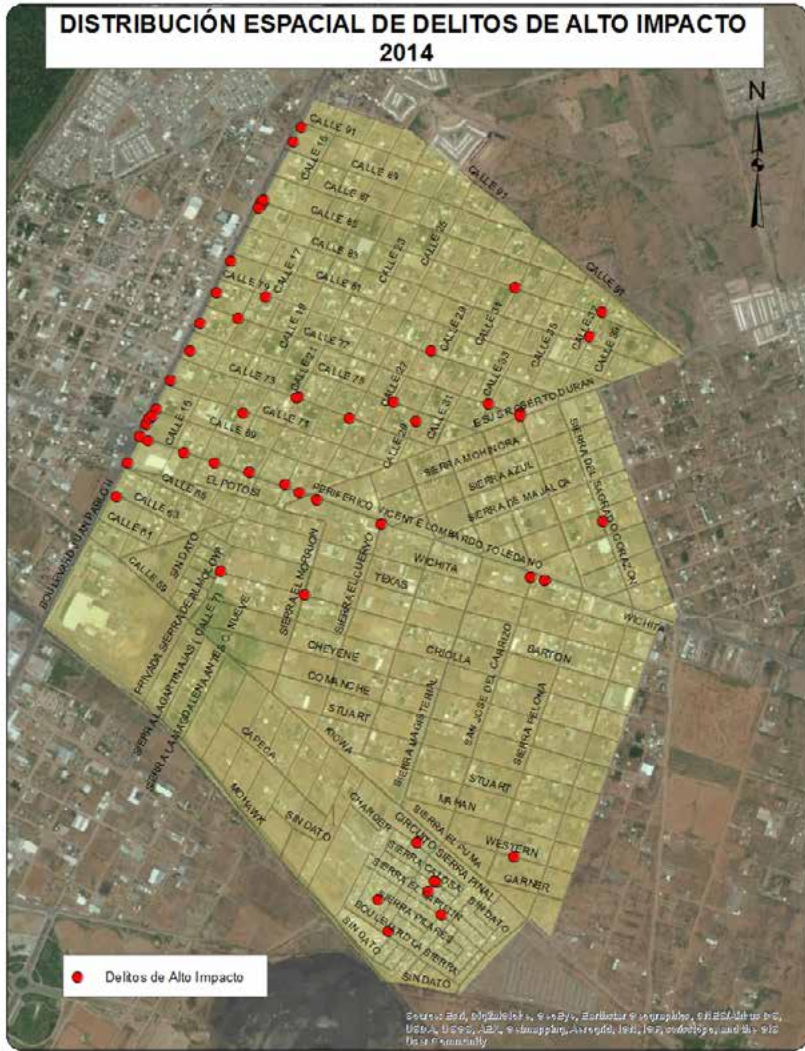
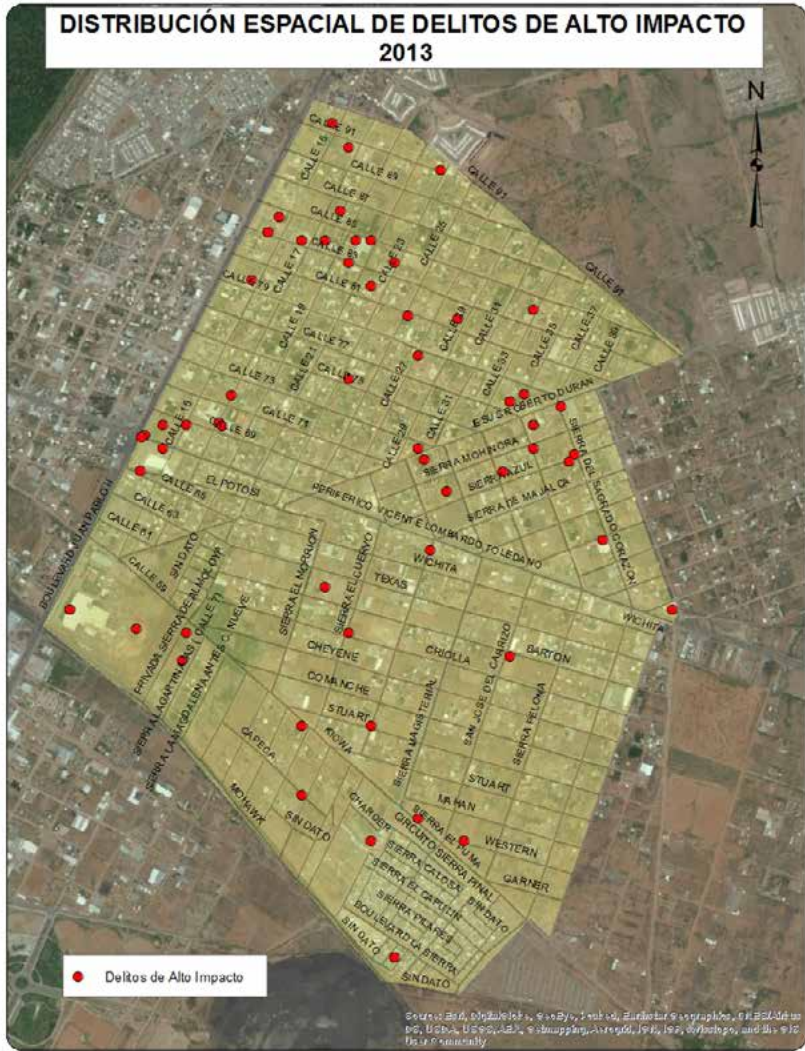

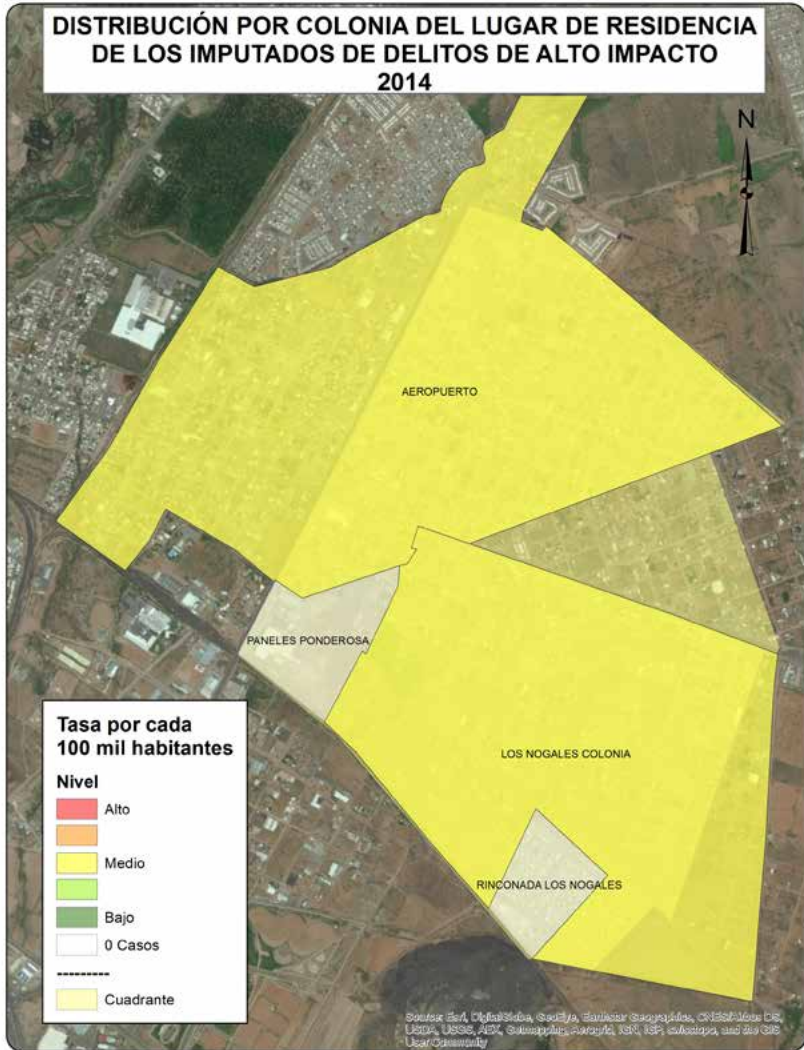

CUADRANTE 46

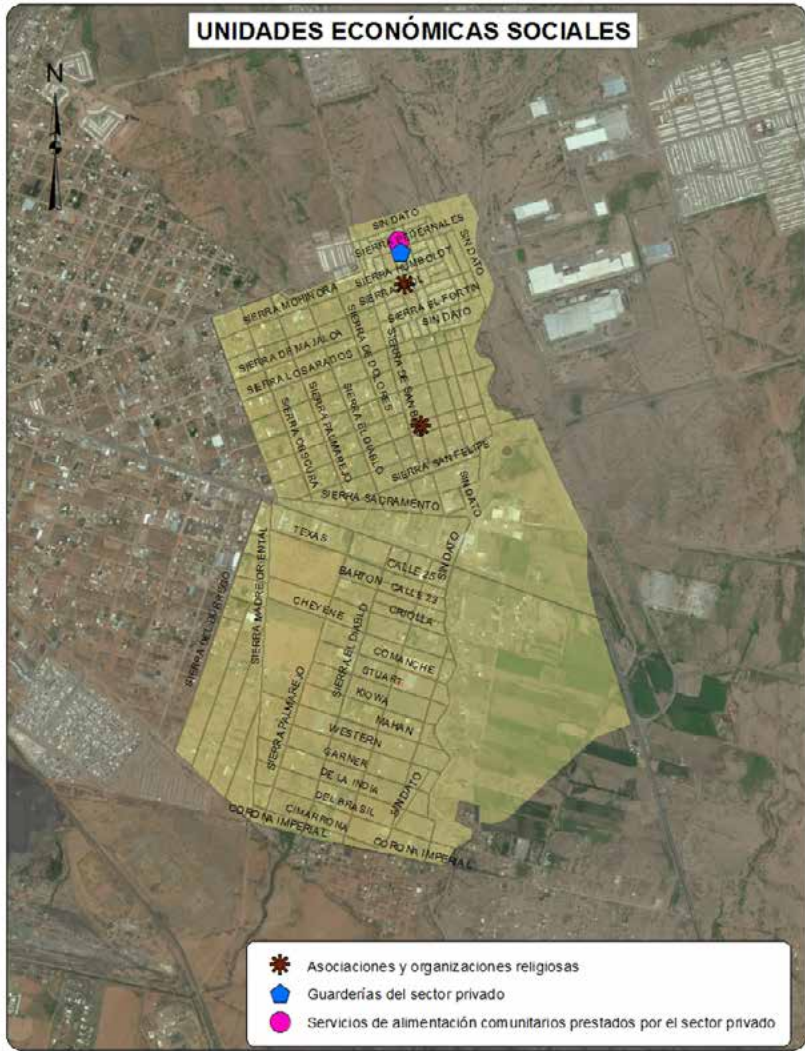

Source: Geo, DigitalGlobe, GeoEye, Earthstar Geographics, CNES/Airbus DS, USDA, USGS, AeroGRID, IGN, E-Mapbox, Aerial, IGN, Geoportals, and the GIS User Community

Sociodemográfica

	Total	Total respecto al Cuadrante	Total respecto al Municipio
Población Total	3771	100.0%	0.46%
Densidad de población por km ²	731	NA	-58.85%
Población de 6 a 14 años	598	15.86%	0.47%
Población de 15 a 24 años	449	11.91%	0.30%
Población de 15 años y más	1829	48.50%	0.31%
Población de 65 años y más	41	1.09%	0.08%
Población económicamente activa	1279	33.92%	0.36%
Población desocupada	55	4.30%	0.32%
Población ocupada de 12 años y más con al menos un grado aprobado en educación postbásica	375	30.64%	0.21%
Población analfabeta	45	2.46%	0.56%
Población sin derechohabencia a servicios de salud	603	15.99%	0.47%
Total de viviendas	1722	100.00%	0.59%
Total de viviendas habitadas	1087	63.12%	0.46%
Total de viviendas no habitadas	635	36.88%	1.12%
Viviendas habitadas no particulares	53	4.88%	0.62%
Viviendas habitadas con 3 servicios básicos	816	75.07%	0.37%
Viviendas con automóvil	478	43.97%	0.29%

Económica

	Cuadrante	Ciudad
Densidad de UE por km ²	12.6	71.8
Promedio de personas ocupadas por UE	11.0	8.8

Actividad Económica	No. Unidades Económicas	Con respecto al Cuadrante	Con respecto a la Ciudad
Construcción	0	0.0%	0.0%
Industria manufacturera	11	16.9%	0.4%
Comercio al por mayor	3	4.6%	0.2%
Comercio al por menor	22	33.8%	0.2%
Servicios profesionales, científicos y técnicos	0	0.0%	0.0%
Servicios educativos	3	4.6%	0.2%
Servicio de salud y asistencia social	2	3.1%	0.1%
Servicios de alojamiento temporal	1	1.5%	0.8%
Preparación de alimentos y bebidas	4	6.2%	0.1%
Centros nocturnos	4	6.2%	2.0%
Servicios diversos	14	21.5%	0.2%
Actividades legislativas, gubernamentales, de impartición de justicia, etc.	0	0.0%	0.0%
Otros servicios	1	1.5%	0.0%
Total	65	100.0%	0.2%

Denuncias 060/066

Dirección de
Seguridad
Pública
Municipal

	Total Cuadrante 2012	Total Cuadrante 2013	Total Cuadrante 2014	Total respecto al Municipio 2014	Tasa por cada 100 mil habitantes 2014 Cuadrante	Tasa por cada 100 mil habitantes 2014 Municipio
Total	34	33	39	0.28%	1034.21	1575.23
Causar escándalos	14	10	7	0.35%	185.63	221.37
Intoxicarse	6	2	15	0.50%	397.77	335.49
Ingerir bebidas alcohólicas	5	4	2	0.10%	53.04	232.15
Problema familiar	3	2	NA	NA	NA	NA
Riña	3	1	2	0.36%	53.04	61.90
Otras	3	14	13	0.20%	344.74	724.33

Delitos de Alto Impacto

Fiscalía
General del
Estado

	Total Cuadrante 2012	Total Cuadrante 2013	Total Cuadrante 2014	Total respecto al Municipio 2014	Tasa por cada 100 mil habitantes 2014 Cuadrante	Tasa por cada 100 mil habitantes 2014 Municipio
Homicidio doloso	4	0	1	0.54%	26.52	20.67
Robo casa habitación	0	3	8	1.19%	212.15	74.68
Robo vehículo	5	6	3	0.11%	79.55	299.49
Robo negocio	1	1	2	0.30%	53.04	74.01
Robo transeúnte	0	0	0	0.00%	0.00	40.56
Lesiones dolosas	2	0	8	0.84%	212.15	105.46

 Tasa superior al promedio de la ciudad

Juzgados de Garantías del Tribunal Superior de Justicia del Estado

	Total Cuadrante 2013	Total Cuadrante 2014	Total respecto a la Ciudad 2014	Tasa por cada 100 mil habitantes 2014 Cuadrante	Tasa por cada 100 mil habitantes 2014 Ciudad
Total Imputados y Víctimas*					
Imputados	21	19	0.55%	503.85	423.12
Delitos Imputados	17	19	0.59%	503.85	396.30
Víctimas u ofendidos	19	11	0.71%	291.70	190.18
Delitos de alto impacto judicializados*					
Personas Procesadas					
Imputados	9	11	0.98%	291.70	138.53
Hombres	6	10	1.03%	265.18	119.99
Mujeres	3	1	0.67%	26.52	18.54
Delitos Imputados*					
Extorsión simple y agravada	0	0	0.00%	0.00	0.99
Homicidio simple, calificado y agravado	0	0	0.00%	0.00	3.21
Lesiones simples y agravadas	1	2	1.94%	53.04	12.73
Robo simple y agravado	5	8	1.08%	212.15	91.82
Secuestro exprés, simple y agravado	1	1	5.00%	26.52	2.47
Violación simple y agravada	0	0	0.00%	0.00	5.44
Delitos que afectan el entorno familiar judicializados*					
Personas Procesadas					
Imputados	6	4	0.47%	106.07	106.15
Hombres	6	4	0.49%	106.07	100.34
Mujeres	0	0	0.00%	0.00	5.81
Delitos Imputados*					
Contra la formación de menores y protección integral**	0	0	0.00%	0.00	0.62
Atenta contra el cumplimiento de la obligación alimentaria	1	1	0.31%	26.52	39.91
Retención y sustracción de menores**	0	0	0.00%	0.00	3.09
Violencia familiar	5	3	0.60%	79.55	61.91

Tasa superior al promedio de la ciudad

* Únicamente delitos judicializados cometidos por mayores de edad

**y/o de personas que no comprenden el significado del hecho.

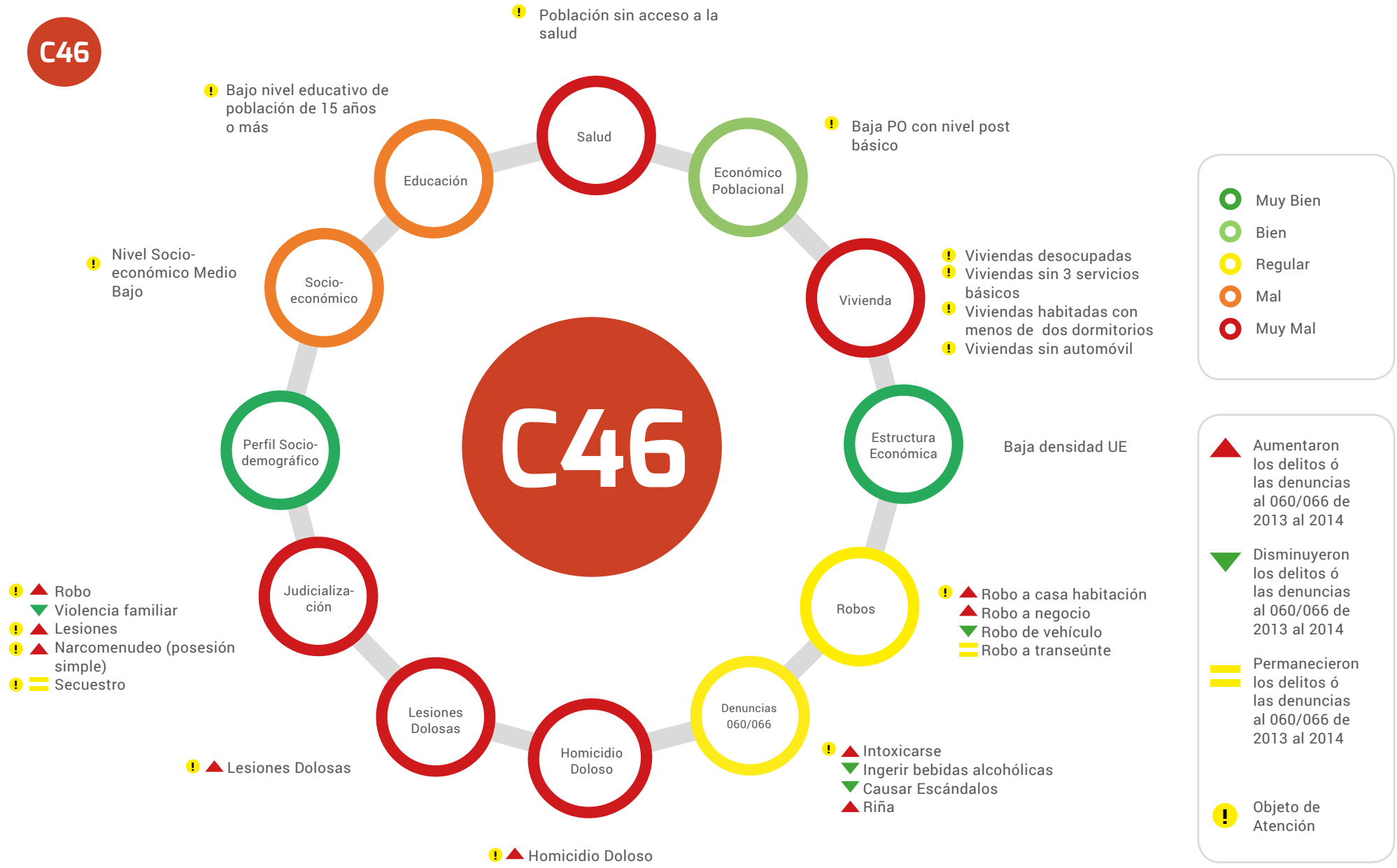

■ Superior a la tasa municipal
■ Inferior a la tasa municipal

▲ Aumentaron los delitos ó las denuncias al 060/066 de 2013 al 2014
▼ Disminuyeron los delitos ó las denuncias al 060/066 de 2013 al 2014
▬ Permanecieron los delitos ó las denuncias al 060/066 de 2013 al 2014
Posicionamiento de la actividad económica en este cuadrante respecto a la ciudad

Delitos	Víctimas Potenciales	Debilidades Sociales	Detonadores
▲ Homicidio doloso	Hogares	Nivel Socio-económico	Bajo Nivel Socio-económico
▼ Robo de vehículo	Unidades Económicas	Vivienda	Viviendas habitadas con menos de dos dormitorios
▲ Robo a casa habitación		Educación	Viviendas sin servicios básicos
▲ Robo a Negocio		Económico poblacional	Viviendas sin automóvil
▬ Robo a transeúnte		Salud	Viviendas desocupadas
▲ Lesiones Dolosas		Estructura Económica	Población con bajo nivel educativo
▲ Denuncias 060/066			Población sin acceso a servicio de salud pública
			Población desocupada
			Baja densidad de negocios

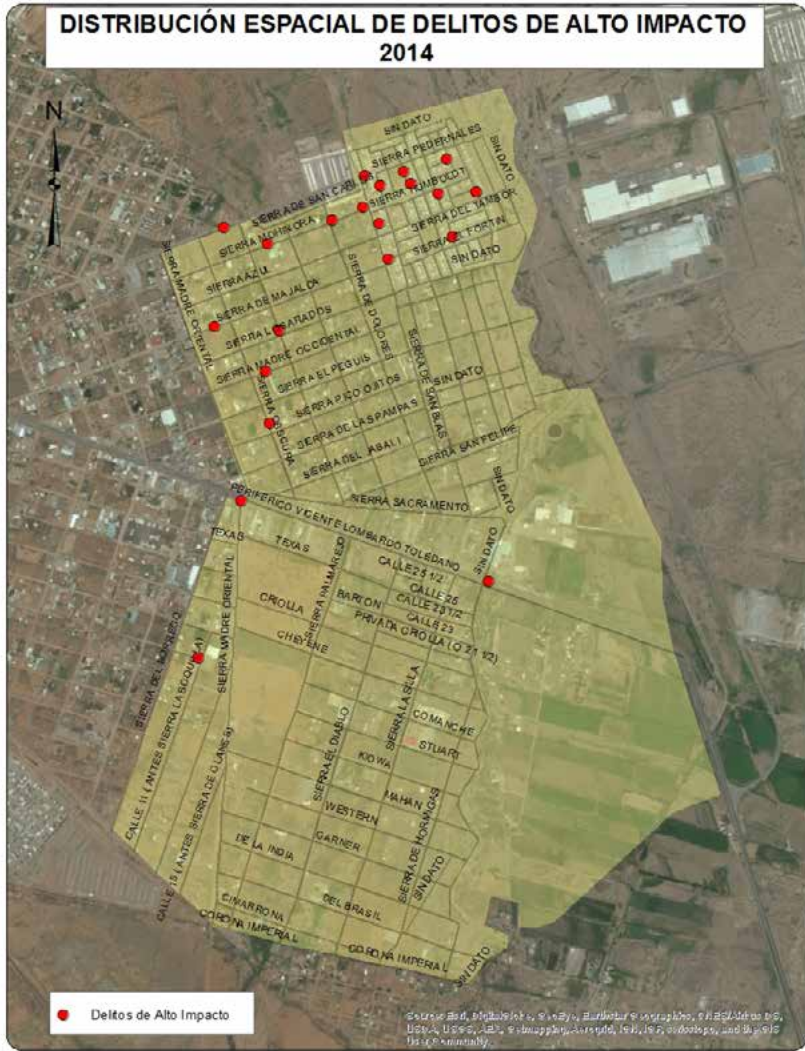

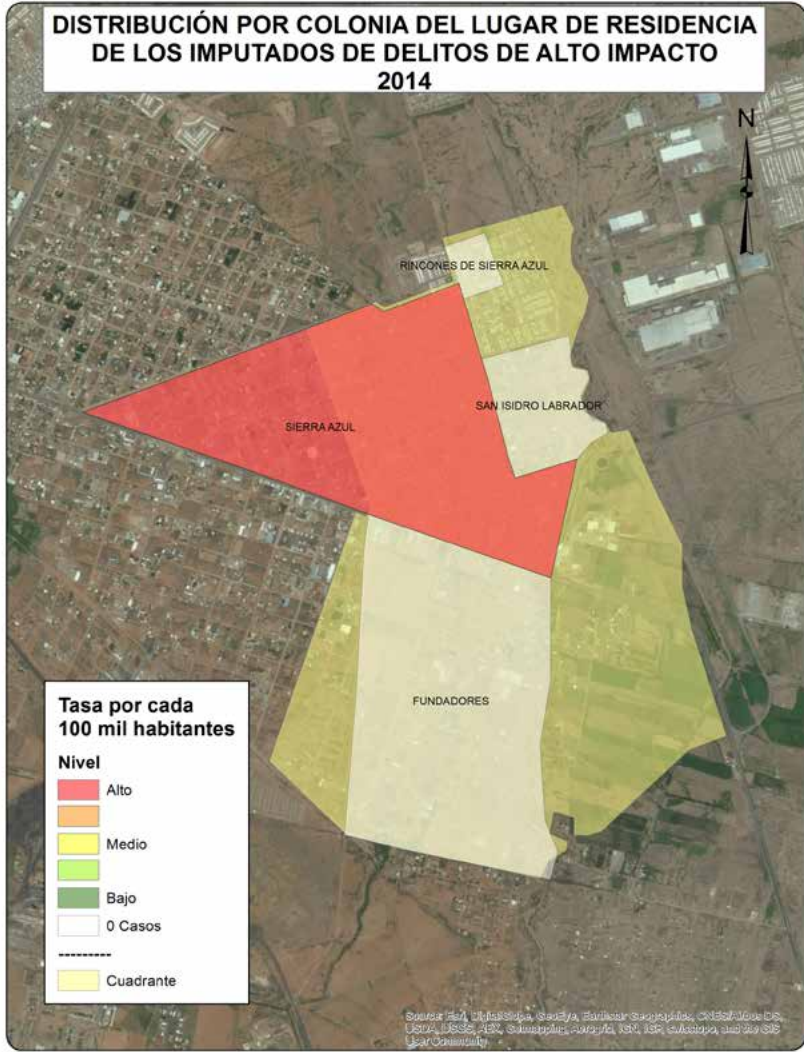

CUADRANTE 47

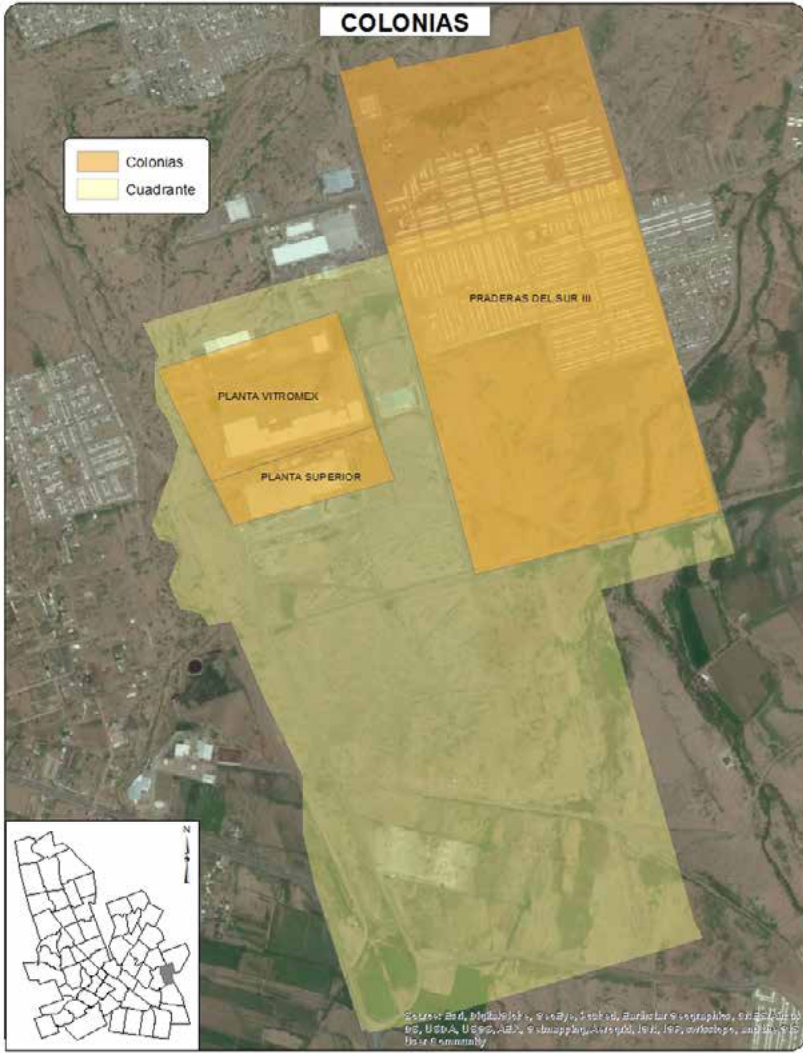



Sociodemográfica

	Total	Total respecto al Cuadrante	Total respecto al Municipio
Población Total	4033	100.0%	0.49%
Densidad de población por km ²	812	NA	-54.29%
Población de 6 a 14 años	768	19.04%	0.60%
Población de 15 a 24 años	763	18.92%	0.51%
Población de 15 años y más	2511	62.26%	0.43%
Población de 65 años y más	28	0.69%	0.06%
Población económicamente activa	1847	45.80%	0.52%
Población desocupada	89	4.82%	0.51%
Población ocupada de 12 años y más con al menos un grado aprobado en educación postbásica	533	30.32%	0.30%
Población analfabeta	17	0.68%	0.21%
Población sin derechohabencia a servicios de salud	743	18.42%	0.58%
Total de viviendas	2189	100.00%	0.74%
Total de viviendas habitadas	1176	53.72%	0.50%
Total de viviendas no habitadas	1013	46.28%	1.78%
Viviendas habitadas no particulares	11	0.94%	0.13%
Viviendas habitadas con 3 servicios básicos	1160	98.64%	0.52%
Viviendas con automóvil	669	56.89%	0.41%

Económica

	Cuadrante	Ciudad
Densidad de UE por km ²	12.7	71.8
Promedio de personas ocupadas por UE	8.0	8.8

Actividad Económica	No. Unidades Económicas	Con respecto al Cuadrante	Con respecto a la Ciudad
Construcción	0	0.0%	0.0%
Industria manufacturera	8	12.7%	0.3%
Comercio al por mayor	0	0.0%	0.0%
Comercio al por menor	26	41.3%	0.2%
Servicios profesionales, científicos y técnicos	0	0.0%	0.0%
Servicios educativos	2	3.2%	0.2%
Servicio de salud y asistencia social	1	1.6%	0.1%
Servicios de alojamiento temporal	0	0.0%	0.0%
Preparación de alimentos y bebidas	8	12.7%	0.3%
Centros nocturnos	0	0.0%	0.0%
Servicios diversos	12	19.0%	0.2%
Actividades legislativas, gubernamentales, de impartición de justicia, etc.	0	0.0%	0.0%
Otros servicios	6	9.5%	0.1%
Total	63	100.0%	0.2%

Denuncias 060/066

Dirección de
Seguridad
Pública
Municipal

	Total Cuadrante 2012	Total Cuadrante 2013	Total Cuadrante 2014	Total respecto al Municipio 2014	Tasa por cada 100 mil habitantes 2014 Cuadrante	Tasa por cada 100 mil habitantes 2014 Municipio
Total	79	72	124	0.87%	3074.63	1575.23
Causar escándalos	47	20	17	0.85%	421.52	221.37
Intoxicarse	12	5	34	1.13%	843.04	335.49
Ingerir bebidas alcohólicas	2	8	6	0.29%	148.77	232.15
Problema familiar	11	6	NA	NA	NA	NA
Riña	2	2	6	1.08%	148.77	61.90
Otras	5	31	61	0.94%	1512.52	724.33

Delitos de Alto Impacto

Fiscalía
General del
Estado

	Total Cuadrante 2012	Total Cuadrante 2013	Total Cuadrante 2014	Total respecto al Municipio 2014	Tasa por cada 100 mil habitantes 2014 Cuadrante	Tasa por cada 100 mil habitantes 2014 Municipio
Homicidio doloso	0	0	2	1.08%	49.59	20.67
Robo casa habitación	0	2	2	0.30%	49.59	74.68
Robo vehículo	1	2	4	0.15%	99.18	299.49
Robo negocio	1	0	0	0.00%	0.00	74.01
Robo transeúnte	0	0	1	0.27%	24.80	40.56
Lesiones dolosas	1	1	5	0.53%	123.98	105.46

 Tasa superior al promedio de la ciudad

Juzgados de Garantías del Tribunal Superior de Justicia del Estado

	Total Cuadrante 2013	Total Cuadrante 2014	Total respecto a la Ciudad 2014	Tasa por cada 100 mil habitantes 2014 Cuadrante	Tasa por cada 100 mil habitantes 2014 Ciudad
Total Imputados y Víctimas*					
Imputados	27	50	1.46%	1239.77	423.12
Delitos Imputados	27	49	1.53%	1214.98	396.30
Víctimas u ofendidos	15	17	1.10%	421.52	190.18
Delitos de alto impacto judicializados*					
Personas Procesadas					
Imputados	13	27	2.41%	669.48	138.53
Hombres	13	22	2.27%	545.50	119.99
Mujeres	0	5	3.33%	123.98	18.54
Delitos Imputados*					
Extorsión simple y agravada	0	0	0.00%	0.00	0.99
Homicidio simple, calificado y agravado	2	1	3.85%	24.80	3.21
Lesiones simples y agravadas	1	1	0.97%	24.80	12.73
Robo simple y agravado	7	20	2.69%	495.91	91.82
Secuestro exprés, simple y agravado	0	3	15.00%	74.39	2.47
Violación simple y agravada	1	1	2.27%	24.80	5.44
Delitos que afectan el entorno familiar judicializados*					
Personas Procesadas					
Imputados	6	13	1.51%	322.34	106.15
Hombres	6	13	1.60%	322.34	100.34
Mujeres	0	0	0.00%	0.00	5.81
Delitos Imputados*					
Contra la formación de menores y protección integral**	0	0	0.00%	0.00	0.62
Atenta contra el cumplimiento de la obligación alimentaria	1	7	2.17%	173.57	39.91
Retención y sustracción de menores**	0	0	0.00%	0.00	3.09
Violencia familiar	5	6	1.20%	148.77	61.91

Tasa superior al promedio de la ciudad

* Únicamente delitos judicializados cometidos por mayores de edad

**y/o de personas que no comprenden el significado del hecho.

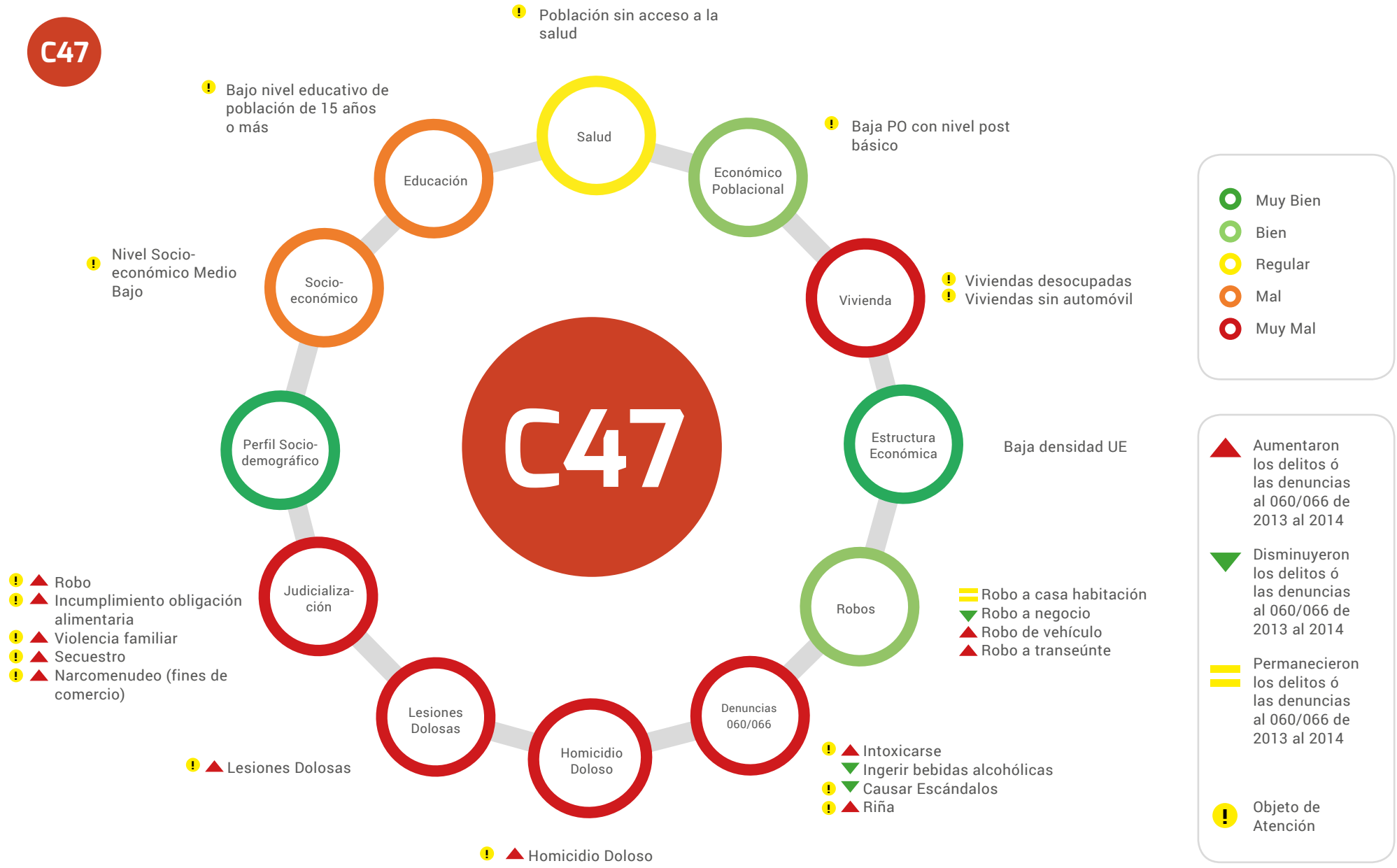

■ Superior a la tasa municipal
■ Inferior a la tasa municipal

▲ Aumentaron los delitos ó las denuncias al 060/066 de 2013 al 2014
▼ Disminuyeron los delitos ó las denuncias al 060/066 de 2013 al 2014
▬ Permanecieron los delitos ó las denuncias al 060/066 de 2013 al 2014
Posicionamiento de la actividad económica en este cuadrante respecto a la ciudad

Delitos	Víctimas Potenciales	Debilidades Sociales	Detonadores
▲ Homicidio doloso	Hogares	Vivienda	Viviendas desocupadas
▼ Robo de vehículo	Unidades Económicas	Educación	Viviendas sin automóvil
▬ Robo a casa habitación		Económico poblacional	Población con bajo nivel educativo
▼ Robo a Negocio		Salud	Población sin acceso a servicio de salud pública
▼ Robo a transeúnte		Estructura Económica	Población desocupada
▲ Lesiones Dolosas			Baja densidad de negocios
▲ Denuncias 060/066			Industrias maquiladoras



CUADRANTE 48



Sociodemográfica

	Total	Total respecto al Cuadrante	Total respecto al Municipio
Población Total	2599	100.0%	0.32%
Densidad de población por km ²	399	NA	-77.52%
Población de 6 a 14 años	388	14.93%	0.30%
Población de 15 a 24 años	248	9.54%	0.17%
Población de 15 años y más	1672	64.33%	0.29%
Población de 65 años y más	23	0.88%	0.05%
Población económicamente activa	1227	47.21%	0.35%
Población desocupada	17	1.39%	0.10%
Población ocupada de 12 años y más con al menos un grado aprobado en educación postbásica	1160	95.87%	0.66%
Población analfabeta	0	0.00%	0.00%
Población sin derechohabencia a servicios de salud	214	8.23%	0.17%
Total de viviendas	1311	100.00%	0.45%
Total de viviendas habitadas	840	64.07%	0.35%
Total de viviendas no habitadas	471	35.93%	0.83%
Viviendas habitadas no particulares	56	6.67%	0.65%
Viviendas habitadas con 3 servicios básicos	767	91.31%	0.35%
Viviendas con automóvil	777	92.50%	0.47%

Económica

	Cuadrante	Ciudad
Densidad de UE por km ²	5.2	71.8
Promedio de personas ocupadas por UE	24.6	8.8

Actividad Económica	No. Unidades Económicas	Con respecto al Cuadrante	Con respecto a la Ciudad
Construcción	1	2.9%	0.3%
Industria manufacturera	0	0.0%	0.0%
Comercio al por mayor	1	2.9%	0.1%
Comercio al por menor	10	29.4%	0.1%
Servicios profesionales, científicos y técnicos	2	5.9%	0.2%
Servicios educativos	4	11.8%	0.3%
Servicio de salud y asistencia social	1	2.9%	0.1%
Servicios de alojamiento temporal	0	0.0%	0.0%
Preparación de alimentos y bebidas	1	2.9%	0.0%
Centros nocturnos	0	0.0%	0.0%
Servicios diversos	9	26.5%	0.2%
Actividades legislativas, gubernamentales, de impartición de justicia, etc.	3	8.8%	0.6%
Otros servicios	2	5.9%	0.0%
Total	34	100.0%	0.1%

Denuncias 060/066

Dirección de
Seguridad
Pública
Municipal

	Total Cuadrante 2012	Total Cuadrante 2013	Total Cuadrante 2014	Total respecto al Municipio 2014	Tasa por cada 100 mil habitantes 2014 Cuadrante	Tasa por cada 100 mil habitantes 2014 Municipio
Total	7	15	15	0.11%	577.15	1575.23
Causar escándalos	3	5	1	0.05%	38.48	221.37
Intoxicarse	0	0	1	0.03%	38.48	335.49
Ingerir bebidas alcohólicas	3	1	6	0.29%	230.86	232.15
Problema familiar	0	2	NA	NA	NA	NA
Riña	0	0	0	0.00%	0.00	61.90
Otras	1	7	7	0.11%	269.33	724.33

Delitos de Alto Impacto

Fiscalía
General del
Estado

	Total Cuadrante 2012	Total Cuadrante 2013	Total Cuadrante 2014	Total respecto al Municipio 2014	Tasa por cada 100 mil habitantes 2014 Cuadrante	Tasa por cada 100 mil habitantes 2014 Municipio
Homicidio doloso	1	0	2	1.08%	76.95	20.67
Robo casa habitación	0	0	6	0.89%	230.86	74.68
Robo vehículo	2	3	3	0.11%	115.43	299.49
Robo negocio	0	0	0	0.00%	0.00	74.01
Robo transeúnte	0	0	1	0.27%	38.48	40.56
Lesiones dolosas	1	1	0	0.00%	0.00	105.46

 Tasa superior al promedio de la ciudad

Juzgados de Garantías del Tribunal Superior de Justicia del Estado

	Total Cuadrante 2013	Total Cuadrante 2014	Total respecto a la Ciudad 2014	Tasa por cada 100 mil habitantes 2014 Cuadrante	Tasa por cada 100 mil habitantes 2014 Ciudad
Total Imputados y Víctimas*					
Imputados	8	5	0.15%	192.38	423.12
Delitos Imputados	8	6	0.19%	230.86	396.30
Víctimas u ofendidos	10	6	0.39%	230.86	190.18
Delitos de alto impacto judicializados*					
Personas Procesadas					
Imputados	1	1	0.09%	38.48	138.53
Hombres	1	1	0.10%	38.48	119.99
Mujeres	0	0	0.00%	0.00	18.54
Delitos Imputados*					
Extorsión simple y agravada	0	0	0.00%	0.00	0.99
Homicidio simple, calificado y agravado	1	0	0.00%	0.00	3.21
Lesiones simples y agravadas	0	0	0.00%	0.00	12.73
Robo simple y agravado	0	1	0.13%	38.48	91.82
Secuestro exprés, simple y agravado	0	0	0.00%	0.00	2.47
Violación simple y agravada	0	0	0.00%	0.00	5.44
Delitos que afectan el entorno familiar judicializados*					
Personas Procesadas					
Imputados	4	0	0.00%	0.00	106.15
Hombres	3	0	0.00%	0.00	100.34
Mujeres	1	0	0.00%	0.00	5.81
Delitos Imputados*					
Contra la formación de menores y protección integral**	0	0	0.00%	0.00	0.62
Atenta contra el cumplimiento de la obligación alimentaria	0	0	0.00%	0.00	39.91
Retención y sustracción de menores**	1	0	0.00%	0.00	3.09
Violencia familiar	3	0	0.00%	0.00	61.91

Tasa superior al promedio de la ciudad

* Únicamente delitos judicializados cometidos por mayores de edad

**y/o de personas que no comprenden el significado del hecho.

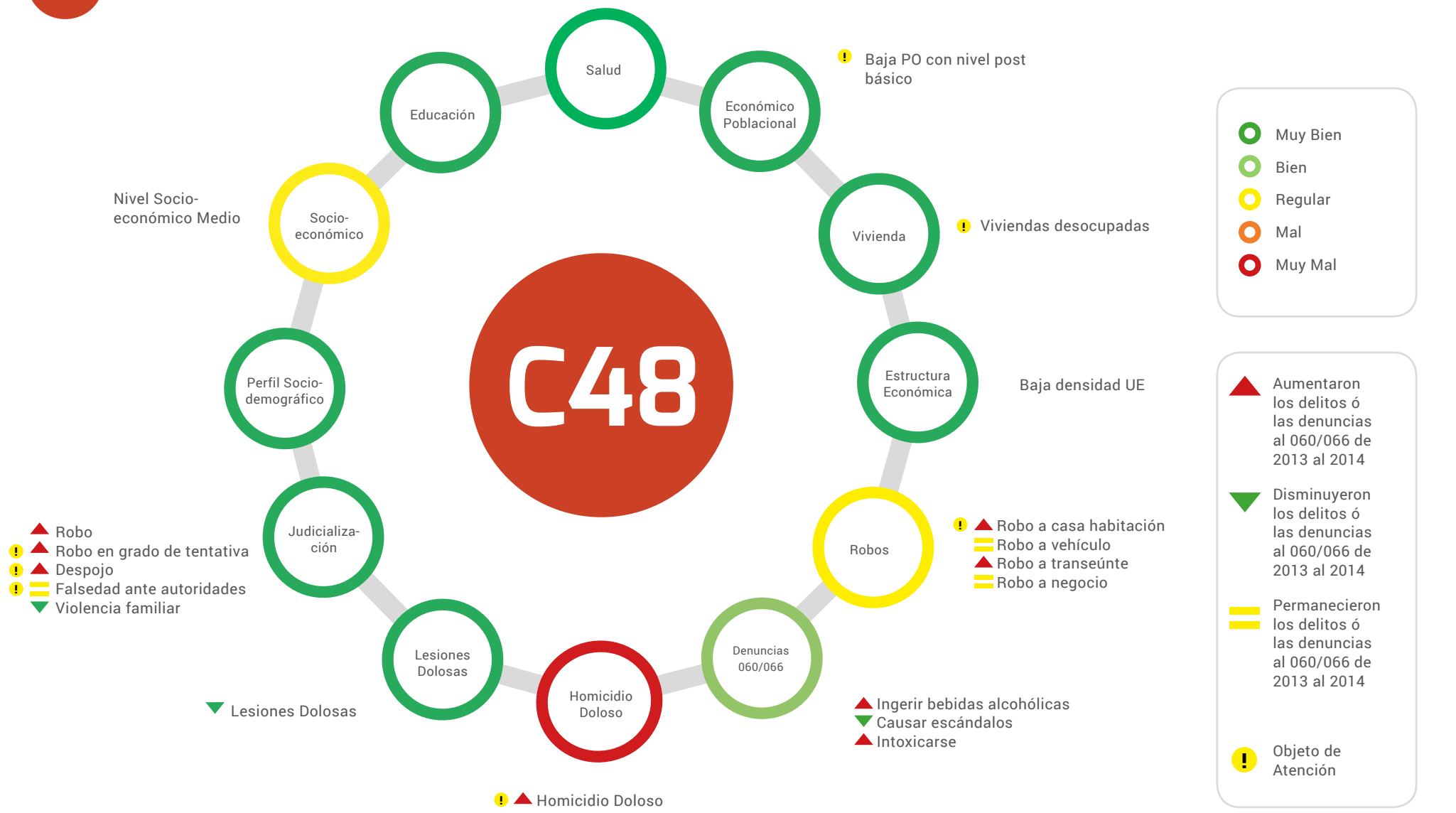

■ Superior a la tasa municipal
■ Inferior a la tasa municipal

▲ Aumentaron los delitos ó las denuncias al 060/066 de 2013 al 2014
▼ Disminuyeron los delitos ó las denuncias al 060/066 de 2013 al 2014
▬ Permanecieron los delitos ó las denuncias al 060/066 de 2013 al 2014
Posicionamiento de la actividad económica en este cuadrante respecto a la ciudad

Delitos	Víctimas Potenciales	Debilidades Sociales	Detonadores
▲ Homicidio doloso	Hogares	Vivienda	Viviendas desocupadas
▬ Robo de vehículo	Población Flotante	Económico poblacional	Población desocupada
▲ Robo a casa habitación		Estructura Económica	Parque Reliz
▬ Robo a Negocio			Universidad La Salle
▲ Robo a transeúnte			
▼ Lesiones Dolosas			
▬ Denuncias 060/066			



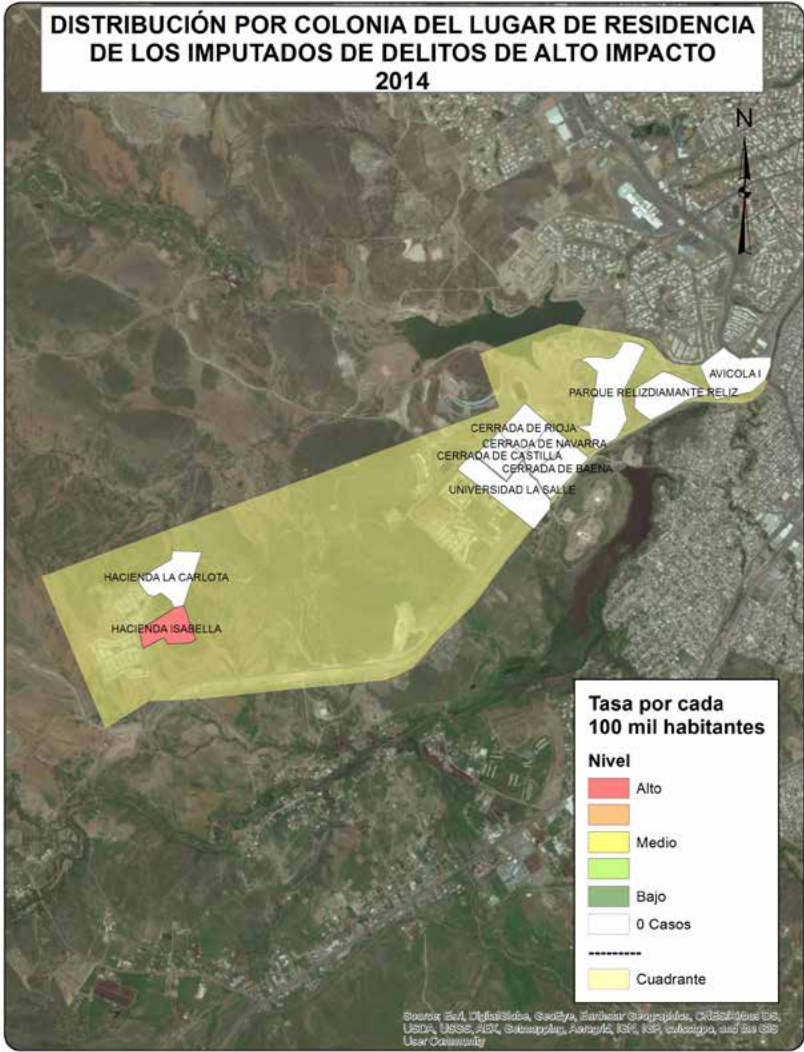

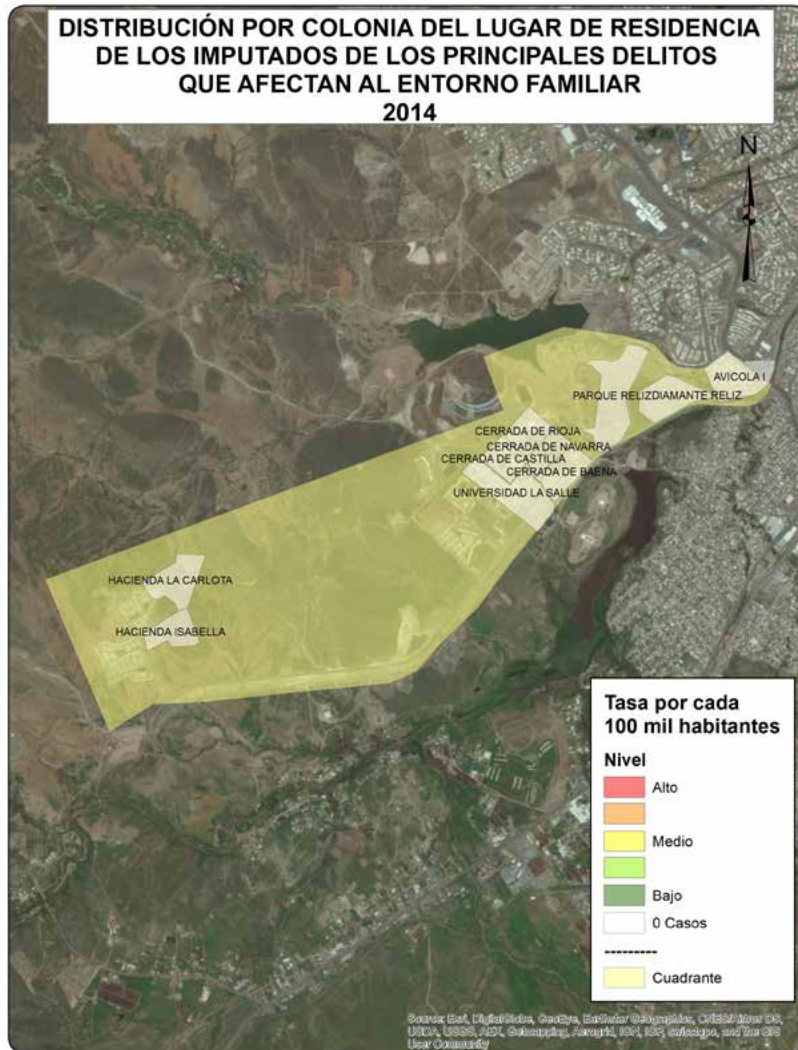

CUADRANTE 49



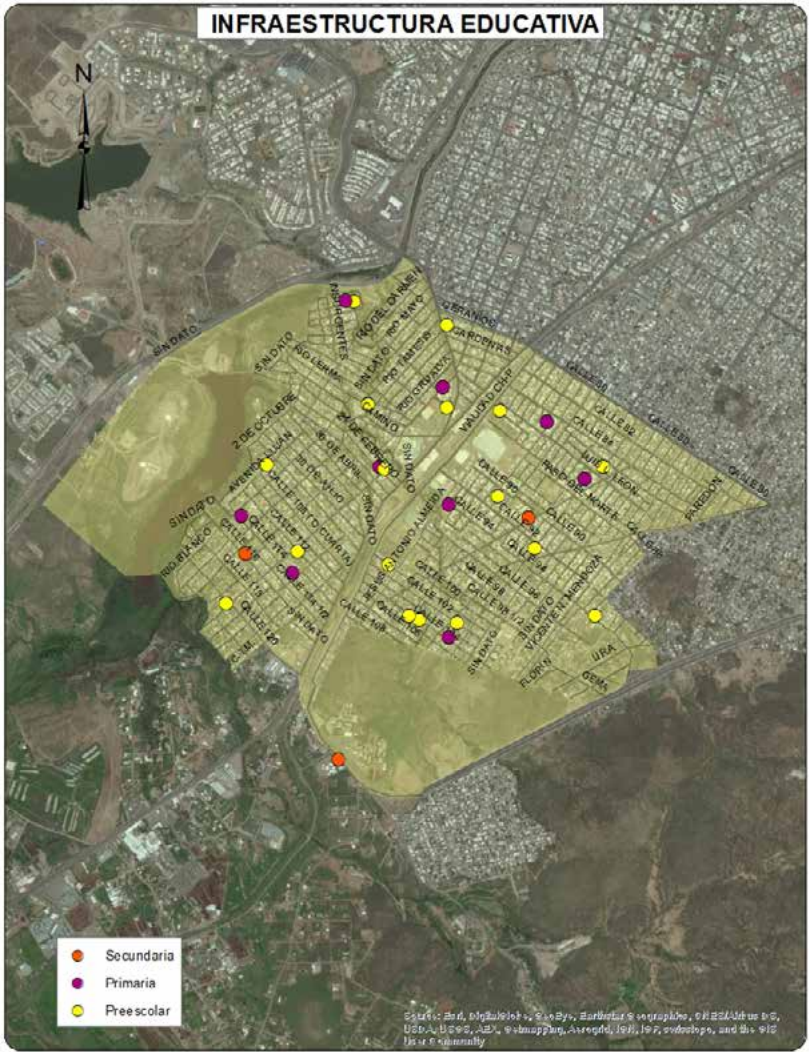
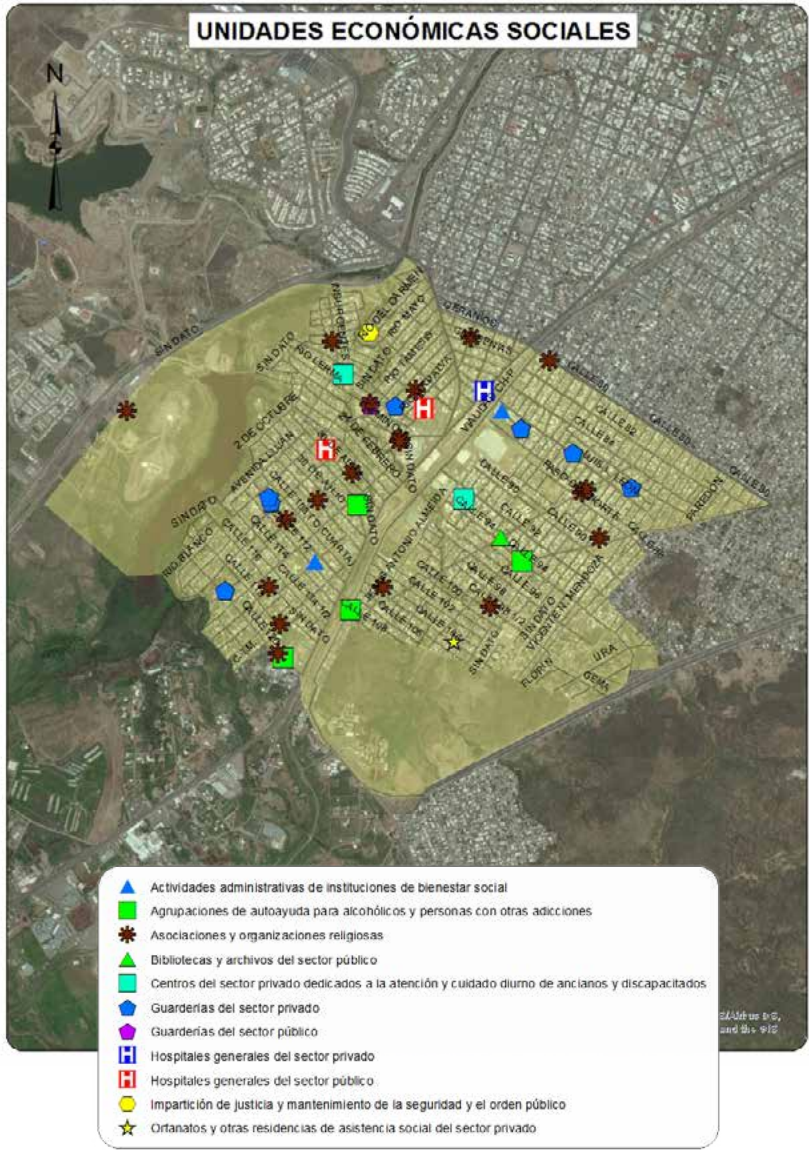

Sociodemográfica

	Total	Total respecto al Cuadrante	Total respecto al Municipio
Población Total	31476	100.0%	3.84%
Densidad de población por km ²	4934	NA	177.68%
Población de 6 a 14 años	4873	15.48%	3.80%
Población de 15 a 24 años	6105	19.40%	4.07%
Población de 15 años y más	23497	74.65%	4.01%
Población de 65 años y más	2277	7.23%	4.59%
Población económicamente activa	13990	44.45%	3.97%
Población desocupada	753	5.38%	4.34%
Población ocupada de 12 años y más con al menos un grado aprobado en educación postbásica	4719	35.65%	2.68%
Población analfabeta	572	2.43%	7.15%
Población sin derechohabencia a servicios de salud	5904	18.76%	4.61%
Total de viviendas	10038	100.00%	3.41%
Total de viviendas habitadas	8897	88.63%	3.75%
Total de viviendas no habitadas	1141	11.37%	2.01%
Viviendas habitadas no particulares	84	0.94%	0.98%
Viviendas habitadas con 3 servicios básicos	8580	96.44%	3.87%
Viviendas con automóvil	5744	64.56%	3.49%

Económica

	Cuadrante	Ciudad
Densidad de UE por km ²	138.1	71.8
Promedio de personas ocupadas por UE	6.4	8.8

Actividad Económica	No. Unidades Económicas	Con respecto al Cuadrante	Con respecto a la Ciudad
Construcción	3	0.3%	0.9%
Industria manufacturera	58	6.6%	2.2%
Comercio al por mayor	20	2.3%	1.4%
Comercio al por menor	416	47.3%	3.5%
Servicios profesionales, científicos y técnicos	9	1.0%	0.9%
Servicios educativos	42	4.8%	3.4%
Servicio de salud y asistencia social	28	3.2%	1.5%
Servicios de alojamiento temporal	3	0.3%	2.5%
Preparación de alimentos y bebidas	69	7.8%	2.3%
Centros nocturnos	3	0.3%	1.5%
Servicios diversos	179	20.3%	3.0%
Actividades legislativas, gubernamentales, de impartición de justicia, etc.	4	0.5%	0.8%
Otros servicios	46	5.2%	0.8%
Total	880	100.0%	2.4%



Denuncias 060/066

Dirección de
Seguridad
Pública
Municipal

	Total Cuadrante 2012	Total Cuadrante 2013	Total Cuadrante 2014	Total respecto al Municipio 2014	Tasa por cada 100 mil habitantes 2014 Cuadrante	Tasa por cada 100 mil habitantes 2014 Municipio
Total	371	342	630	4.44%	2001.52	1575.23
Causar escándalos	203	134	93	4.67%	295.46	221.37
Intoxicarse	71	18	186	6.16%	590.93	335.49
Ingerir bebidas alcohólicas	43	39	69	3.30%	219.21	232.15
Problema familiar	20	13	NA	NA	NA	NA
Riña	12	14	20	3.59%	63.54	61.90
Otras	22	124	262	4.02%	832.38	724.33

Delitos de Alto Impacto

Fiscalía
General del
Estado

	Total Cuadrante 2012	Total Cuadrante 2013	Total Cuadrante 2014	Total respecto al Municipio 2014	Tasa por cada 100 mil habitantes 2014 Cuadrante	Tasa por cada 100 mil habitantes 2014 Municipio
Homicidio doloso	8	7	9	4.84%	28.59	20.67
Robo casa habitación	19	17	21	3.13%	66.72	74.68
Robo vehículo	74	68	54	2.00%	171.56	299.49
Robo negocio	13	12	32	4.80%	101.66	74.01
Robo transeúnte	5	4	7	1.92%	22.24	40.56
Lesiones dolosas	25	19	35	3.69%	111.20	105.46

 Tasa superior al promedio de la ciudad

Juzgados de Garantías del Tribunal Superior de Justicia del Estado

	Total Cuadrante 2013	Total Cuadrante 2014	Total respecto a la Ciudad 2014	Tasa por cada 100 mil habitantes 2014 Cuadrante	Tasa por cada 100 mil habitantes 2014 Ciudad
Total Imputados y Víctimas*					
Imputados	118	137	4.00%	435.25	423.12
Delitos Imputados	102	131	4.08%	416.19	396.30
Víctimas u ofendidos	95	53	3.44%	168.38	190.18
Delitos de alto impacto judicializados*					
Personas Procesadas					
Imputados	54	50	4.46%	158.85	138.53
Hombres	52	39	4.02%	123.90	119.99
Mujeres	2	11	7.33%	34.95	18.54
Delitos Imputados*					
Extorsión simple y agravada	2	0	0.00%	0.00	0.99
Homicidio simple, calificado y agravado	0	3	11.54%	9.53	3.21
Lesiones simples y agravadas	6	5	4.85%	15.89	12.73
Robo simple y agravado	27	28	3.77%	88.96	91.82
Secuestro exprés, simple y agravado	0	1	5.00%	3.18	2.47
Violación simple y agravada	0	4	9.09%	12.71	5.44
Delitos que afectan el entorno familiar judicializados*					
Personas Procesadas					
Imputados	28	38	4.42%	120.73	106.15
Hombres	25	37	4.56%	117.55	100.34
Mujeres	3	1	2.13%	3.18	5.81
Delitos Imputados*					
Contra la formación de menores y protección integral**	0	1	20.00%	3.18	0.62
Atenta contra el cumplimiento de la obligación alimentaria	3	12	3.72%	38.12	39.91
Retención y sustracción de menores**	1	0	0.00%	0.00	3.09
Violencia familiar	24	25	4.99%	79.43	61.91

 Tasa superior al promedio de la ciudad

* Únicamente delitos judicializados cometidos por mayores de edad

**y/o de personas que no comprenden el significado del hecho.

C49

! Población sin acceso a la salud

- ! Baja asistencia escolar de 6 a 14 años
- ! Bajo nivel educativo de población de 15 años y más

- ! Baja PEA
- ! Baja población ocupada
- ! Baja PO con nivel post básico

! Nivel Socio-económico Medio Bajo

- ! Viviendas habitadas con menos de dos dormitorios
- ! Viviendas sin automóvil

- Muy Bien
- Bien
- Regular
- Mal
- Muy Mal

C49

Densidad UE promedio

▲ Aumentaron los delitos ó las denuncias al 060/066 de 2013 al 2014

▼ Disminuyeron los delitos ó las denuncias al 060/066 de 2013 al 2014

▬ Permanecieron los delitos ó las denuncias al 060/066 de 2013 al 2014

! Objeto de Atención

- ! Población mayor de 65 años
- ! Hogares con jefatura femenina de 30- 59 años
- ! Hogares con jefatura femenina menor de 30 años
- ! Baja población casada o unida

Perfil Socio-demográfico

Estructura Económica

- ▲ Robo
- ! ▲ Violencia familiar
- ▲ Incumplimiento obligación alimentaria
- ▲ Narcomenudeo (posesión simple)
- ! = Robo en grado de tentativa

Judicialización

Robos

- ▲ Robo a casa habitación
- ! ▲ Robo a negocio
- ▲ Robo a transeúnte
- ▼ Robo de vehículo

! ▲ Lesiones Dolosas

Lesiones Dolosas

Homicidio Doloso

- ! ▲ Intoxicarse
- ▲ Ingerir bebidas alcohólicas
- ! ▼ Causar Escándalos
- ! ▲ Riña

! ▲ Homicidio Doloso

Denuncias 060/066

■ Superior a la tasa municipal
■ Inferior a la tasa municipal

▲ Aumentaron los delitos ó las denuncias al 060/066 de 2013 al 2014
▼ Disminuyeron los delitos ó las denuncias al 060/066 de 2013 al 2014
■ Permanecieron los delitos ó las denuncias al 060/066 de 2013 al 2014
Posicionamiento de la actividad económica en este cuadrante respecto a la ciudad

Delitos	Víctimas Potenciales	Debilidades Sociales	Detonadores
▲ Homicidio doloso	Hogares	Perfil sociodemográfico	Población mayor de 65 años
▼ Robo de vehículo	Población Flotante	Nivel Socio-económico	Hogares con jefatura femenina
▲ Robo a casa habitación	Unidades Económicas	Vivienda	Bajo Nivel Socio-económico
▲ Robo a Negocio		Educación	Viviendas habitadas con menos de dos dormitorios
▼ Robo a transeúnte		Económico poblacional	Viviendas sin automóvil
▲ Lesiones Dolosas		Salud	Baja asistencia escolar de 6 a 14 años
▲ Denuncias 060/066		Estructura Económica	Población con bajo nivel educativo
			Población sin acceso a servicio de salud pública
			Población desocupada
			Baja población económicamente activa
			Facultad de zootecnia
			Plazas comerciales
			Alta densidad de población

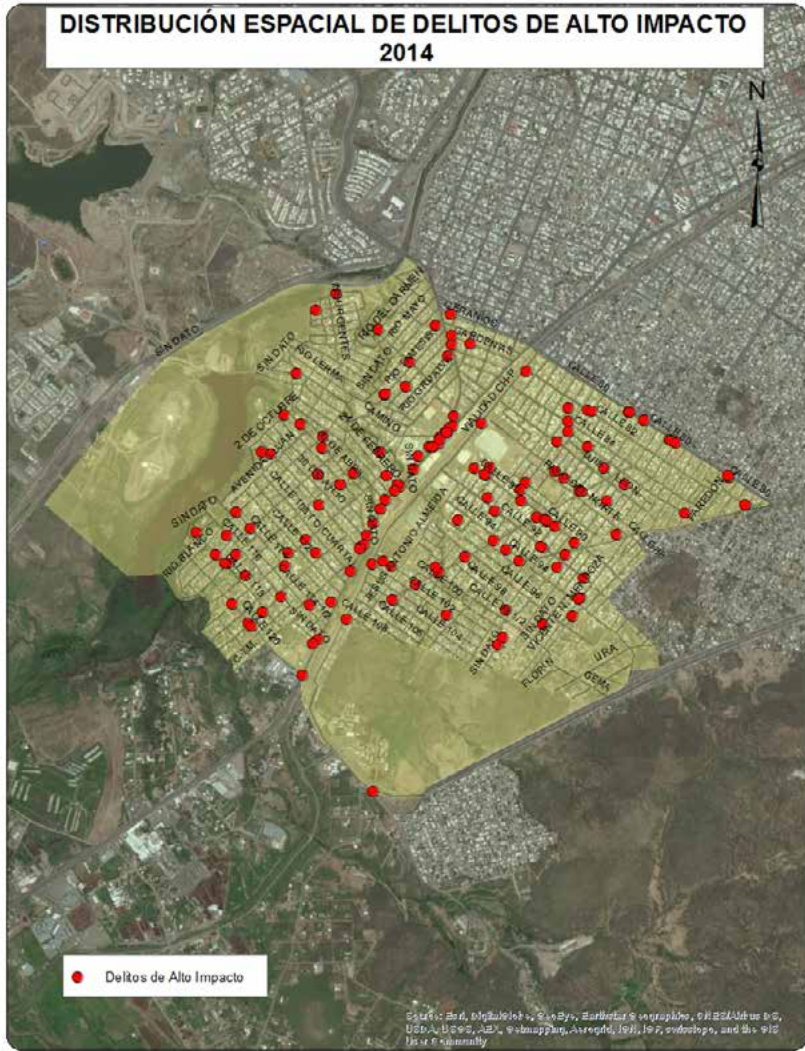
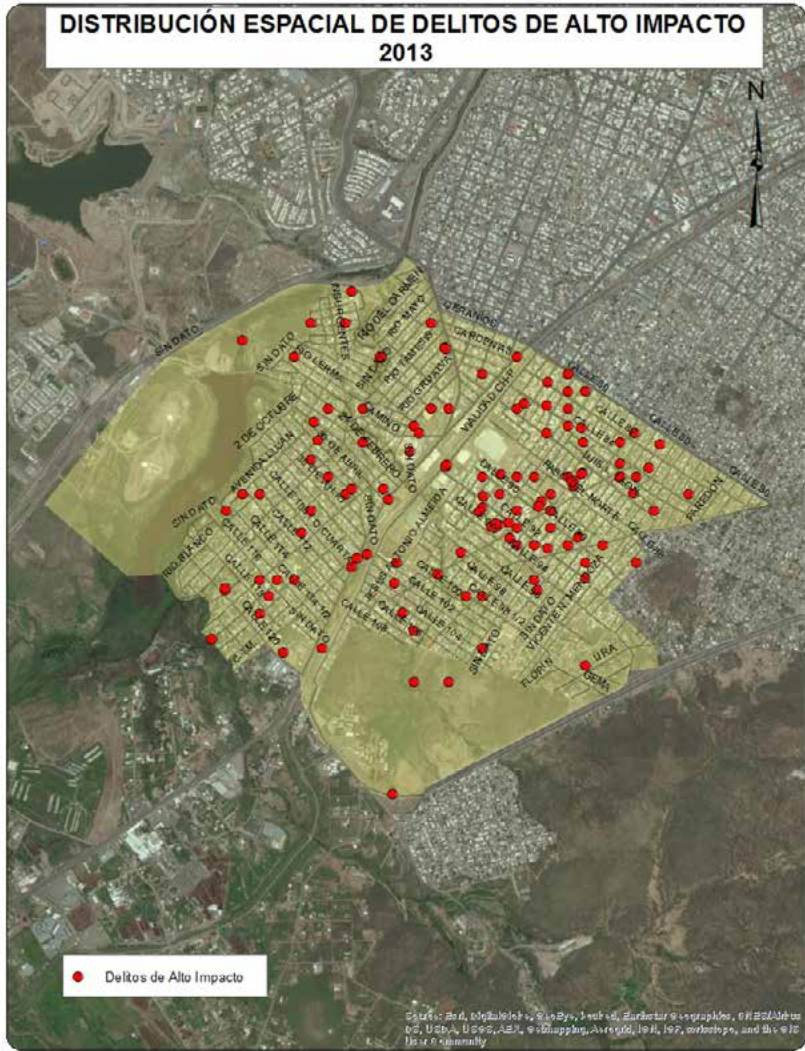

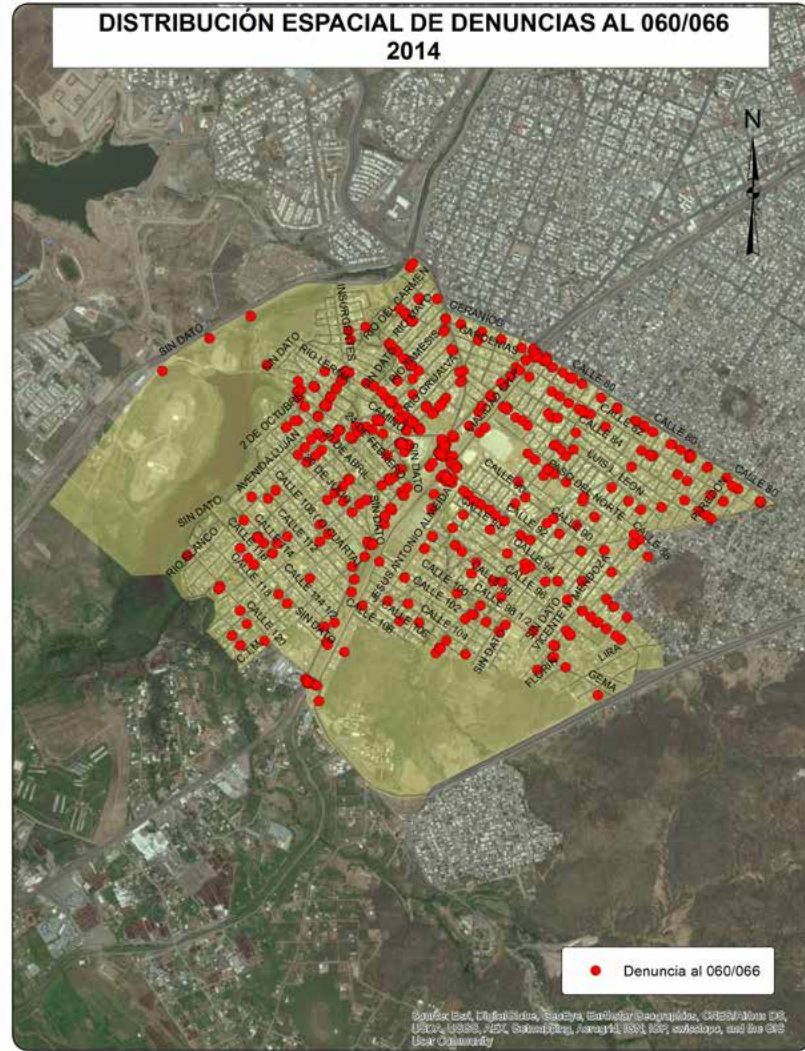
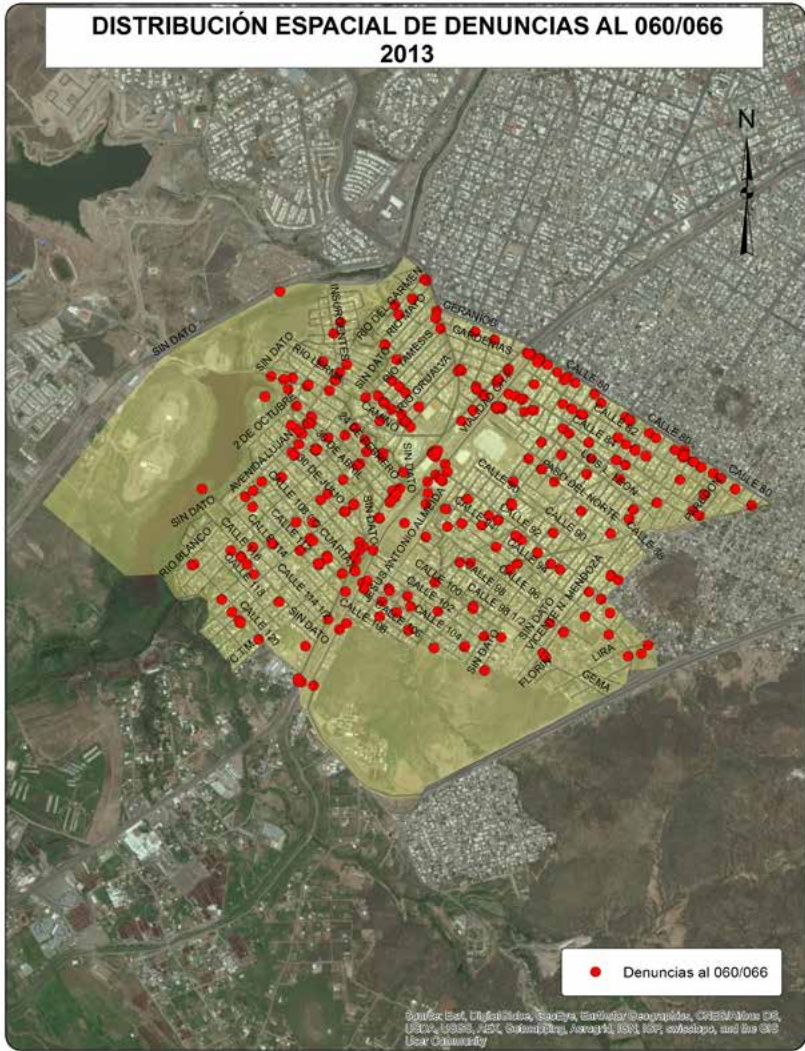

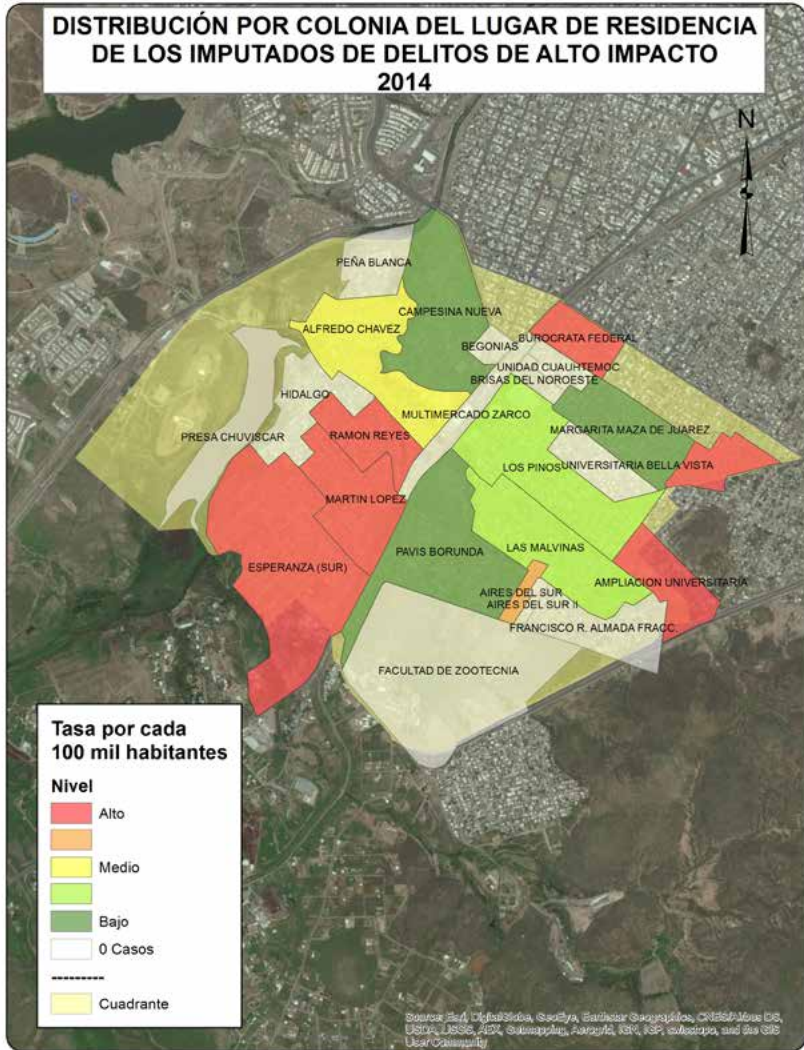

CUADRANTE 50

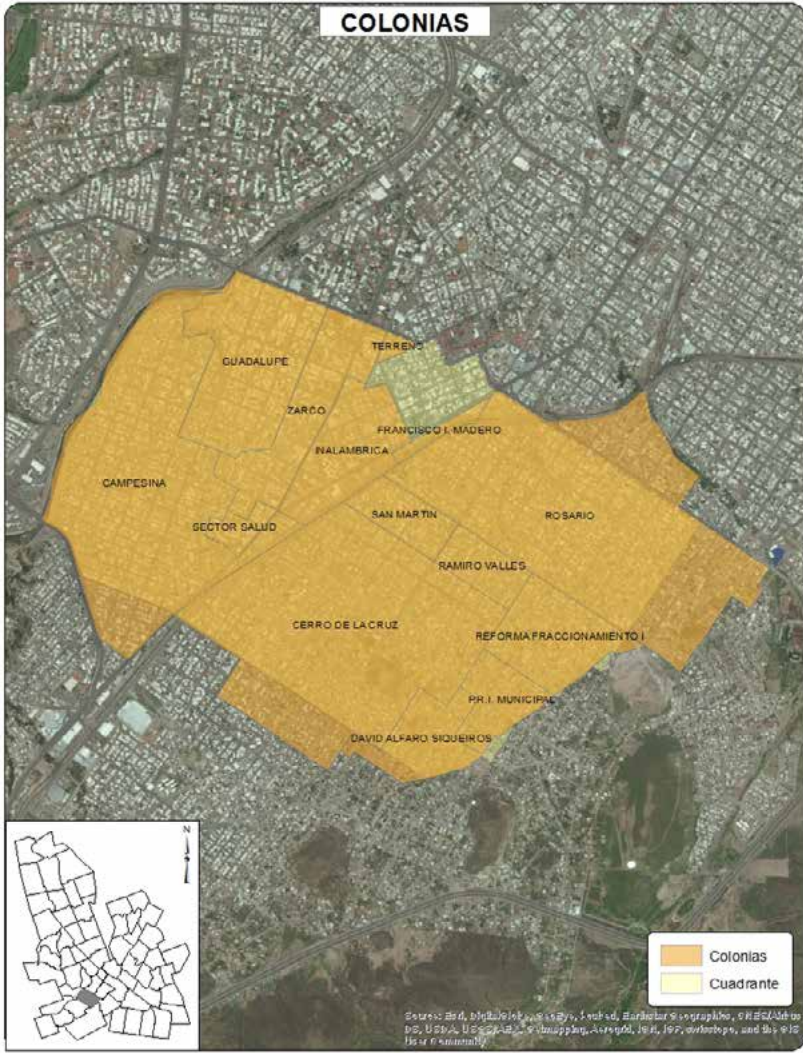

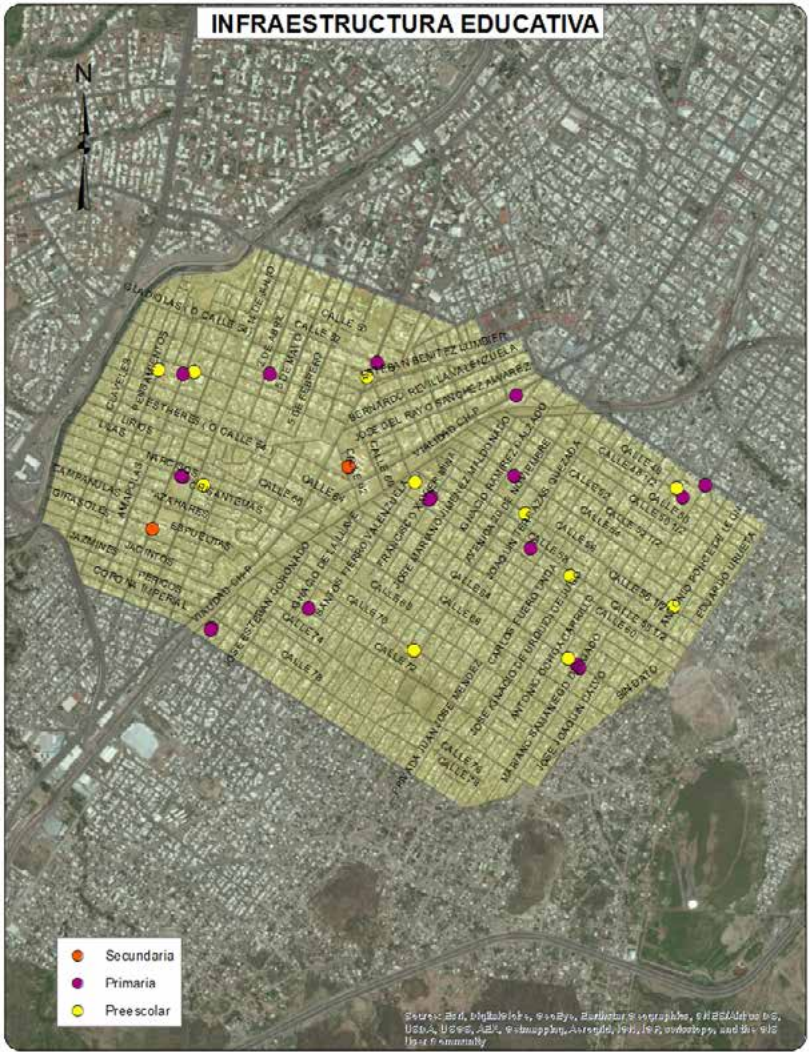
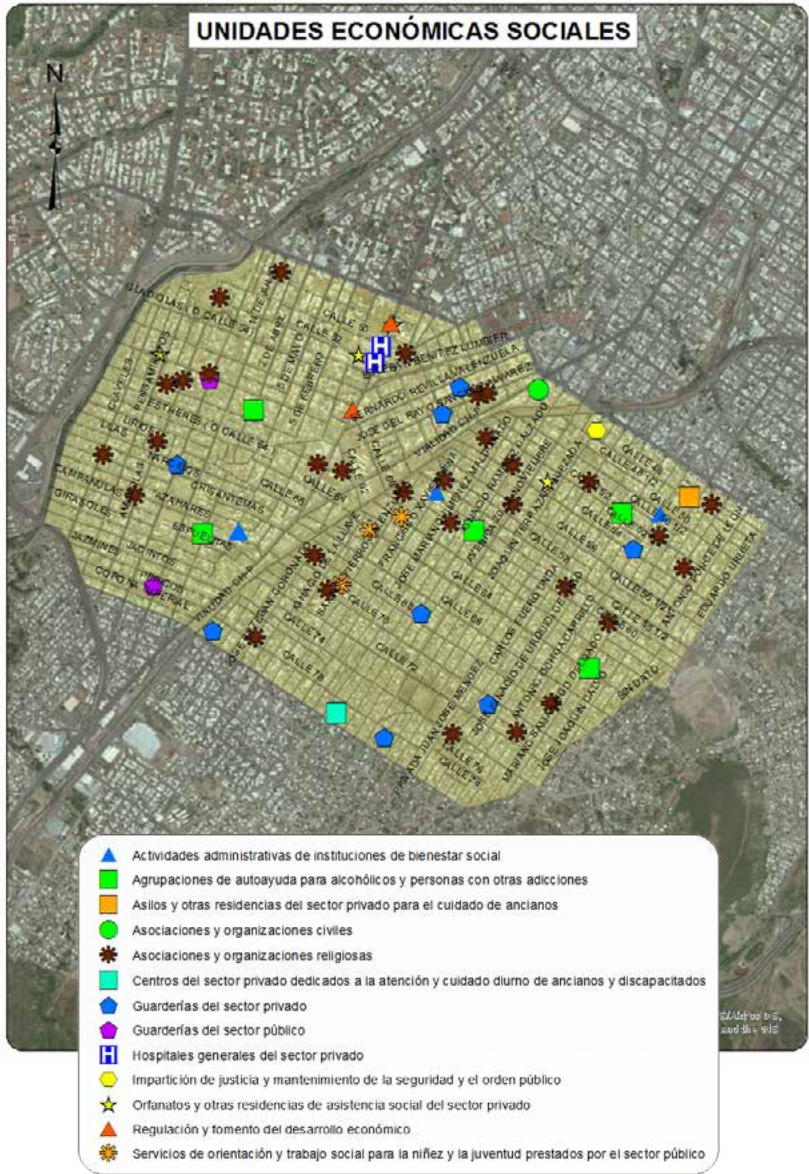

Sociodemográfica

	Total	Total respecto al Cuadrante	Total respecto al Municipio
Población Total	37870	100.0%	4.62%
Densidad de población por km ²	6891	NA	287.79%
Población de 6 a 14 años	5063	13.37%	3.95%
Población de 15 a 24 años	6793	17.94%	4.53%
Población de 15 años y más	29360	77.53%	5.01%
Población de 65 años y más	4496	11.87%	9.07%
Población económicamente activa	16269	42.96%	4.62%
Población desocupada	991	6.09%	5.71%
Población ocupada de 12 años y más con al menos un grado aprobado en educación postbásica	7035	46.05%	4.00%
Población analfabeta	555	1.89%	6.94%
Población sin derechohabencia a servicios de salud	6651	17.56%	5.19%
Total de viviendas	13186	100.00%	4.48%
Total de viviendas habitadas	11501	87.22%	4.85%
Total de viviendas no habitadas	1685	12.78%	2.97%
Viviendas habitadas no particulares	143	1.24%	1.67%
Viviendas habitadas con 3 servicios básicos	11230	97.64%	5.07%
Viviendas con automóvil	7084	61.59%	4.31%

Económica

	Cuadrante	Ciudad
Densidad de UE por km ²	234.7	71.8
Promedio de personas ocupadas por UE	5.2	8.8

Actividad Económica	No. Unidades Económicas	Con respecto al Cuadrante	Con respecto a la Ciudad
Construcción	8	0.6%	2.3%
Industria manufacturera	133	10.3%	5.1%
Comercio al por mayor	27	2.1%	1.9%
Comercio al por menor	501	38.9%	4.2%
Servicios profesionales, científicos y técnicos	15	1.2%	1.5%
Servicios educativos	38	2.9%	3.1%
Servicio de salud y asistencia social	57	4.4%	3.0%
Servicios de alojamiento temporal	1	0.1%	0.8%
Preparación de alimentos y bebidas	101	7.8%	3.4%
Centros nocturnos	4	0.3%	2.0%
Servicios diversos	328	25.4%	5.5%
Actividades legislativas, gubernamentales, de impartición de justicia, etc.	9	0.7%	1.9%
Otros servicios	67	5.2%	1.1%
Total	1289	100.0%	3.6%



Denuncias 060/066

Dirección de
Seguridad
Pública
Municipal

	Total Cuadrante 2012	Total Cuadrante 2013	Total Cuadrante 2014	Total respecto al Municipio 2014	Tasa por cada 100 mil habitantes 2014 Cuadrante	Tasa por cada 100 mil habitantes 2014 Municipio
Total	428	399	631	4.45%	1666.23	1575.23
Causar escándalos	215	173	94	4.72%	248.22	221.37
Intoxicarse	86	19	147	4.87%	388.17	335.49
Ingerir bebidas alcohólicas	39	35	99	4.74%	261.42	232.15
Problema familiar	30	20	NA	NA	NA	NA
Riña	19	13	10	1.80%	26.41	61.90
Otras	39	139	281	4.31%	742.01	724.33

Delitos de Alto Impacto

Fiscalía
General del
Estado

	Total Cuadrante 2012	Total Cuadrante 2013	Total Cuadrante 2014	Total respecto al Municipio 2014	Tasa por cada 100 mil habitantes 2014 Cuadrante	Tasa por cada 100 mil habitantes 2014 Municipio
Homicidio doloso	16	12	4	2.15%	10.56	20.67
Robo casa habitación	38	34	34	5.06%	89.78	74.68
Robo vehículo	168	88	83	3.08%	219.17	299.49
Robo negocio	14	7	8	1.20%	21.12	74.01
Robo transeúnte	4	8	13	3.56%	34.33	40.56
Lesiones dolosas	27	22	40	4.21%	105.62	105.46

 Tasa superior al promedio de la ciudad

Juzgados de Garantías del Tribunal Superior de Justicia del Estado

	Total Cuadrante 2013	Total Cuadrante 2014	Total respecto a la Ciudad 2014	Tasa por cada 100 mil habitantes 2014 Cuadrante	Tasa por cada 100 mil habitantes 2014 Ciudad
Total Imputados y Víctimas*					
Imputados	225	218	6.37%	575.65	423.12
Delitos Imputados	201	200	6.24%	528.12	396.30
Víctimas u ofendidos	125	90	5.85%	237.66	190.18
Delitos de alto impacto judicializados*					
Personas Procesadas					
Imputados	109	85	7.58%	224.45	138.53
Hombres	101	76	7.83%	200.69	119.99
Mujeres	8	9	6.00%	23.77	18.54
Delitos Imputados*					
Extorsión simple y agravada	1	0	0.00%	0.00	0.99
Homicidio simple, calificado y agravado	2	1	3.85%	2.64	3.21
Lesiones simples y agravadas	4	6	5.83%	15.84	12.73
Robo simple y agravado	76	59	7.94%	155.80	91.82
Secuestro exprés, simple y agravado	0	1	5.00%	2.64	2.47
Violación simple y agravada	0	3	6.82%	7.92	5.44
Delitos que afectan el entorno familiar judicializados*					
Personas Procesadas					
Imputados	44	47	5.47%	124.11	106.15
Hombres	43	42	5.17%	110.91	100.34
Mujeres	1	5	10.64%	13.20	5.81
Delitos Imputados*					
Contra la formación de menores y protección integral**	0	0	0.00%	0.00	0.62
Atenta contra el cumplimiento de la obligación alimentaria	10	12	3.72%	31.69	39.91
Retención y sustracción de menores**	2	2	8.00%	5.28	3.09
Violencia familiar	31	31	6.19%	81.86	61.91

Tasa superior al promedio de la ciudad

* Únicamente delitos judicializados cometidos por mayores de edad

**y/o de personas que no comprenden el significado del hecho.

C50



● Muy Bien
○ Bien
○ Regular
○ Mal
○ Muy Mal

▲ Aumentaron los delitos ó las denuncias al 060/066 de 2013 al 2014
▼ Disminuyeron los delitos ó las denuncias al 060/066 de 2013 al 2014
▬ Permanecieron los delitos ó las denuncias al 060/066 de 2013 al 2014
! Objeto de Atención



■ Superior a la tasa municipal
■ Inferior a la tasa municipal

▲ Aumentaron los delitos ó las denuncias al 060/066 de 2013 al 2014
▼ Disminuyeron los delitos ó las denuncias al 060/066 de 2013 al 2014
▬ Permanecieron los delitos ó las denuncias al 060/066 de 2013 al 2014
Posicionamiento de la actividad económica en este cuadrante respecto a la ciudad

Delitos	Víctimas Potenciales	Debilidades Sociales	Detonadores
▼ Homicidio doloso	Hogares	Perfil sociodemográfico	Población mayor de 65 años
▼ Robo de vehículo	Población Flotante	Nivel Socio-económico	Hogares con jefatura femenina
▬ Robo a casa habitación	Unidades Económicas	Vivienda	Bajo Nivel Socio-económico
▲ Robo a Negocio		Educación	Viviendas habitadas con menos de dos dormitorios
▲ Robo a transeúnte		Económico poblacional	Viviendas sin automóvil
▲ Lesiones Dolosas		Salud	Baja asistencia escolar de 6 a 14 años
▲ Denuncias 060/066		Estructura Económica	Población con bajo nivel educativo
			Población sin acceso a servicio de salud pública
			Población desocupada
			Baja población económicamente activa
			Alta densidad de negocios
			Alta densidad de población
		2	Reparación mecánica de autos
		2	Comercio al por menor de abarrotes

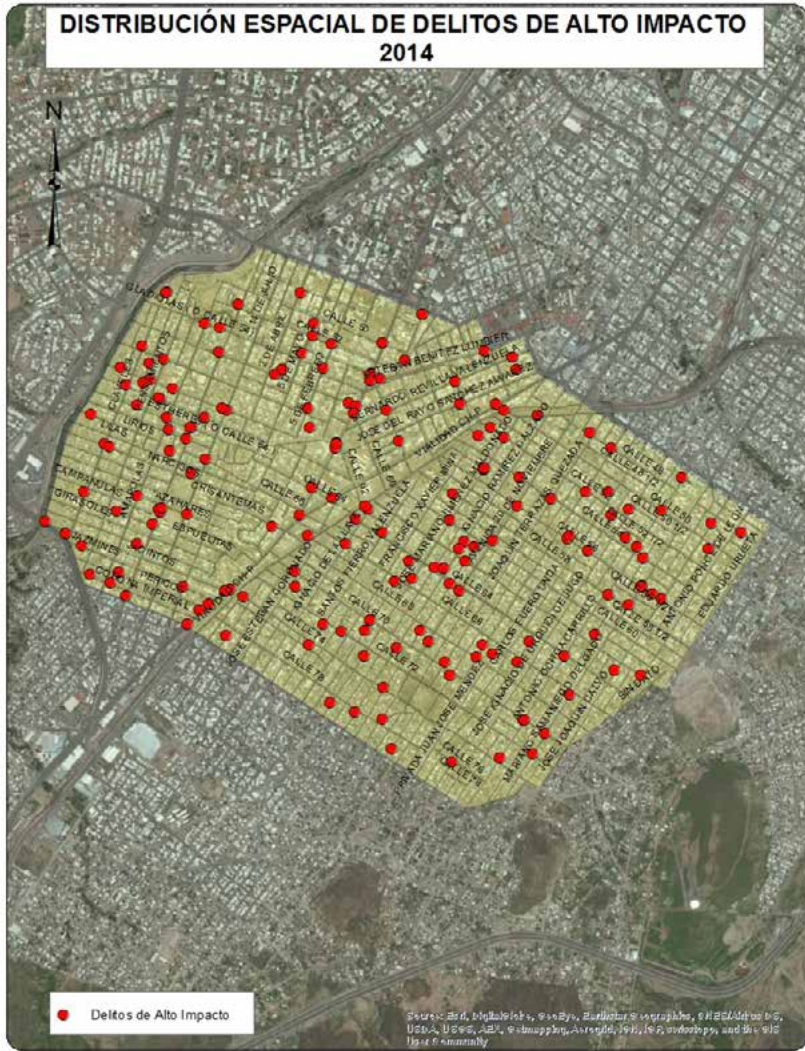
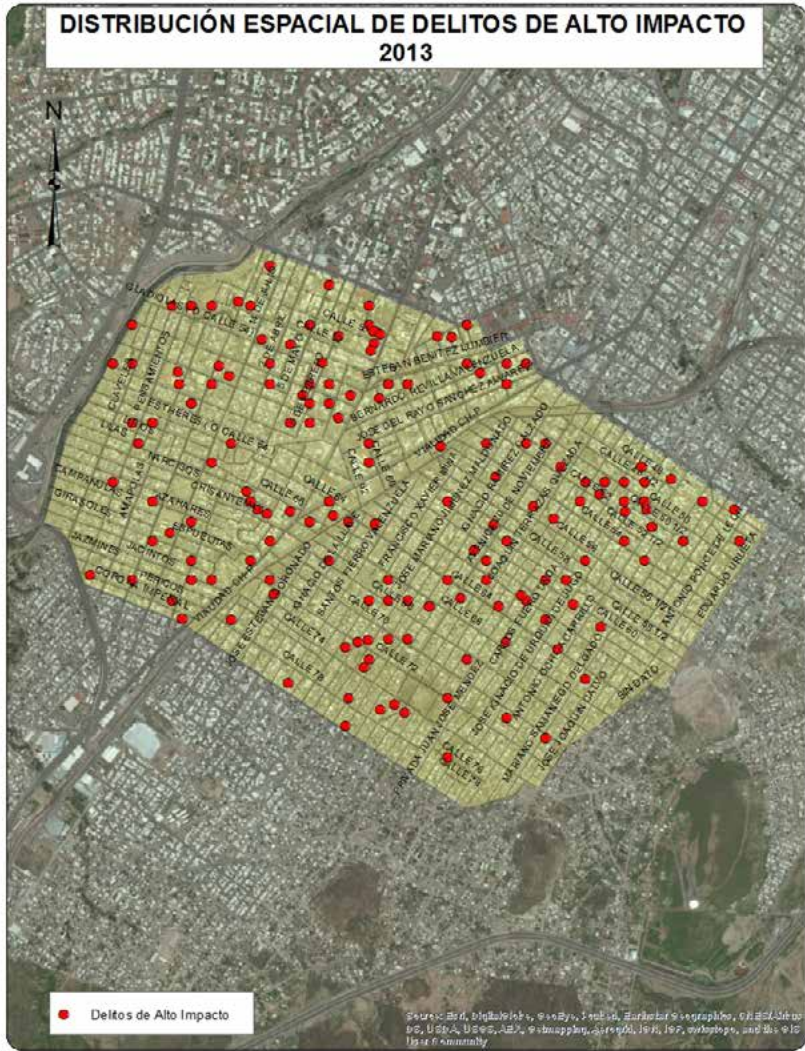

DISTRIBUCIÓN ESPACIAL DE DENUNCIAS AL 060/066
2013

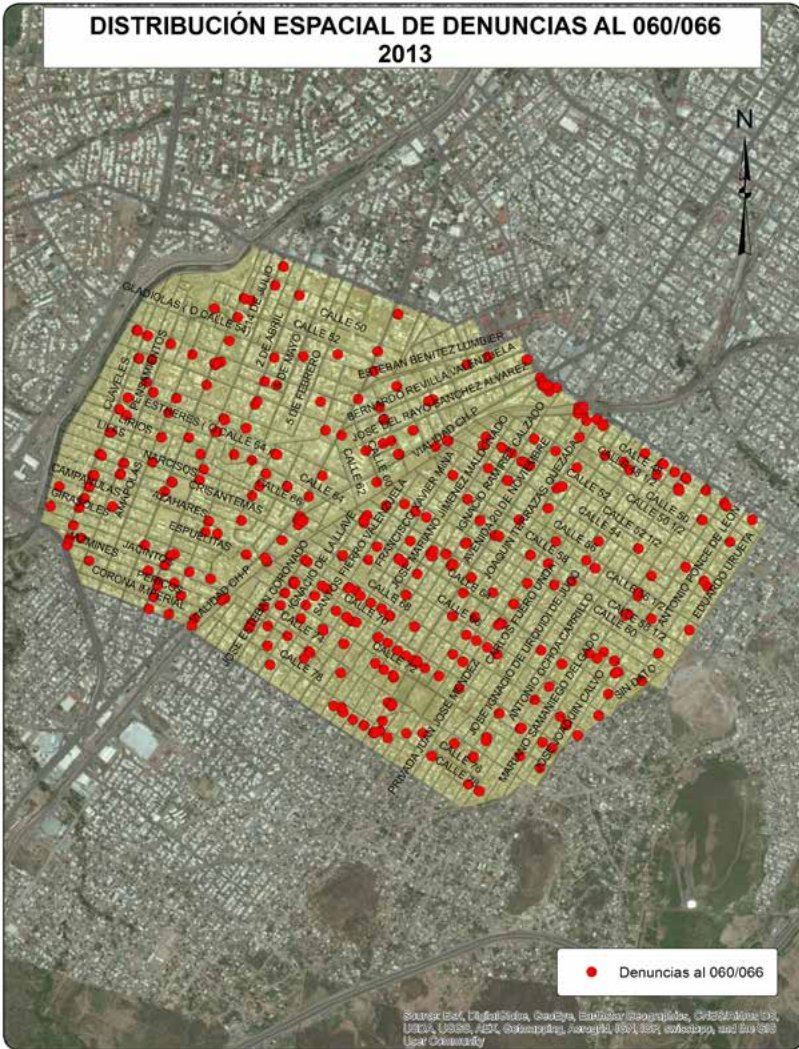

DISTRIBUCIÓN ESPACIAL DE DENUNCIAS AL 060/066
2014

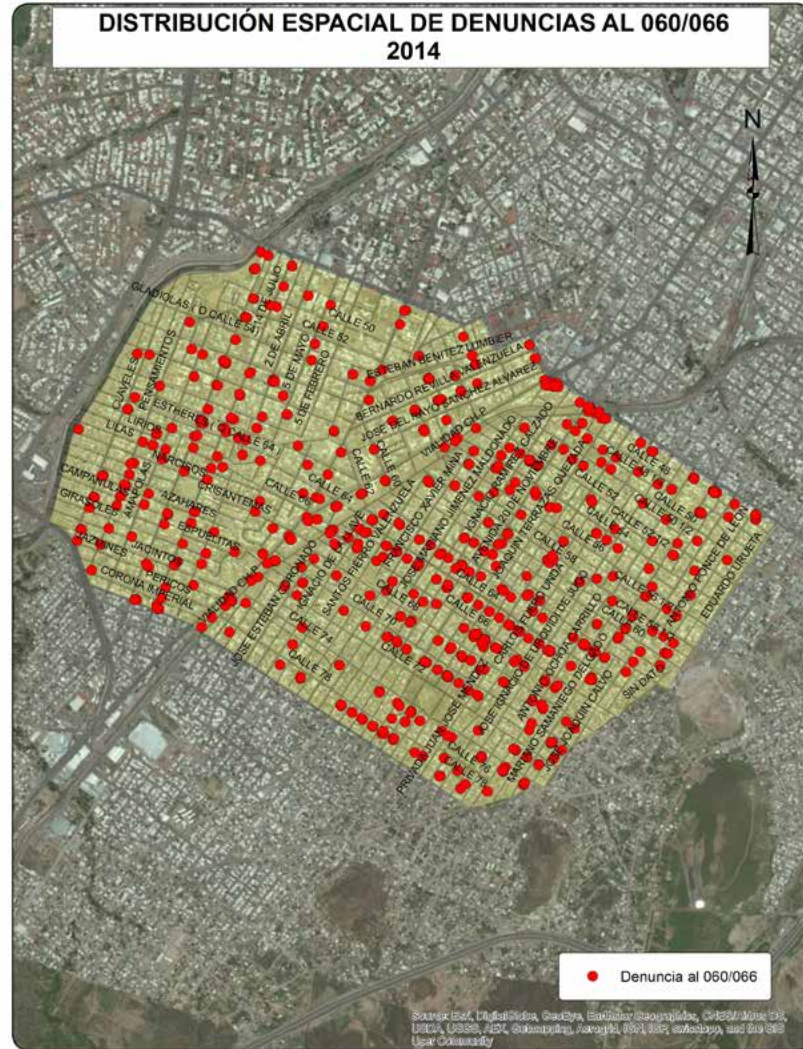

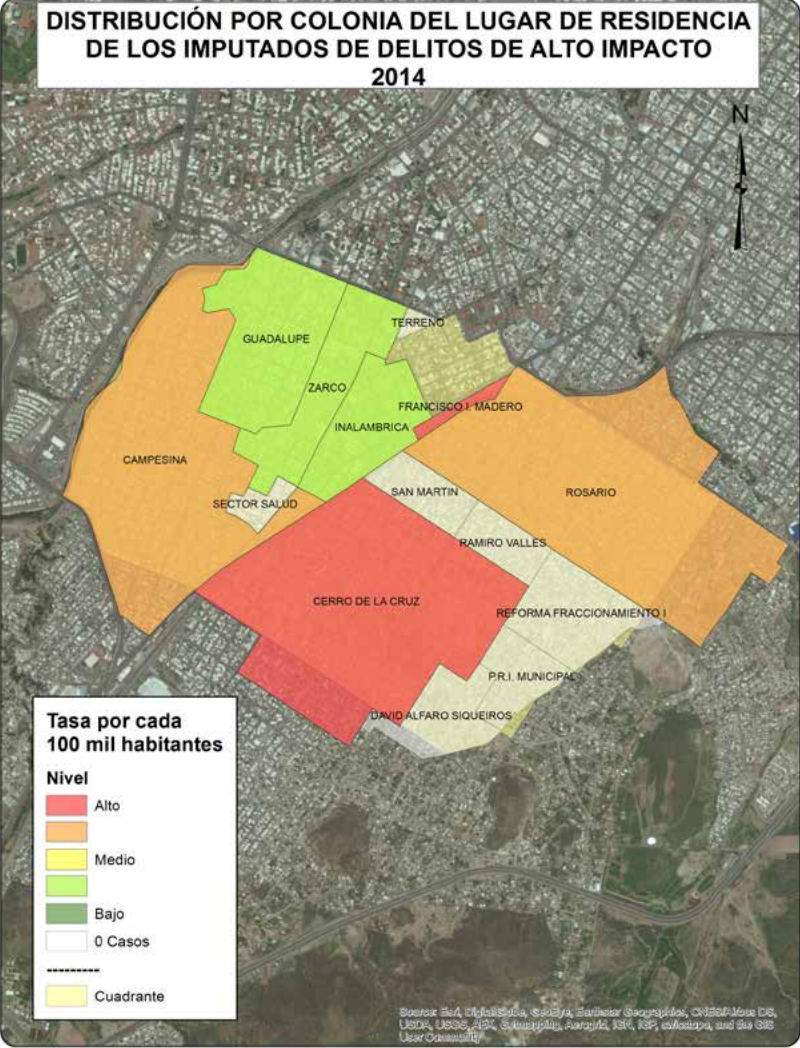

CUADRANTE 51

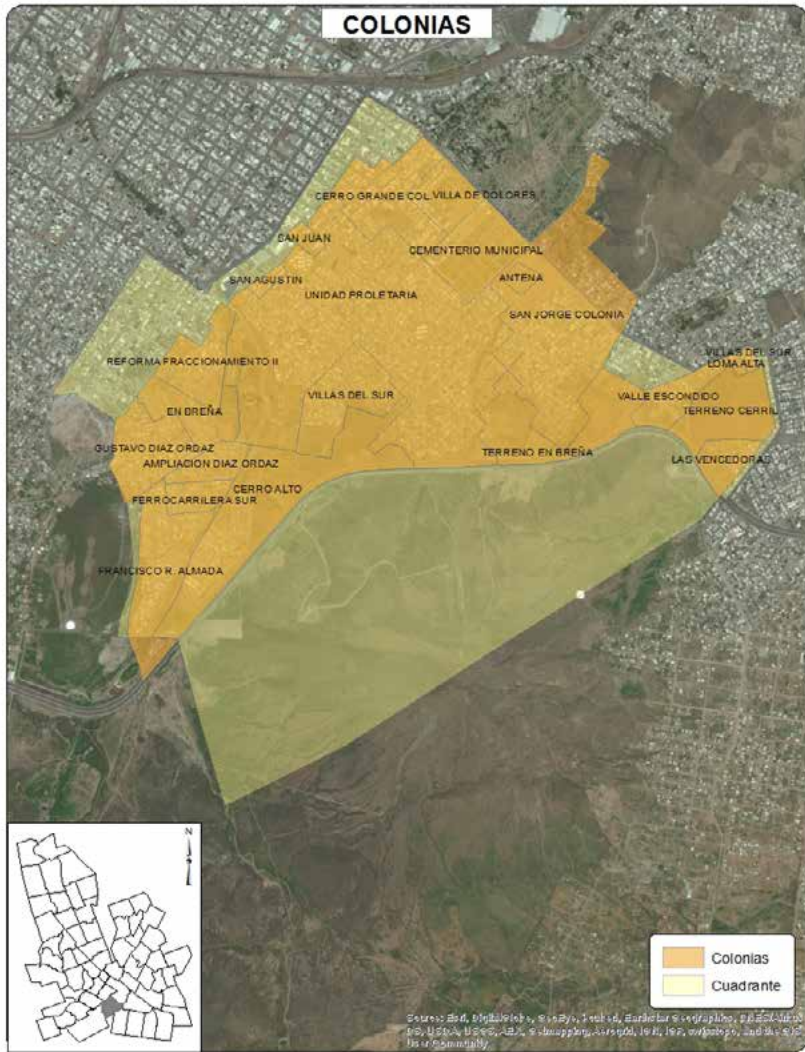

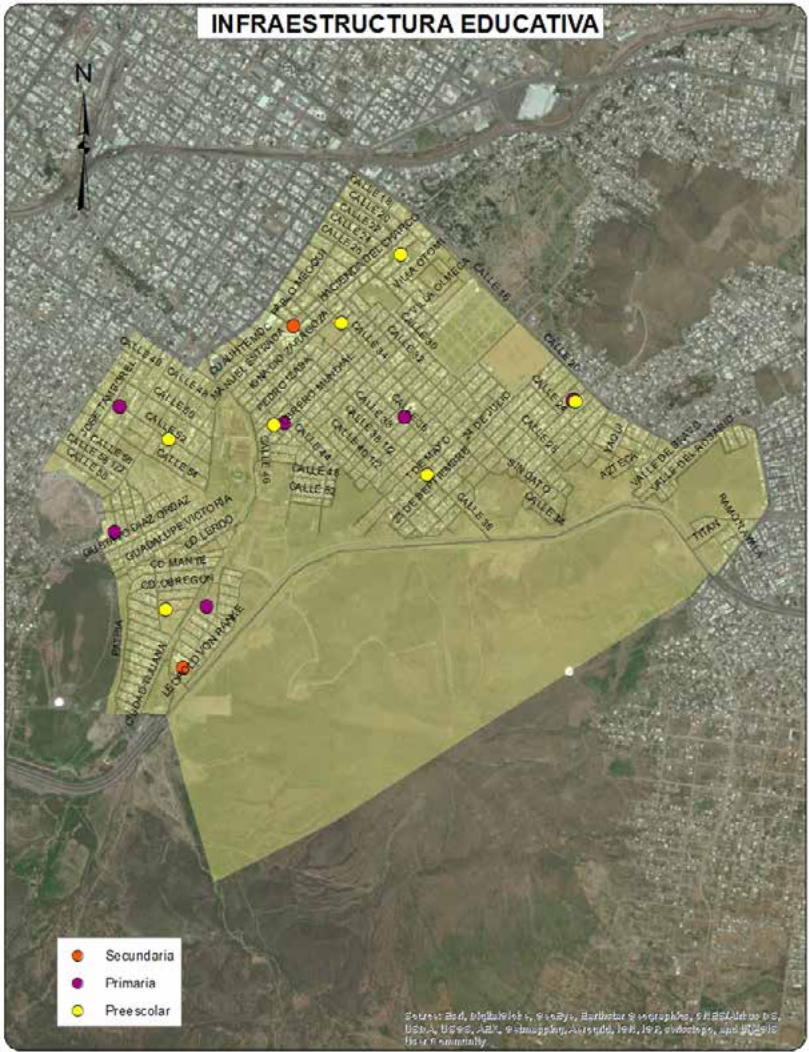
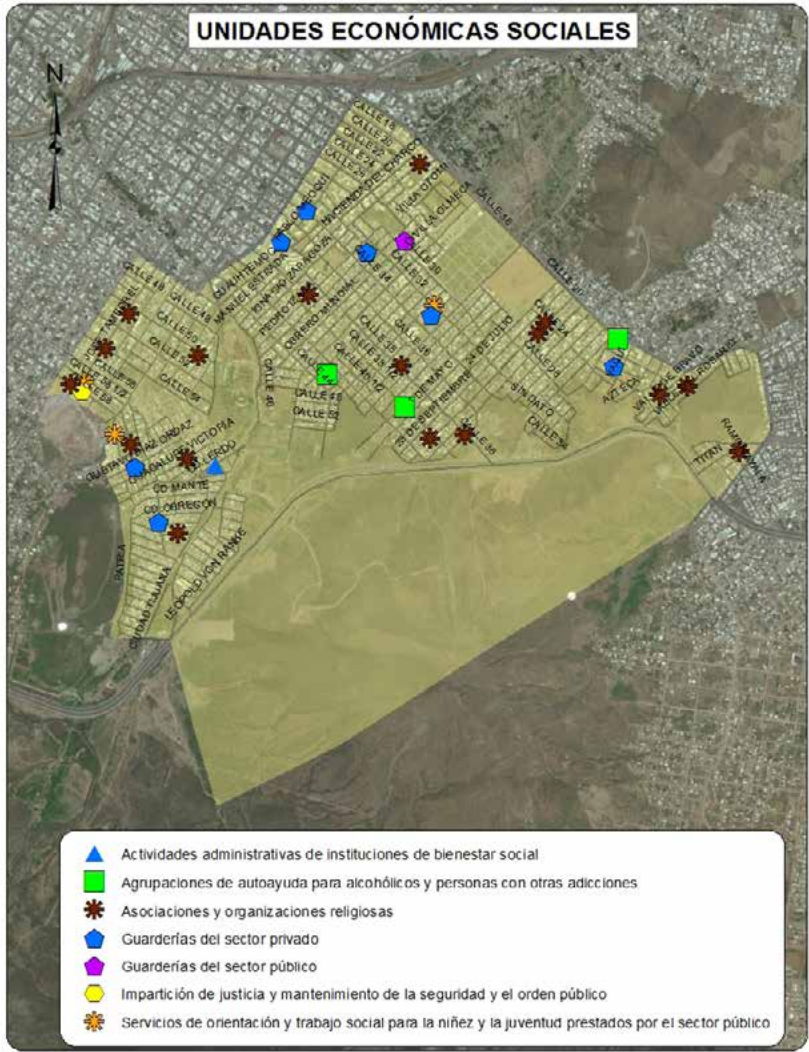

Sociodemográfica

	Total	Total respecto al Cuadrante	Total respecto al Municipio
Población Total	23042	100.0%	2.81%
Densidad de población por km ²	3637	NA	104.68%
Población de 6 a 14 años	3535	15.34%	2.75%
Población de 15 a 24 años	4780	20.74%	3.19%
Población de 15 años y más	16972	73.66%	2.90%
Población de 65 años y más	1215	5.27%	2.45%
Población económicamente activa	10005	43.42%	2.84%
Población desocupada	586	5.86%	3.38%
Población ocupada de 12 años y más con al menos un grado aprobado en educación postbásica	3793	40.27%	2.16%
Población analfabeta	256	1.51%	3.20%
Población sin derechohabiencia a servicios de salud	4091	17.75%	3.19%
Total de viviendas	7256	100.00%	2.47%
Total de viviendas habitadas	6439	88.74%	2.71%
Total de viviendas no habitadas	817	11.26%	1.44%
Viviendas habitadas no particulares	158	2.45%	1.85%
Viviendas habitadas con 3 servicios básicos	6024	93.55%	2.72%
Viviendas con automóvil	4050	62.90%	2.46%

Económica

	Cuadrante	Ciudad
Densidad de UE por km ²	73.1	71.8
Promedio de personas ocupadas por UE	5.5	8.8

Actividad Económica	No. Unidades Económicas	Con respecto al Cuadrante	Con respecto a la Ciudad
Construcción	2	0.4%	0.6%
Industria manufacturera	51	11.0%	2.0%
Comercio al por mayor	9	1.9%	0.6%
Comercio al por menor	208	44.9%	1.8%
Servicios profesionales, científicos y técnicos	1	0.2%	0.1%
Servicios educativos	19	4.1%	1.5%
Servicio de salud y asistencia social	22	4.8%	1.1%
Servicios de alojamiento temporal	0	0.0%	0.0%
Preparación de alimentos y bebidas	30	6.5%	1.0%
Centros nocturnos	1	0.2%	0.5%
Servicios diversos	99	21.4%	1.7%
Actividades legislativas, gubernamentales, de impartición de justicia, etc.	2	0.4%	0.4%
Otros servicios	19	4.1%	0.3%
Total	463	100.0%	1.3%



Denuncias 060/066

Dirección de
Seguridad
Pública
Municipal

	Total Cuadrante 2012	Total Cuadrante 2013	Total Cuadrante 2014	Total respecto al Municipio 2014	Tasa por cada 100 mil habitantes 2014 Cuadrante	Tasa por cada 100 mil habitantes 2014 Municipio
Total	273	324	541	3.82%	2347.89	1575.23
Causar escándalos	138	125	82	4.12%	355.87	221.37
Intoxicarse	50	10	159	5.27%	690.04	335.49
Ingerir bebidas alcohólicas	24	45	66	3.16%	286.43	232.15
Problema familiar	23	18	NA	NA	NA	NA
Riña	11	13	18	3.23%	78.12	61.90
Otras	27	113	216	3.31%	937.42	724.33

Delitos de Alto Impacto

Fiscalía
General del
Estado

	Total Cuadrante 2012	Total Cuadrante 2013	Total Cuadrante 2014	Total respecto al Municipio 2014	Tasa por cada 100 mil habitantes 2014 Cuadrante	Tasa por cada 100 mil habitantes 2014 Municipio
Homicidio doloso	7	4	2	1.08%	8.68	20.67
Robo casa habitación	28	21	11	1.64%	47.74	74.68
Robo vehículo	75	50	16	0.59%	69.44	299.49
Robo negocio	6	10	5	0.75%	21.70	74.01
Robo transeúnte	5	6	13	3.56%	56.42	40.56
Lesiones dolosas	18	11	22	2.32%	95.48	105.46

 Tasa superior al promedio de la ciudad

Juzgados de Garantías del Tribunal Superior de Justicia del Estado

	Total Cuadrante 2013	Total Cuadrante 2014	Total respecto a la Ciudad 2014	Tasa por cada 100 mil habitantes 2014 Cuadrante	Tasa por cada 100 mil habitantes 2014 Ciudad
Total Imputados y Víctimas*					
Imputados	131	103	3.01%	447.01	423.12
Delitos Imputados	130	102	3.18%	442.67	396.30
Víctimas u ofendidos	62	38	2.47%	164.92	190.18
Delitos de alto impacto judicializados*					
Personas Procesadas					
Imputados	56	30	2.68%	130.20	138.53
Hombres	46	24	2.47%	104.16	119.99
Mujeres	10	6	4.00%	26.04	18.54
Delitos Imputados*					
Extorsión simple y agravada	0	0	0.00%	0.00	0.99
Homicidio simple, calificado y agravado	1	2	7.69%	8.68	3.21
Lesiones simples y agravadas	6	2	1.94%	8.68	12.73
Robo simple y agravado	41	23	3.10%	99.82	91.82
Secuestro exprés, simple y agravado	1	0	0.00%	0.00	2.47
Violación simple y agravada	1	2	4.55%	8.68	5.44
Delitos que afectan el entorno familiar judicializados*					
Personas Procesadas					
Imputados	33	20	2.33%	86.80	106.15
Hombres	32	19	2.34%	82.46	100.34
Mujeres	1	1	2.13%	4.34	5.81
Delitos Imputados*					
Contra la formación de menores y protección integral**	0	0	0.00%	0.00	0.62
Atenta contra el cumplimiento de la obligación alimentaria	7	5	1.55%	21.70	39.91
Retención y sustracción de menores**	1	0	0.00%	0.00	3.09
Violencia familiar	24	15	2.99%	65.10	61.91

 Tasa superior al promedio de la ciudad

* Únicamente delitos judicializados cometidos por mayores de edad

**y/o de personas que no comprenden el significado del hecho.

C51

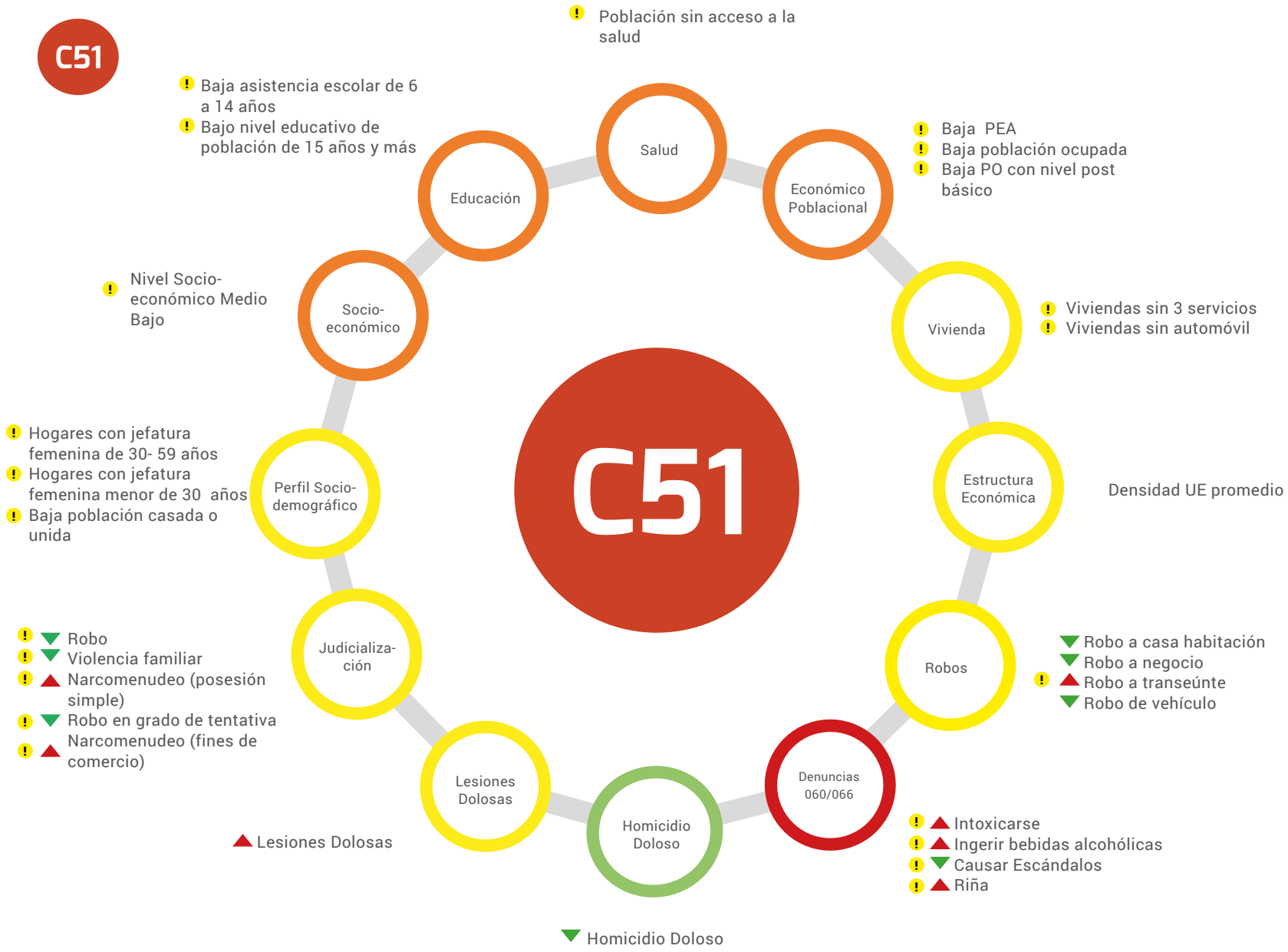

- Muy Bien
- Bien
- Regular
- Mal
- Muy Mal

- ▲ Aumentaron los delitos ó las denuncias al 060/066 de 2013 al 2014
- ▼ Disminuyeron los delitos ó las denuncias al 060/066 de 2013 al 2014
- ▬ Permanecieron los delitos ó las denuncias al 060/066 de 2013 al 2014
- ! Objeto de Atención



■ Superior a la tasa municipal
■ Inferior a la tasa municipal

▲ Aumentaron los delitos ó las denuncias al 060/066 de 2013 al 2014
▼ Disminuyeron los delitos ó las denuncias al 060/066 de 2013 al 2014
■ Permanecieron los delitos ó las denuncias al 060/066 de 2013 al 2014
Posicionamiento de la actividad económica en este cuadrante respecto a la ciudad

Delitos	Víctimas Potenciales	Debilidades Sociales	Detonadores
▼ Homicidio doloso	Hogares	Perfil sociodemográfico	Población mayor de 65 años
▼ Robo de vehículo	Población Flotante	Nivel Socio-económico	Hogares con jefatura femenina
▼ Robo a casa habitación	Unidades Económicas	Vivienda	Bajo Nivel Socio-económico
▼ Robo a Negocio		Educación	Viviendas sin servicios básicos
▲ Robo a transeúnte		Económico poblacional	Viviendas sin automóvil
▲ Lesiones Dolosas		Salud	Población con bajo nivel educativo
▲ Denuncias 060/066		Estructura Económica	Baja asistencia escolar de 6 a 14 años
			Población sin acceso a servicio de salud pública
			Baja población económicamente activa
			Población desocupada
			Dos cementerios
			Alta densidad de población

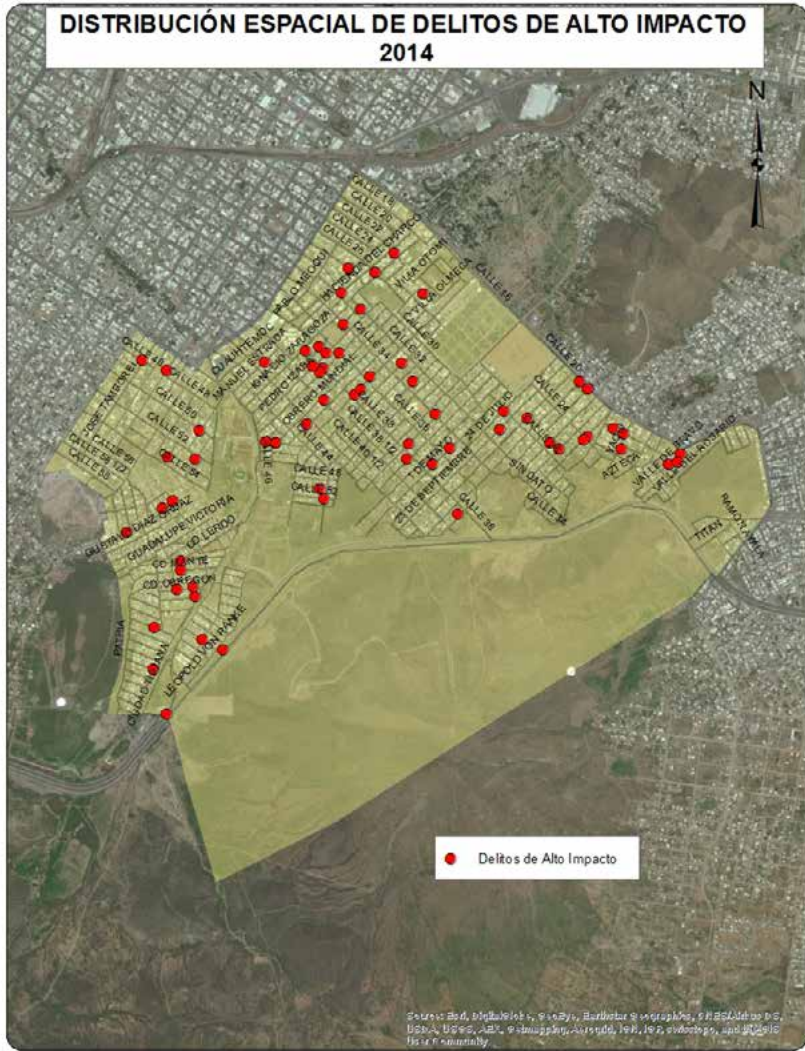
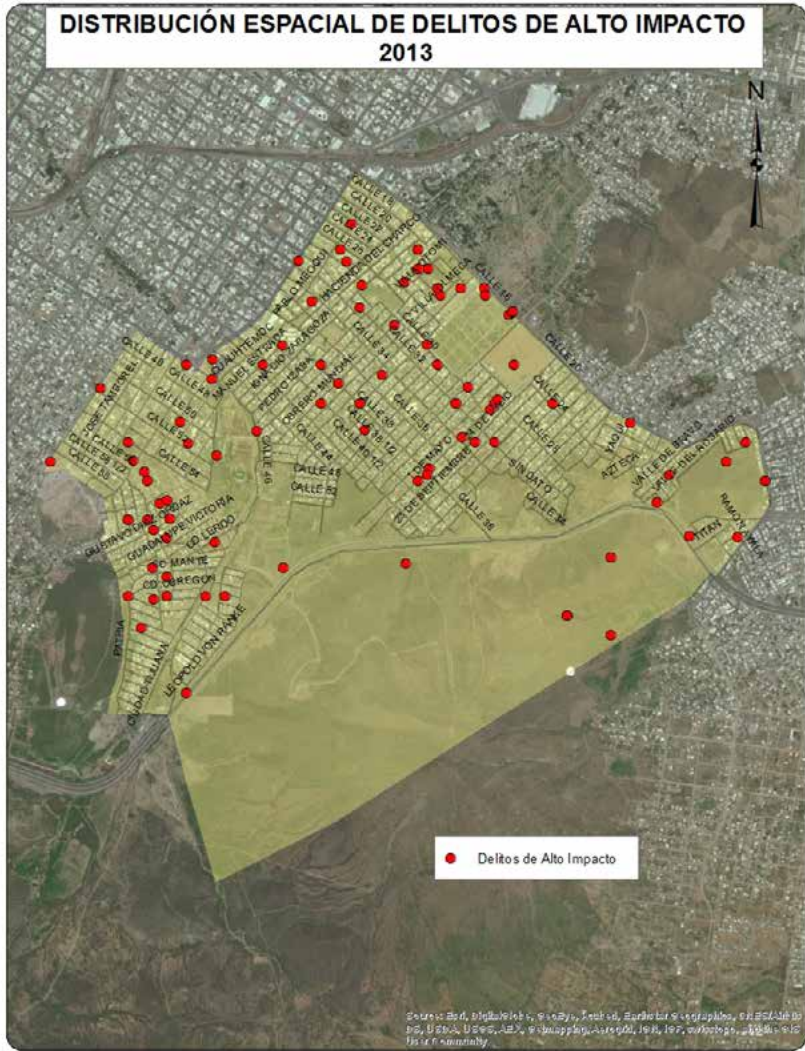

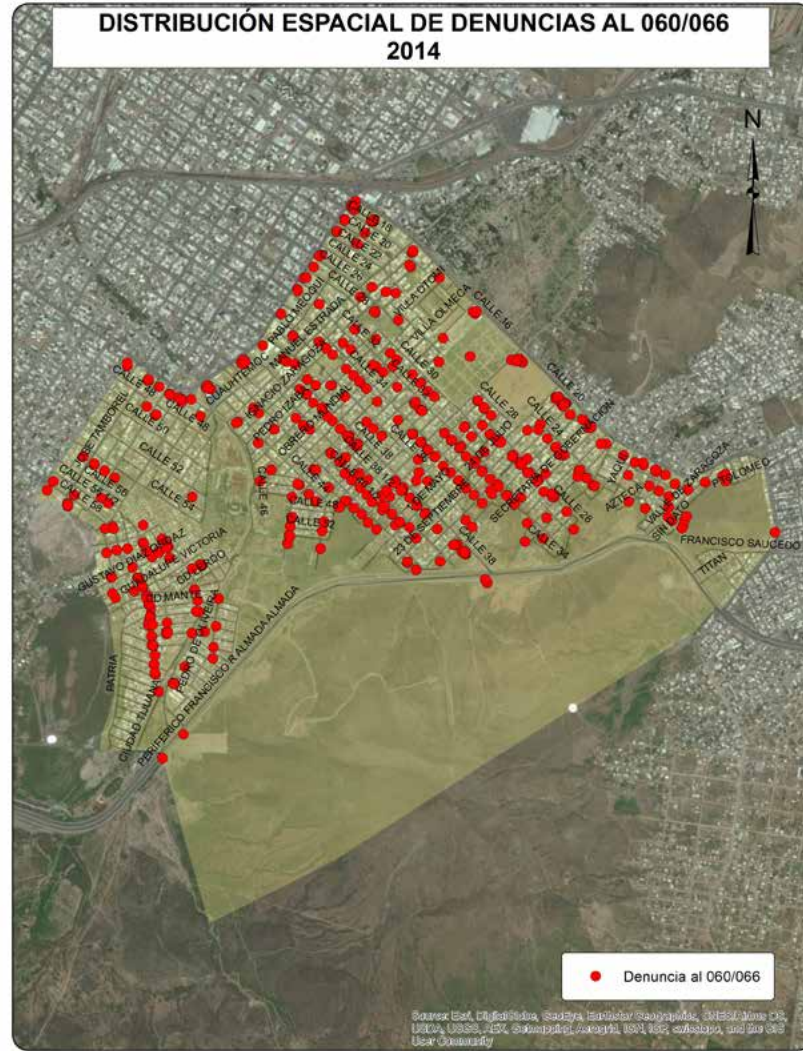
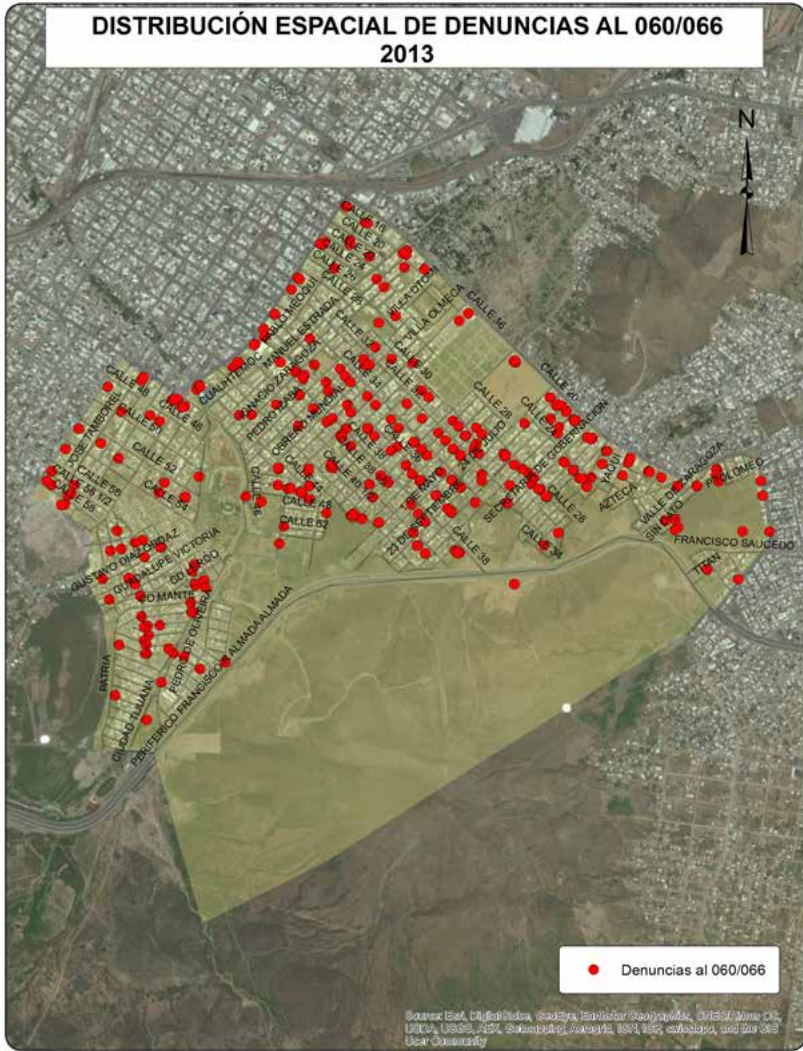

CUADRANTE 52

Sociodemográfica

	Total	Total respecto al Cuadrante	Total respecto al Municipio
Población Total	45486	100.0%	5.55%
Densidad de población por km ²	5587	NA	214.40%
Población de 6 a 14 años	6969	15.32%	5.43%
Población de 15 a 24 años	9096	20.00%	6.07%
Población de 15 años y más	32892	72.31%	5.62%
Población de 65 años y más	2548	5.60%	5.14%
Población económicamente activa	19365	42.57%	5.50%
Población desocupada	1142	5.90%	6.58%
Población ocupada de 12 años y más con al menos un grado aprobado en educación postbásica	7275	39.92%	4.14%
Población analfabeta	567	1.72%	7.09%
Población sin derechohabencia a servicios de salud	7769	17.08%	6.07%
Total de viviendas	14254	100.00%	4.85%
Total de viviendas habitadas	12609	88.46%	5.32%
Total de viviendas no habitadas	1645	11.54%	2.90%
Viviendas habitadas no particulares	492	3.90%	5.75%
Viviendas habitadas con 3 servicios básicos	11984	95.04%	5.41%
Viviendas con automóvil	7814	61.97%	4.75%

Económica

	Cuadrante	Ciudad
Densidad de UE por km ²	168.4	71.8
Promedio de personas ocupadas por UE	5.8	8.8

Actividad Económica	No. Unidades Económicas	Con respecto al Cuadrante	Con respecto a la Ciudad
Construcción	6	0.4%	1.7%
Industria manufacturera	125	9.1%	4.8%
Comercio al por mayor	40	2.9%	2.8%
Comercio al por menor	533	38.9%	4.5%
Servicios profesionales, científicos y técnicos	7	0.5%	0.7%
Servicios educativos	38	2.8%	3.1%
Servicio de salud y asistencia social	51	3.7%	2.7%
Servicios de alojamiento temporal	4	0.3%	3.4%
Preparación de alimentos y bebidas	148	10.8%	4.9%
Centros nocturnos	7	0.5%	3.5%
Servicios diversos	317	23.1%	5.3%
Actividades legislativas, gubernamentales, de impartición de justicia, etc.	7	0.5%	1.5%
Otros servicios	88	6.4%	1.5%
Total	1371	100.0%	3.8%



Denuncias 060/066

Dirección de
Seguridad
Pública
Municipal

	Total Cuadrante 2012	Total Cuadrante 2013	Total Cuadrante 2014	Total respecto al Municipio 2014	Tasa por cada 100 mil habitantes 2014 Cuadrante	Tasa por cada 100 mil habitantes 2014 Municipio
Total	450	583	837	5.90%	1840.13	1575.23
Causar escándalos	239	222	137	6.88%	301.19	221.37
Intoxicarse	69	18	152	5.03%	334.17	335.49
Ingerir bebidas alcohólicas	39	71	92	4.40%	202.26	232.15
Problema familiar	31	16	NA	NA	NA	NA
Riña	28	37	48	8.62%	105.53	61.90
Otras	44	219	408	6.26%	896.98	724.33

Delitos de Alto Impacto

Fiscalía
General del
Estado

	Total Cuadrante 2012	Total Cuadrante 2013	Total Cuadrante 2014	Total respecto al Municipio 2014	Tasa por cada 100 mil habitantes 2014 Cuadrante	Tasa por cada 100 mil habitantes 2014 Municipio
Homicidio doloso	12	17	6	3.23%	13.19	20.67
Robo casa habitación	26	47	30	4.46%	65.95	74.68
Robo vehículo	106	100	81	3.01%	178.08	299.49
Robo negocio	16	17	33	4.95%	72.55	74.01
Robo transeúnte	13	13	30	8.22%	65.95	40.56
Lesiones dolosas	27	35	57	6.01%	125.31	105.46

 Tasa superior al promedio de la ciudad

Juzgados de Garantías del Tribunal Superior de Justicia del Estado

	Total Cuadrante 2013	Total Cuadrante 2014	Total respecto a la Ciudad 2014	Tasa por cada 100 mil habitantes 2014 Cuadrante	Tasa por cada 100 mil habitantes 2014 Ciudad
Total Imputados y Víctimas*					
Imputados	234	224	6.54%	492.46	423.12
Delitos Imputados	217	210	6.55%	461.68	396.30
Víctimas u ofendidos	129	94	6.11%	206.66	190.18
Delitos de alto impacto judicializados*					
Personas Procesadas					
Imputados	104	88	7.85%	193.47	138.53
Hombres	94	77	7.93%	169.28	119.99
Mujeres	10	11	7.33%	24.18	18.54
Delitos Imputados*					
Extorsión simple y agravada	3	2	25.00%	4.40	0.99
Homicidio simple, calificado y agravado	4	4	15.38%	8.79	3.21
Lesiones simples y agravadas	8	8	7.77%	17.59	12.73
Robo simple y agravado	68	54	7.27%	118.72	91.82
Secuestro exprés, simple y agravado	2	2	10.00%	4.40	2.47
Violación simple y agravada	4	5	11.36%	10.99	5.44
Delitos que afectan el entorno familiar judicializados*					
Personas Procesadas					
Imputados	51	58	6.75%	127.51	106.15
Hombres	51	57	7.02%	125.31	100.34
Mujeres	0	1	2.13%	2.20	5.81
Delitos Imputados*					
Contra la formación de menores y protección integral**	0	1	20.00%	2.20	0.62
Atenta contra el cumplimiento de la obligación alimentaria	13	26	8.05%	57.16	39.91
Retención y sustracción de menores**	0	0	0.00%	0.00	3.09
Violencia familiar	37	31	6.19%	68.15	61.91

Tasa superior al promedio de la ciudad

* Únicamente delitos judicializados cometidos por mayores de edad

**y/o de personas que no comprenden el significado del hecho.

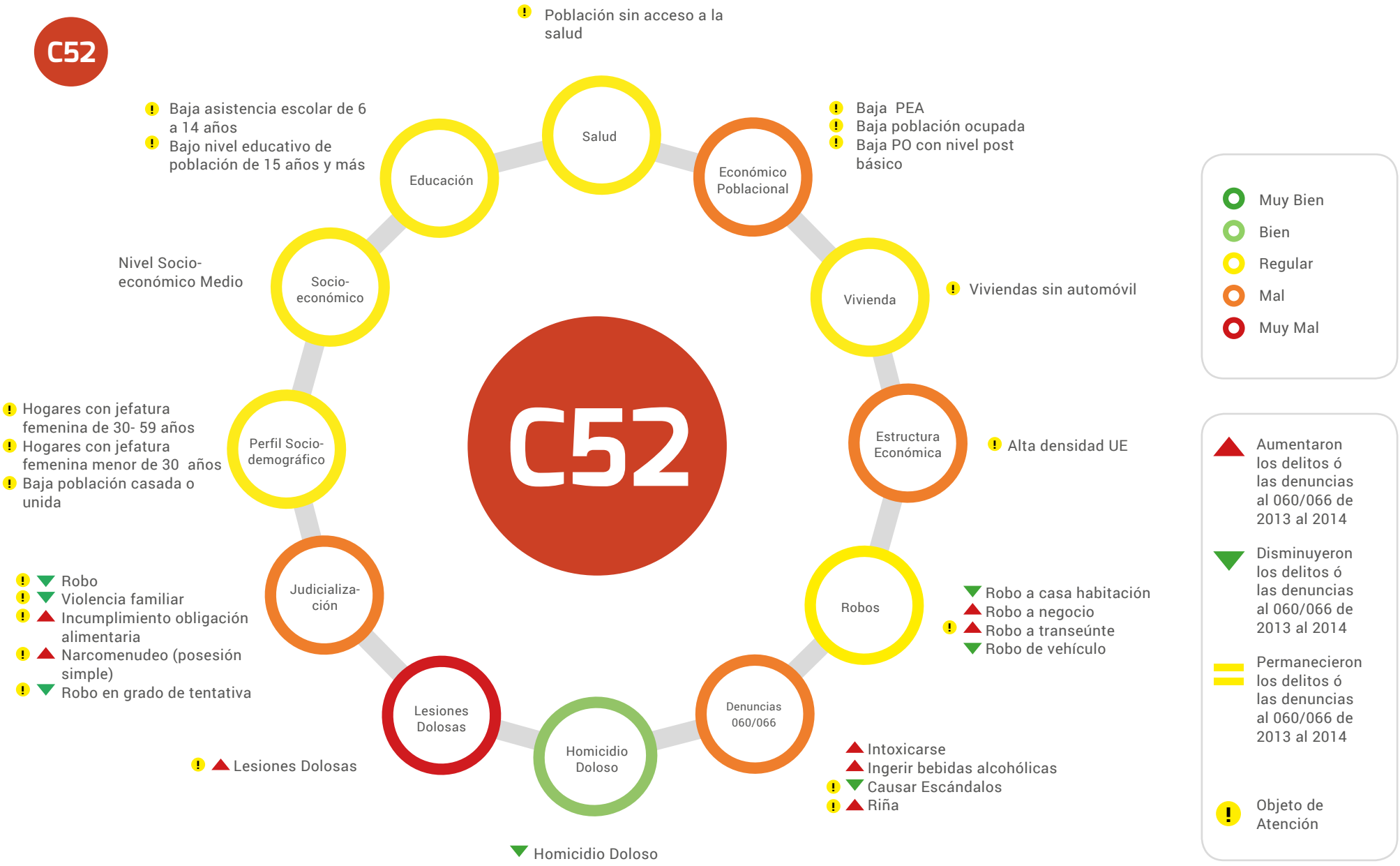

Artículo 212 Bis. del Código Penal del Estado de Chihuahua



■ Superior a la tasa municipal
■ Inferior a la tasa municipal

▲ Aumentaron los delitos ó las denuncias al 060/066 de 2013 al 2014
▼ Disminuyeron los delitos ó las denuncias al 060/066 de 2013 al 2014
■ Permanecieron los delitos ó las denuncias al 060/066 de 2013 al 2014
Posicionamiento de la actividad económica en este cuadrante respecto a la ciudad

Delitos	Víctimas Potenciales	Debilidades Sociales	Detonadores
▼ Homicidio doloso	Hogares	Perfil sociodemográfico	Población mayor de 65 años
▼ Robo de vehículo	Población Flotante	Vivienda	Hogares con jefatura femenina
▼ Robo a casa habitación	Unidades Económicas	Educación	Viviendas sin automóvil
▲ Robo a Negocio		Económico poblacional	Baja asistencia escolar de 6 a 14 años
▲ Robo a transeúnte		Salud	Población con bajo nivel educativo
▲ Lesiones Dolosas		Estructura Económica	Población sin acceso a servicio de salud pública
▲ Denuncias 060/066			Población desocupada
			Baja población económicamente activa
			Alta densidad de negocios
			1 Comercio al por menor de abarrotes y de cerveza
			2 Restaurantes
			2 Comercio al por menor de abarrotes
			3 Reparación mecánica de autos
			3 Salones de belleza
			Alta densidad de población

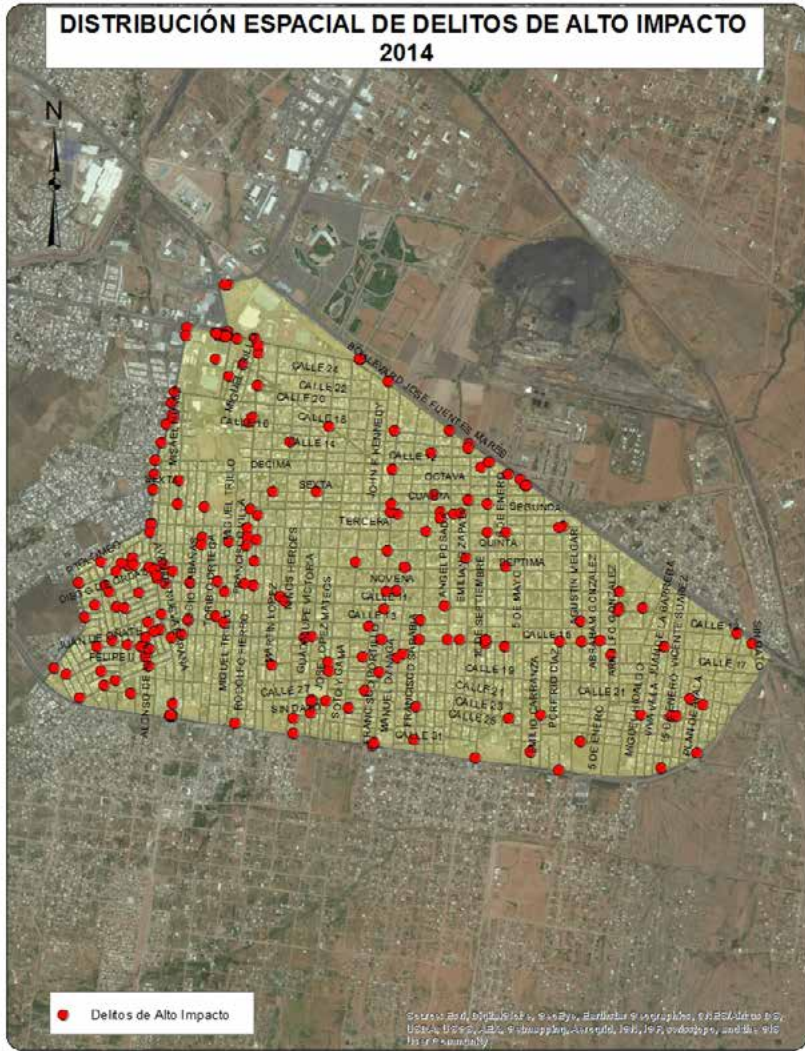
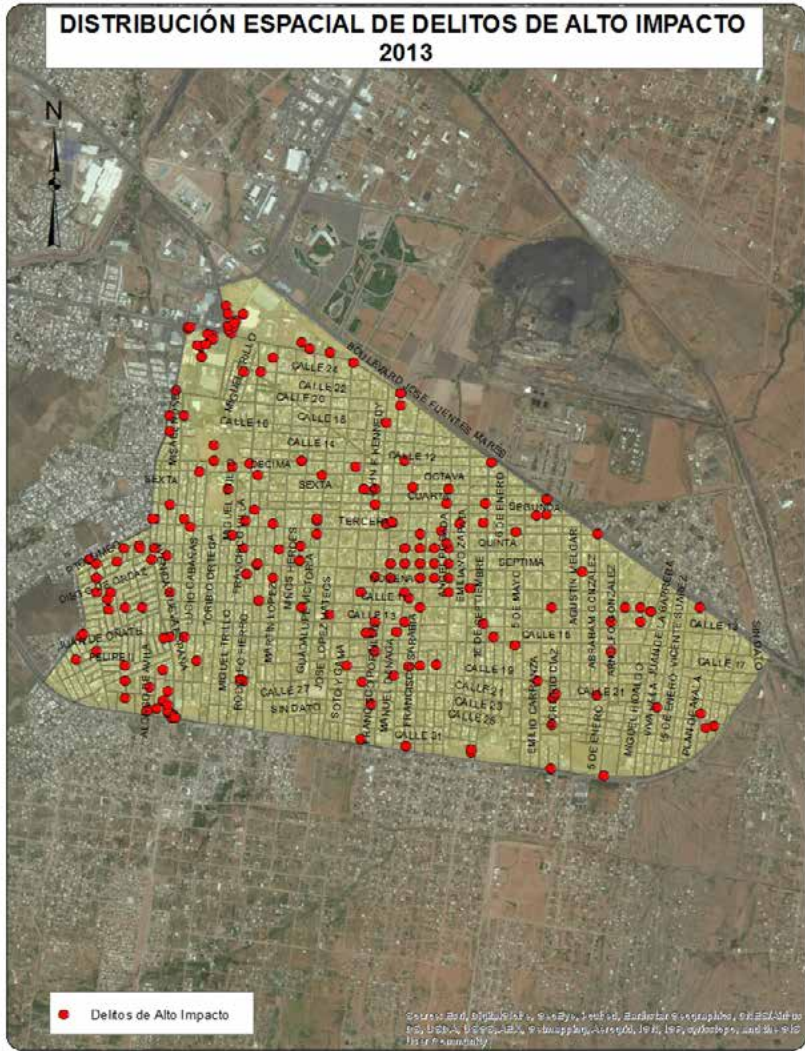

CUADRANTE 53

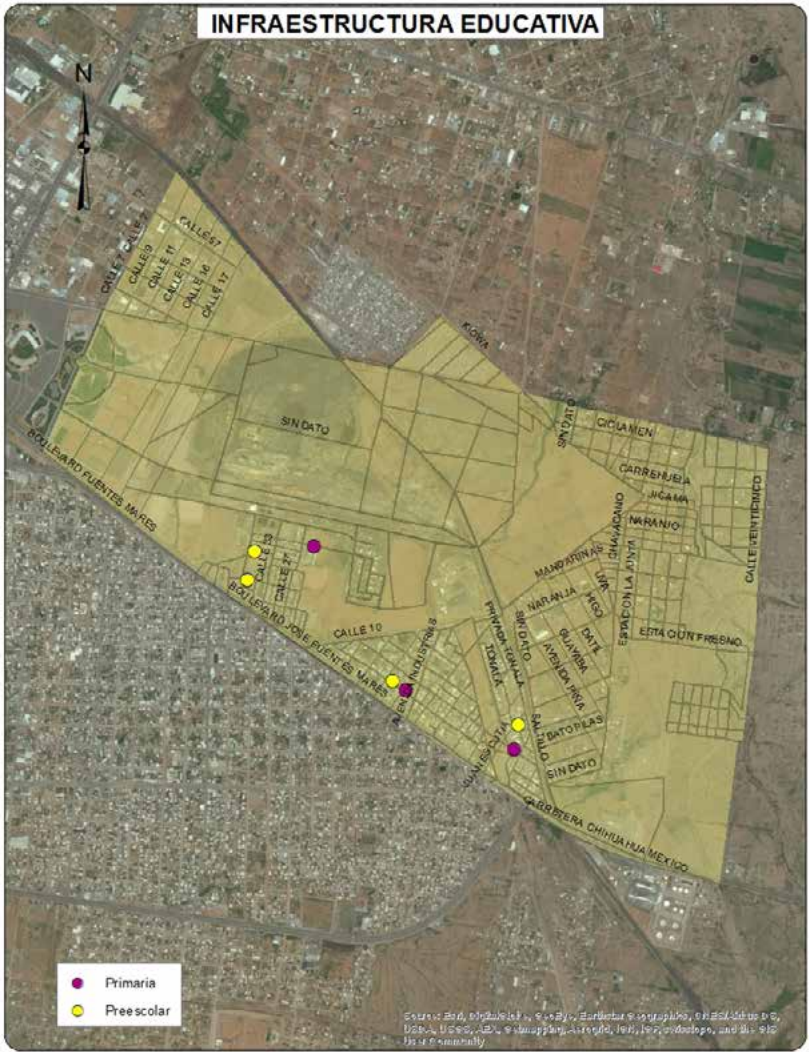
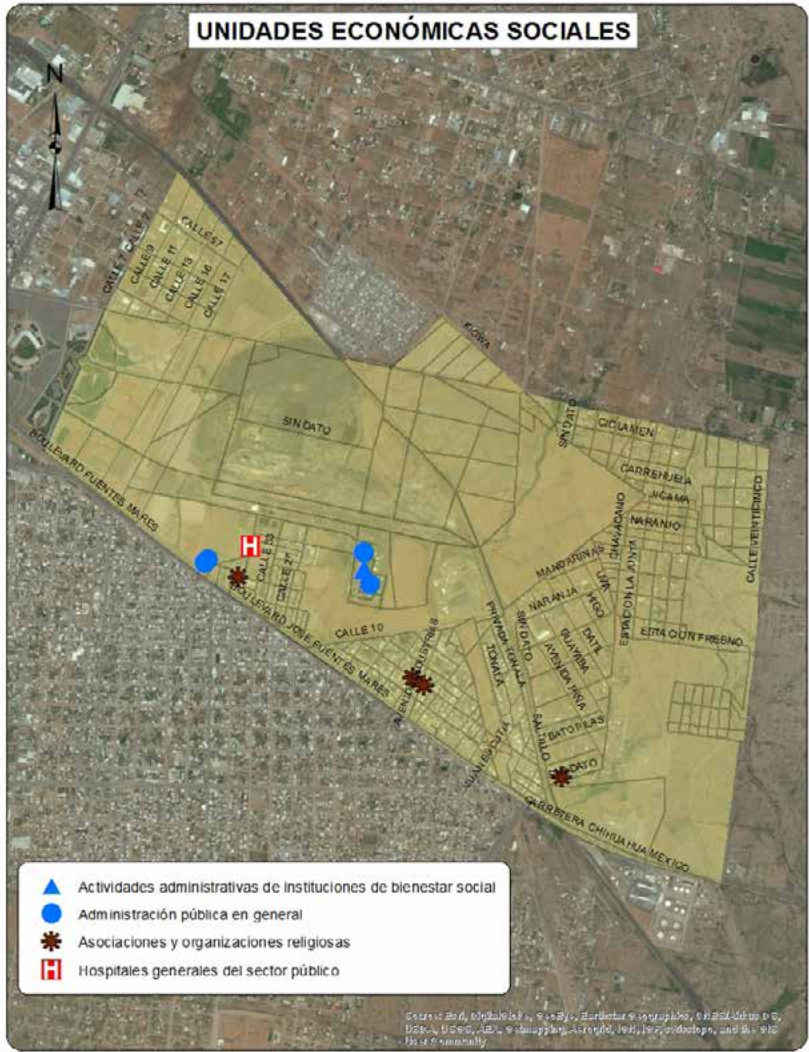

Sociodemográfica

	Total	Total respecto al Cuadrante	Total respecto al Municipio
Población Total	5126	100.0%	0.63%
Densidad de población por km ²	604	NA	-65.99%
Población de 6 a 14 años	905	17.66%	0.71%
Población de 15 a 24 años	886	17.28%	0.59%
Población de 15 años y más	3373	65.80%	0.58%
Población de 65 años y más	208	4.06%	0.42%
Población económicamente activa	2050	39.99%	0.58%
Población desocupada	151	7.37%	0.87%
Población ocupada de 12 años y más con al menos un grado aprobado en educación postbásica	588	30.96%	0.33%
Población analfabeta	120	3.56%	1.50%
Población sin derechohabencia a servicios de salud	1022	19.94%	0.80%
Total de viviendas	1872	100.00%	0.64%
Total de viviendas habitadas	1385	73.99%	0.58%
Total de viviendas no habitadas	487	26.01%	0.86%
Viviendas habitadas no particulares	70	5.05%	0.82%
Viviendas habitadas con 3 servicios básicos	1210	87.36%	0.55%
Viviendas con automóvil	742	53.57%	0.45%

Económica

	Cuadrante	Ciudad
Densidad de UE por km ²	15.0	71.8
Promedio de personas ocupadas por UE	11.0	8.8

Actividad Económica	No. Unidades Económicas	Con respecto al Cuadrante	Con respecto a la Ciudad
Construcción	0	0.0%	0.0%
Industria manufacturera	15	11.8%	0.6%
Comercio al por mayor	9	7.1%	0.6%
Comercio al por menor	55	43.3%	0.5%
Servicios profesionales, científicos y técnicos	0	0.0%	0.0%
Servicios educativos	8	6.3%	0.7%
Servicio de salud y asistencia social	1	0.8%	0.1%
Servicios de alojamiento temporal	1	0.8%	0.8%
Preparación de alimentos y bebidas	7	5.5%	0.2%
Centros nocturnos	0	0.0%	0.0%
Servicios diversos	19	15.0%	0.3%
Actividades legislativas, gubernamentales, de impartición de justicia, etc.	6	4.7%	1.3%
Otros servicios	6	4.7%	0.1%
Total	127	100.0%	0.4%



Denuncias 060/066

Dirección de
Seguridad
Pública
Municipal

	Total Cuadrante 2012	Total Cuadrante 2013	Total Cuadrante 2014	Total respecto al Municipio 2014	Tasa por cada 100 mil habitantes 2014 Cuadrante	Tasa por cada 100 mil habitantes 2014 Municipio
Total	40	35	58	0.41%	1131.49	1575.23
Causar escándalos	24	18	13	0.65%	253.61	221.37
Intoxicarse	6	1	9	0.30%	175.58	335.49
Ingerir bebidas alcohólicas	2	0	4	0.19%	78.03	232.15
Problema familiar	1	2	NA	NA	NA	NA
Riña	1	0	7	1.26%	136.56	61.90
Otras	6	14	25	0.38%	487.71	724.33

Delitos de Alto Impacto

Fiscalía
General del
Estado

	Total Cuadrante 2012	Total Cuadrante 2013	Total Cuadrante 2014	Total respecto al Municipio 2014	Tasa por cada 100 mil habitantes 2014 Cuadrante	Tasa por cada 100 mil habitantes 2014 Municipio
Homicidio doloso	3	4	1	0.54%	19.51	20.67
Robo casa habitación	2	7	3	0.45%	58.53	74.68
Robo vehículo	20	15	9	0.33%	175.58	299.49
Robo negocio	1	5	1	0.15%	19.51	74.01
Robo transeúnte	2	2	1	0.27%	19.51	40.56
Lesiones dolosas	11	3	10	1.05%	195.08	105.46

 Tasa superior al promedio de la ciudad

**Juzgados de
Garantías del
Tribunal Superior de
Justicia del Estado**

	Total Cuadrante 2013	Total Cuadrante 2014	Total respecto a la Ciudad 2014	Tasa por cada 100 mil habitantes 2014 Cuadrante	Tasa por cada 100 mil habitantes 2014 Ciudad
Total Imputados y Víctimas*					
Imputados	24	33	0.96%	643.78	423.12
Delitos Imputados	25	26	0.81%	507.22	396.30
Víctimas u ofendidos	10	4	0.26%	78.03	190.18
Delitos de alto impacto judicializados*					
Personas Procesadas					
Imputados	15	14	1.25%	273.12	138.53
Hombres	12	13	1.34%	253.61	119.99
Mujeres	3	1	0.67%	19.51	18.54
Delitos Imputados*					
Extorsión simple y agravada	0	0	0.00%	0.00	0.99
Homicidio simple, calificado y agravado	2	0	0.00%	0.00	3.21
Lesiones simples y agravadas	2	1	0.97%	19.51	12.73
Robo simple y agravado	9	9	1.21%	175.58	91.82
Secuestro exprés, simple y agravado	0	0	0.00%	0.00	2.47
Violación simple y agravada	2	0	0.00%	0.00	5.44
Delitos que afectan el entorno familiar judicializados*					
Personas Procesadas					
Imputados	2	1	0.12%	19.51	106.15
Hombres	2	1	0.12%	19.51	100.34
Mujeres	0	0	0.00%	0.00	5.81
Delitos Imputados*					
Contra la formación de menores y protección integral**	0	0	0.00%	0.00	0.62
Atenta contra el cumplimiento de la obligación alimentaria	0	0	0.00%	0.00	39.91
Retención y sustracción de menores**	0	0	0.00%	0.00	3.09
Violencia familiar	2	1	0.20%	19.51	61.91

Tasa superior al promedio de la ciudad

* Únicamente delitos judicializados cometidos por mayores de edad

**y/o de personas que no comprenden el significado del hecho.



■ Superior a la tasa municipal
■ Inferior a la tasa municipal

▲ Aumentaron los delitos ó las denuncias al 060/066 de 2013 al 2014
▼ Disminuyeron los delitos ó las denuncias al 060/066 de 2013 al 2014
■ Permanecieron los delitos ó las denuncias al 060/066 de 2013 al 2014
Posicionamiento de la actividad económica en este cuadrante respecto a la ciudad

Delitos	Víctimas Potenciales	Debilidades Sociales	Detonadores
▼ Homicidio doloso	Hogares	Nivel Socio-económico	Bajo Nivel Socio-económico
▼ Robo de vehículo	Población Flotante	Vivienda	Viviendas desocupadas
▼ Robo a casa habitación	Unidades Económicas	Educación	Viviendas habitadas con menos de dos dormitorios
▼ Robo a Negocio		Económico poblacional	Viviendas sin servicios básicos
▼ Robo a transeúnte		Salud	Viviendas sin automóvil
▲ Lesiones Dolosas		Estructura Económica	Población con bajo nivel educativo
▲ Denuncias 060/066			Población sin acceso a servicio de salud pública
			Población desocupada
			Baja densidad de negocios
			Baja población económicamente activa

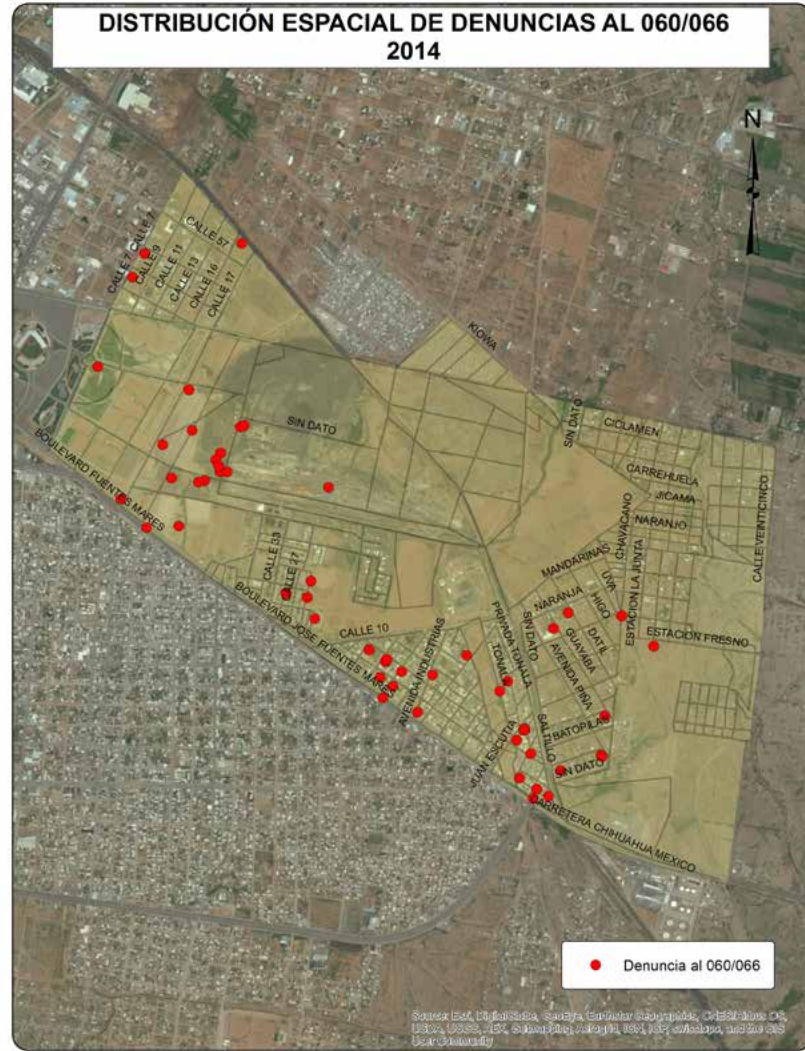
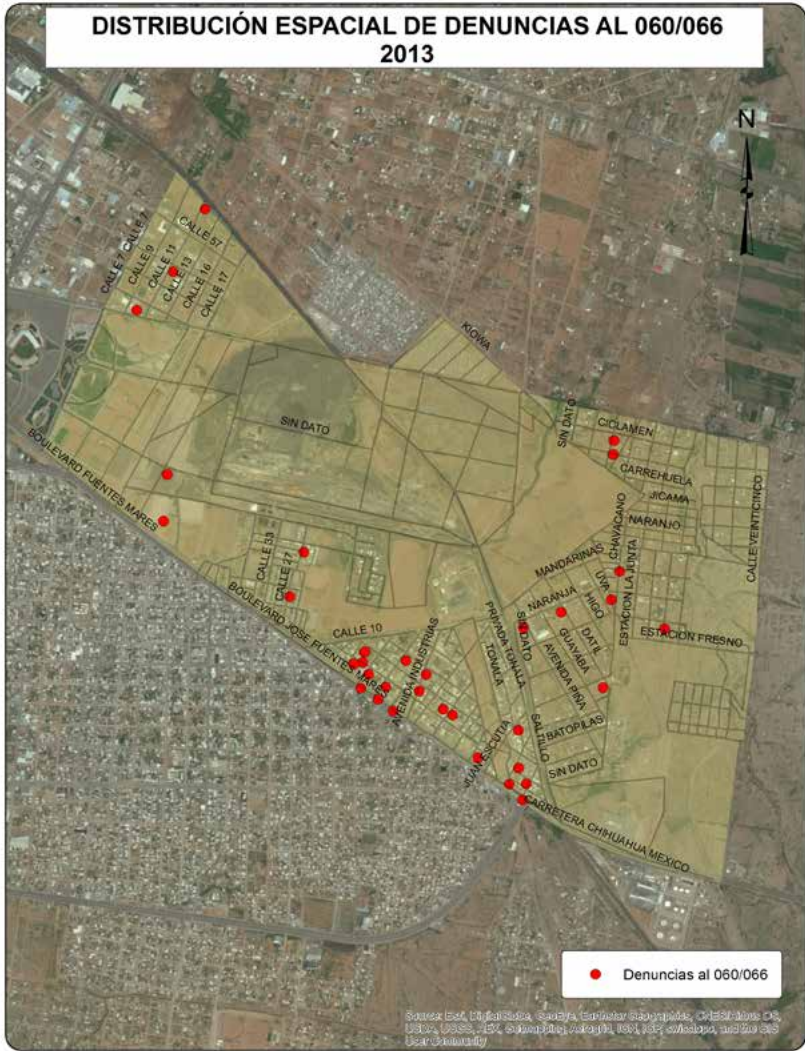

CUADRANTE 56

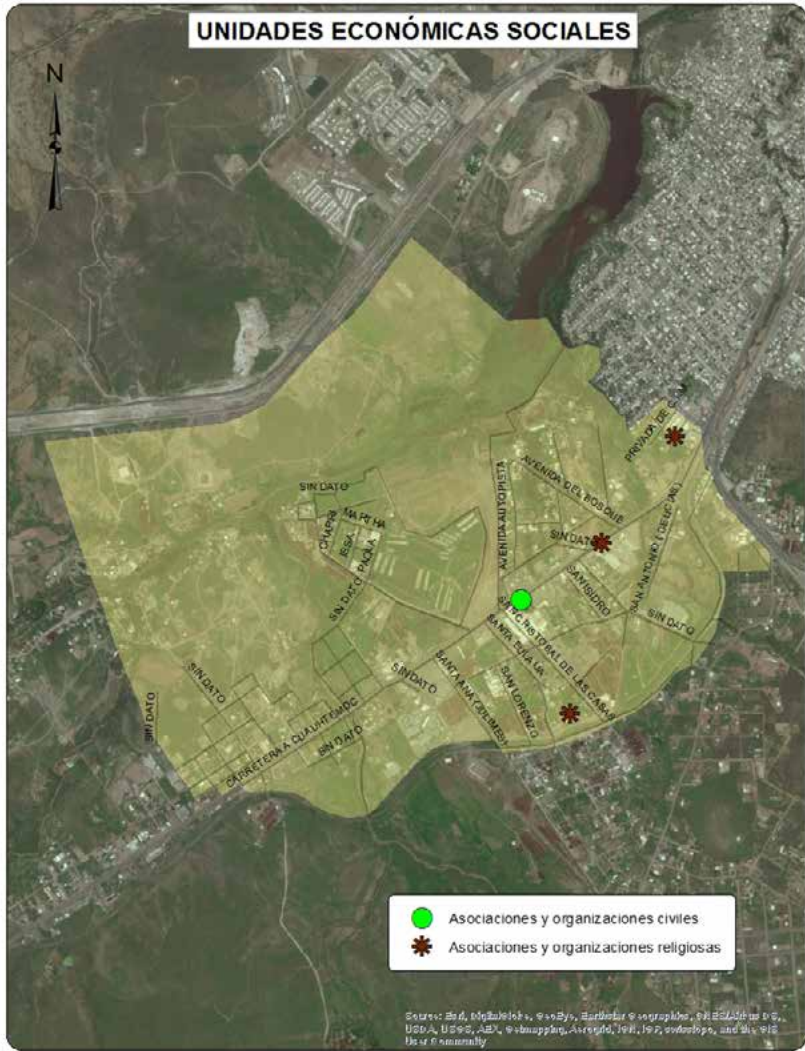

Sociodemográfica

	Total	Total respecto al Cuadrante	Total respecto al Municipio
Población Total	1590	100.0%	0.19%
Densidad de población por km ²	277	NA	-84.42%
Población de 6 a 14 años	270	16.98%	0.21%
Población de 15 a 24 años	306	19.25%	0.20%
Población de 15 años y más	1135	71.38%	0.19%
Población de 65 años y más	93	5.85%	0.19%
Población económicamente activa	700	44.03%	0.20%
Población desocupada	19	2.71%	0.11%
Población ocupada de 12 años y más con al menos un grado aprobado en educación postbásica	213	31.28%	0.12%
Población analfabeta	27	2.38%	0.34%
Población sin derechohabencia a servicios de salud	333	20.94%	0.26%
Total de viviendas	559	100.00%	0.19%
Total de viviendas habitadas	444	79.43%	0.19%
Total de viviendas no habitadas	115	20.57%	0.20%
Viviendas habitadas no particulares	3	0.68%	0.04%
Viviendas habitadas con 3 servicios básicos	421	94.82%	0.19%
Viviendas con automóvil	305	68.69%	0.19%

Económica

	Cuadrante	Ciudad
Densidad de UE por km ²	17.6	71.8
Promedio de personas ocupadas por UE	22.3	8.8

Actividad Económica	No. Unidades Económicas	Con respecto al Cuadrante	Con respecto a la Ciudad
Construcción	4	4.0%	1.1%
Industria manufacturera	15	14.9%	0.6%
Comercio al por mayor	19	18.8%	1.3%
Comercio al por menor	24	23.8%	0.2%
Servicios profesionales, científicos y técnicos	3	3.0%	0.3%
Servicios educativos	3	3.0%	0.2%
Servicio de salud y asistencia social	1	1.0%	0.1%
Servicios de alojamiento temporal	4	4.0%	3.4%
Preparación de alimentos y bebidas	7	6.9%	0.2%
Centros nocturnos	1	1.0%	0.5%
Servicios diversos	11	10.9%	0.2%
Actividades legislativas, gubernamentales, de impartición de justicia, etc.	0	0.0%	0.0%
Otros servicios	9	8.9%	0.2%
Total	101	100.0%	0.3%

Denuncias 060/066

Dirección de
Seguridad
Pública
Municipal

	Total Cuadrante 2012	Total Cuadrante 2013	Total Cuadrante 2014	Total respecto al Municipio 2014	Tasa por cada 100 mil habitantes 2014 Cuadrante	Tasa por cada 100 mil habitantes 2014 Municipio
Total	16	7	16	0.11%	1006.29	1575.23
Causar escándalos	5	2	5	0.25%	314.47	221.37
Intoxicarse	2	0	0	0.00%	0.00	335.49
Ingerir bebidas alcohólicas	2	1	3	0.14%	188.68	232.15
Problema familiar	0	0	NA	NA	NA	NA
Riña	3	0	0	0.00%	0.00	61.90
Otras	4	4	8	0.12%	503.14	724.33

Delitos de Alto Impacto

Fiscalía
General del
Estado

	Total Cuadrante 2012	Total Cuadrante 2013	Total Cuadrante 2014	Total respecto al Municipio 2014	Tasa por cada 100 mil habitantes 2014 Cuadrante	Tasa por cada 100 mil habitantes 2014 Municipio
Homicidio doloso	0	1	0	0.00%	0.00	20.67
Robo casa habitación	2	0	0	0.00%	0.00	74.68
Robo vehículo	11	3	7	0.26%	440.25	299.49
Robo negocio	1	2	4	0.60%	251.57	74.01
Robo transeúnte	0	0	1	0.27%	62.89	40.56
Lesiones dolosas	0	2	0	0.00%	0.00	105.46

 Tasa superior al promedio de la ciudad

Juzgados de Garantías del Tribunal Superior de Justicia del Estado

	Total Cuadrante 2013	Total Cuadrante 2014	Total respecto a la Ciudad 2014	Tasa por cada 100 mil habitantes 2014 Cuadrante	Tasa por cada 100 mil habitantes 2014 Ciudad
Total Imputados y Víctimas*					
Imputados	9	8	0.23%	503.14	423.12
Delitos Imputados	8	6	0.19%	377.36	396.30
Víctimas u ofendidos	9	2	0.13%	125.79	190.18
Delitos de alto impacto judicializados*					
Personas Procesadas					
Imputados	3	0	0.00%	0.00	138.53
Hombres	3	0	0.00%	0.00	119.99
Mujeres	0	0	0.00%	0.00	18.54
Delitos Imputados*					
Extorsión simple y agravada	0	0	0.00%	0.00	0.99
Homicidio simple, calificado y agravado	0	0	0.00%	0.00	3.21
Lesiones simples y agravadas	0	0	0.00%	0.00	12.73
Robo simple y agravado	2	0	0.00%	0.00	91.82
Secuestro exprés, simple y agravado	0	0	0.00%	0.00	2.47
Violación simple y agravada	0	0	0.00%	0.00	5.44
Delitos que afectan el entorno familiar judicializados*					
Personas Procesadas					
Imputados	3	1	0.12%	62.89	106.15
Hombres	3	1	0.12%	62.89	100.34
Mujeres	0	0	0.00%	0.00	5.81
Delitos Imputados*					
Contra la formación de menores y protección integral**	1	0	0.00%	0.00	0.62
Atenta contra el cumplimiento de la obligación alimentaria	0	0	0.00%	0.00	39.91
Retención y sustracción de menores**	0	0	0.00%	0.00	3.09
Violencia familiar	2	1	0.20%	62.89	61.91

Tasa superior al promedio de la ciudad

* Únicamente delitos judicializados cometidos por mayores de edad

**y/o de personas que no comprenden el significado del hecho.

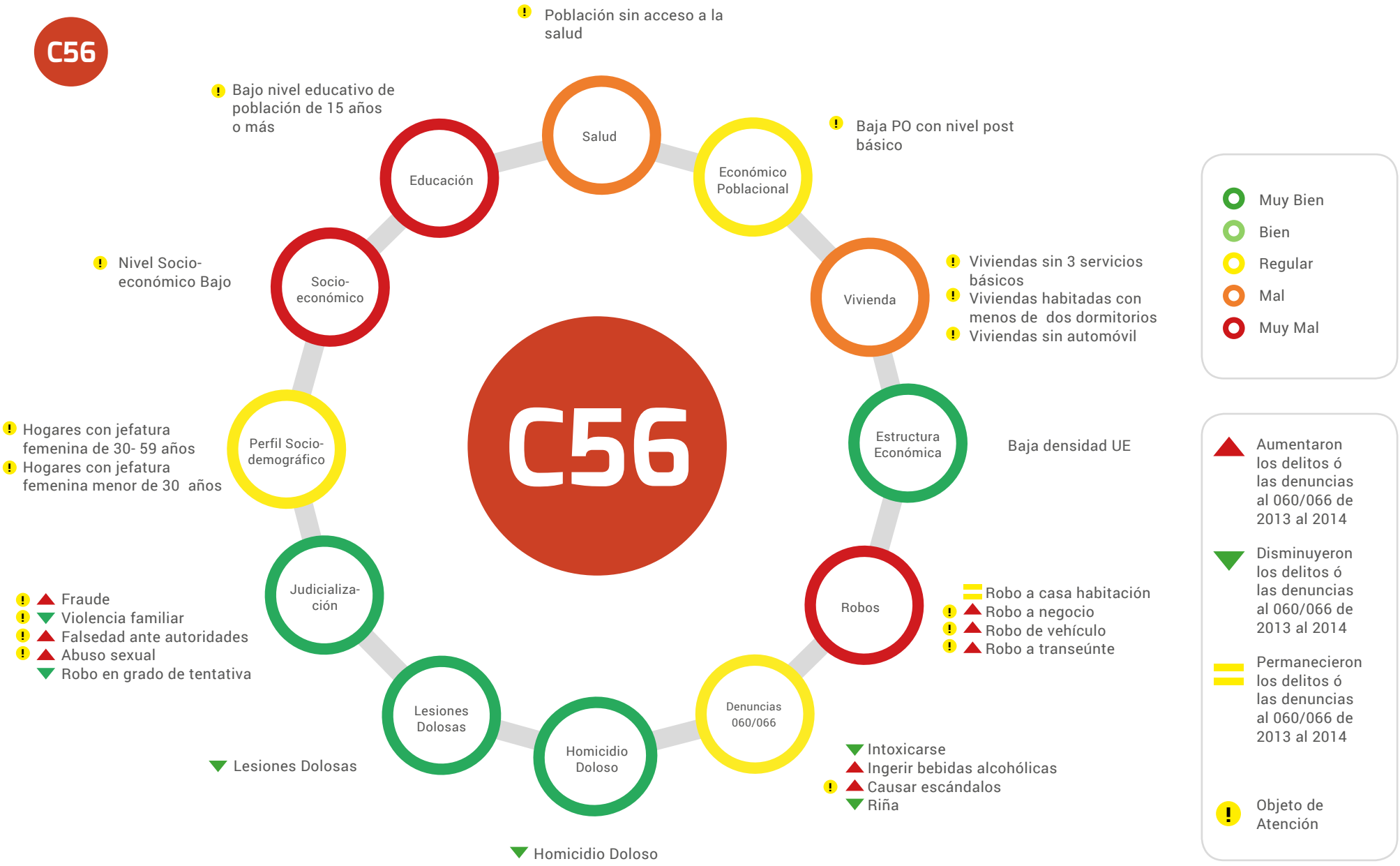

■ Superior a la tasa municipal
■ Inferior a la tasa municipal

▲ Aumentaron los delitos ó las denuncias al 060/066 de 2013 al 2014
▼ Disminuyeron los delitos ó las denuncias al 060/066 de 2013 al 2014
▬ Permanecieron los delitos ó las denuncias al 060/066 de 2013 al 2014
Posicionamiento de la actividad económica en este cuadrante respecto a la ciudad

Delitos	Víctimas Potenciales	Debilidades Sociales	Detonadores
▼ Homicidio doloso	Hogares	Perfil sociodemográfico	Bajo Nivel Socio-económico
▲ Robo de vehículo	Población Flotante	Nivel Socio-económico	Hogares con jefatura femenina
▬ Robo a casa habitación	Unidades Económicas	Vivienda	Bajo índice de bienestar
▲ Robo a Negocio		Educación	Viviendas habitadas con menos de dos dormitorios
▲ Robo a transeúnte		Económico poblacional	Viviendas sin servicios básicos
▼ Lesiones Dolosas		Salud	Viviendas sin automóvil
▲ Denuncias 060/066		Estructura Económica	Población con bajo nivel educativo
			Población sin acceso a servicio de salud pública
			Población desocupada
			Baja densidad de negocios
			Centro psiquiátrico
			Unión Ganadera

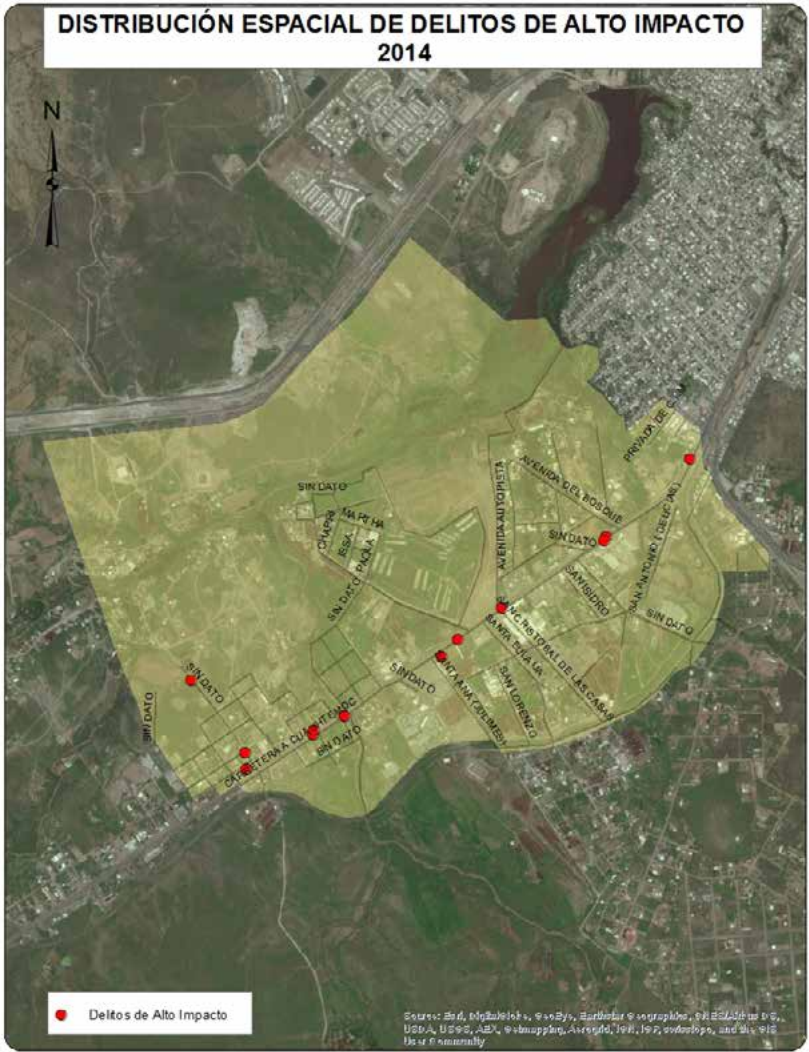
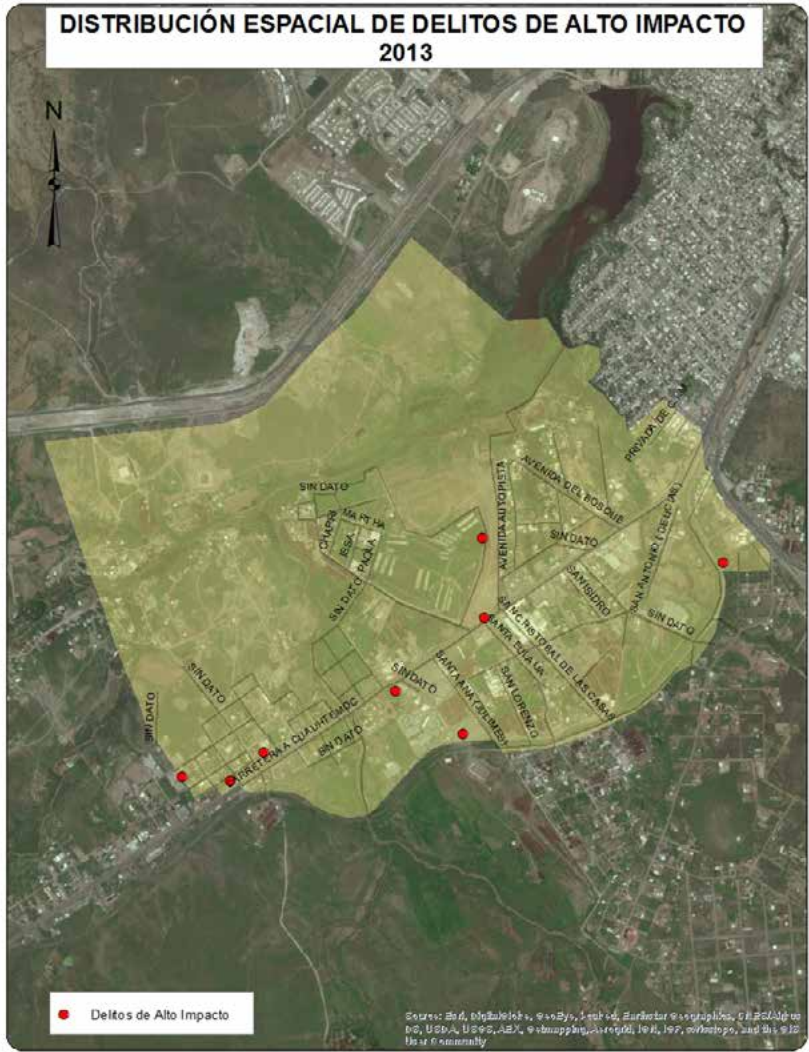

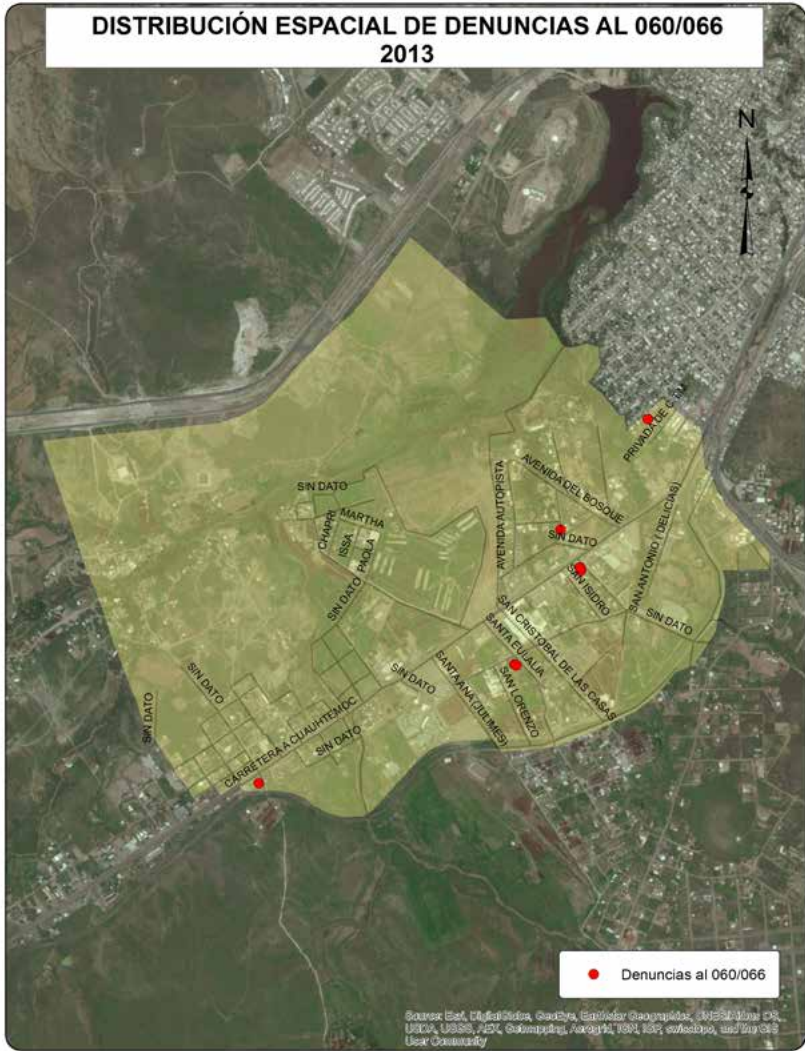

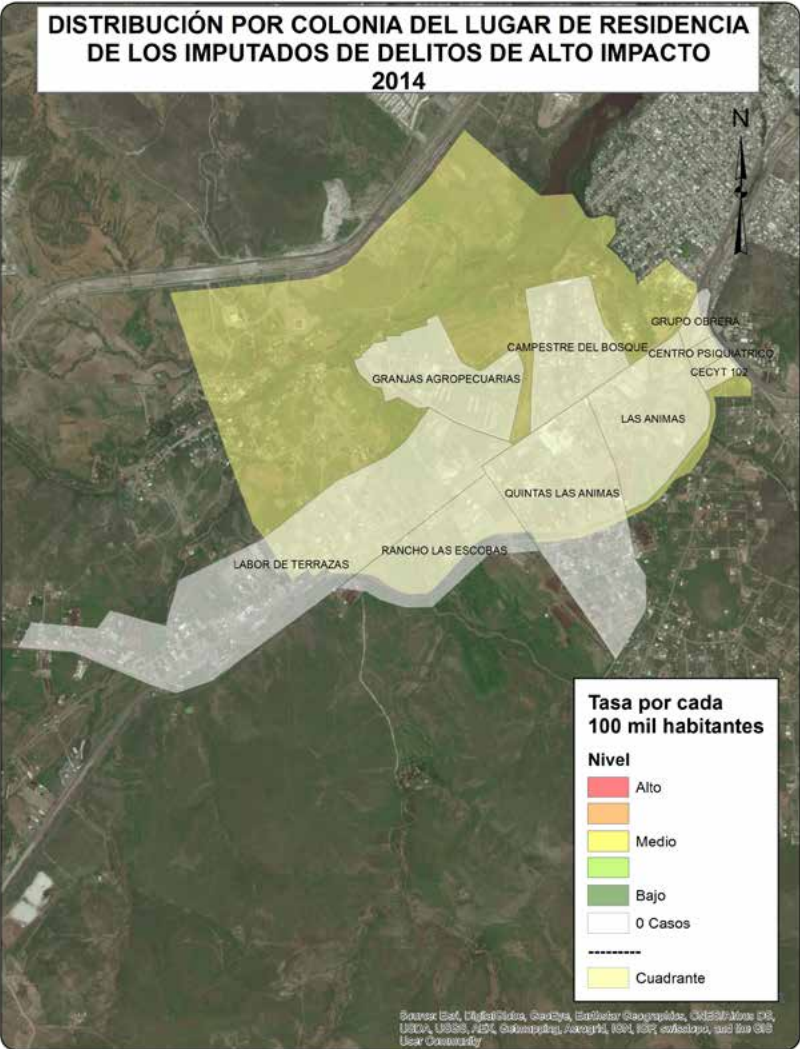

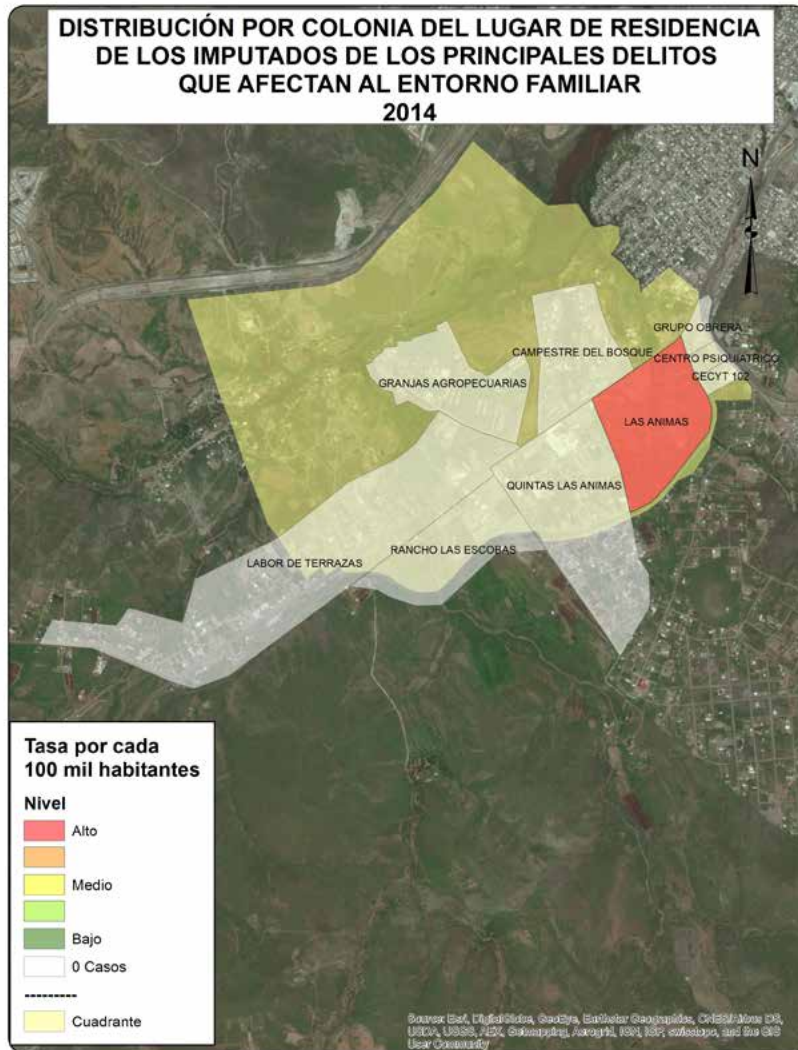

CUADRANTE 57

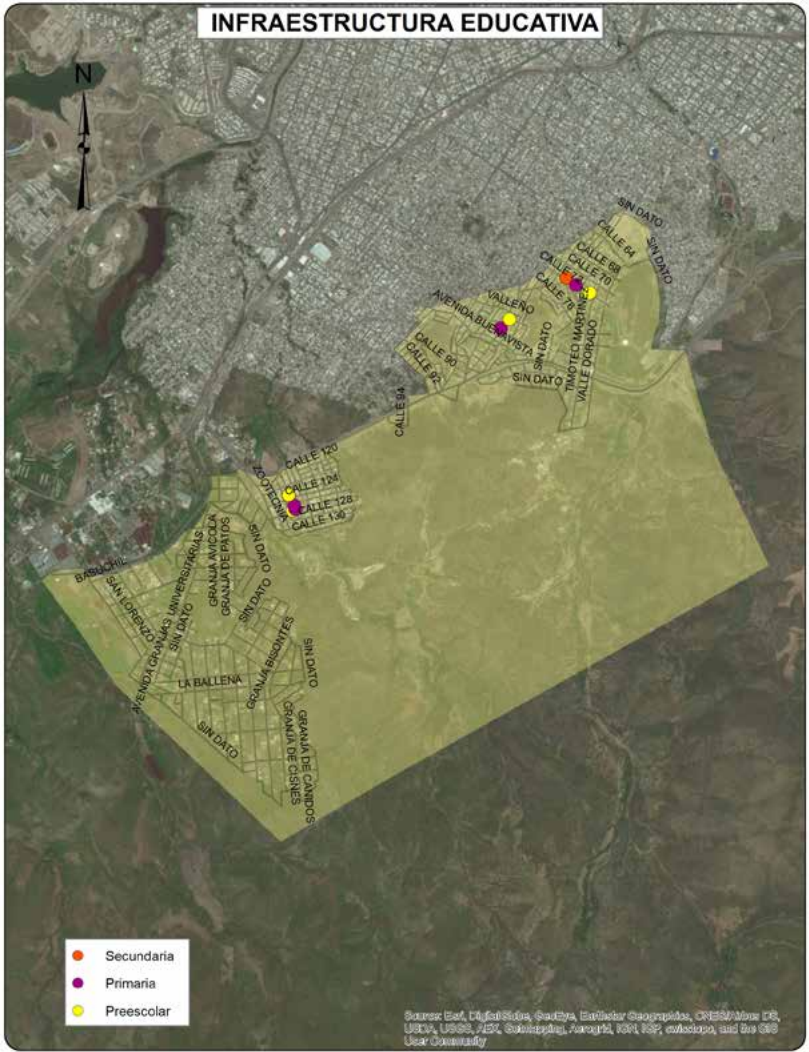
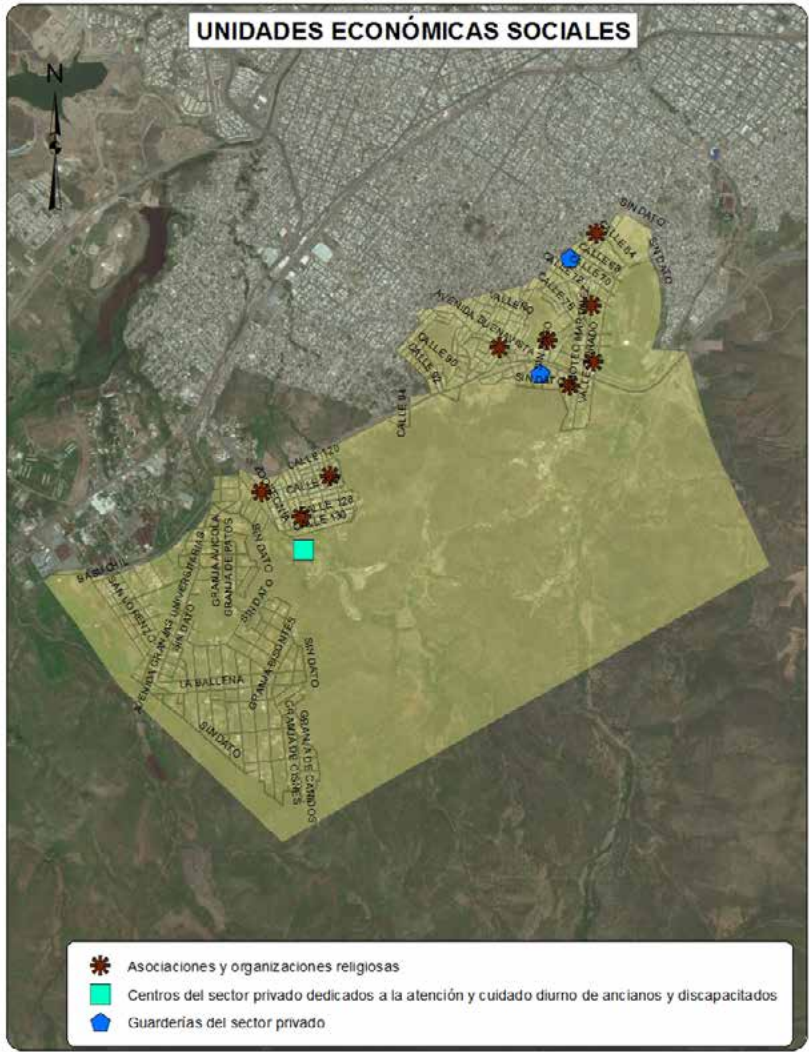

Sociodemográfica

	Total	Total respecto al Cuadrante	Total respecto al Municipio
Población Total	16609	100.0%	2.03%
Densidad de población por km ²	1008	NA	-43.30%
Población de 6 a 14 años	3218	19.38%	2.51%
Población de 15 a 24 años	3377	20.33%	2.25%
Población de 15 años y más	11216	67.53%	1.91%
Población de 65 años y más	522	3.14%	1.05%
Población económicamente activa	6995	42.12%	1.99%
Población desocupada	424	6.06%	2.44%
Población ocupada de 12 años y más con al menos un grado aprobado en educación postbásica	1618	24.62%	0.92%
Población analfabeta	223	1.99%	2.79%
Población sin derechohabencia a servicios de salud	3186	19.18%	2.49%
Total de viviendas	5317	100.00%	1.81%
Total de viviendas habitadas	4359	81.98%	1.84%
Total de viviendas no habitadas	958	18.02%	1.69%
Viviendas habitadas no particulares	96	2.20%	1.12%
Viviendas habitadas con 3 servicios básicos	3992	91.58%	1.80%
Viviendas con automóvil	2642	60.61%	1.61%

Económica

	Cuadrante	Ciudad
Densidad de UE por km ²	12.9	71.8
Promedio de personas ocupadas por UE	5.1	8.8

Actividad Económica	No. Unidades Económicas	Con respecto al Cuadrante	Con respecto a la Ciudad
Construcción	1	0.5%	0.3%
Industria manufacturera	13	6.1%	0.5%
Comercio al por mayor	3	1.4%	0.2%
Comercio al por menor	101	47.4%	0.9%
Servicios profesionales, científicos y técnicos	0	0.0%	0.0%
Servicios educativos	11	5.2%	0.9%
Servicio de salud y asistencia social	6	2.8%	0.3%
Servicios de alojamiento temporal	1	0.5%	0.8%
Preparación de alimentos y bebidas	16	7.5%	0.5%
Centros nocturnos	0	0.0%	0.0%
Servicios diversos	47	22.1%	0.8%
Actividades legislativas, gubernamentales, de impartición de justicia, etc.	0	0.0%	0.0%
Otros servicios	14	6.6%	0.2%
Total	213	100.0%	0.6%



Denuncias 060/066

Dirección de
Seguridad
Pública
Municipal

	Total Cuadrante 2012	Total Cuadrante 2013	Total Cuadrante 2014	Total respecto al Municipio 2014	Tasa por cada 100 mil habitantes 2014 Cuadrante	Tasa por cada 100 mil habitantes 2014 Municipio
Total	114	91	156	1.10%	939.25	1575.23
Causar escándalos	60	37	20	1.00%	120.42	221.37
Intoxicarse	8	3	19	0.63%	114.40	335.49
Ingerir bebidas alcohólicas	9	15	28	1.34%	168.58	232.15
Problema familiar	19	8	NA	NA	NA	NA
Riña	10	3	13	2.33%	78.27	61.90
Otras	8	25	76	1.17%	457.58	724.33

Delitos de Alto Impacto

Fiscalía
General del
Estado

	Total Cuadrante 2012	Total Cuadrante 2013	Total Cuadrante 2014	Total respecto al Municipio 2014	Tasa por cada 100 mil habitantes 2014 Cuadrante	Tasa por cada 100 mil habitantes 2014 Municipio
Homicidio doloso	6	3	9	4.84%	54.19	20.67
Robo casa habitación	5	6	6	0.89%	36.12	74.68
Robo vehículo	21	8	14	0.52%	84.29	299.49
Robo negocio	5	3	3	0.45%	18.06	74.01
Robo transeúnte	4	2	4	1.10%	24.08	40.56
Lesiones dolosas	8	8	17	1.79%	102.35	105.46

 Tasa superior al promedio de la ciudad

Juzgados de Garantías del Tribunal Superior de Justicia del Estado

	Total Cuadrante 2013	Total Cuadrante 2014	Total respecto a la Ciudad 2014	Tasa por cada 100 mil habitantes 2014 Cuadrante	Tasa por cada 100 mil habitantes 2014 Ciudad
Total Imputados y Víctimas*					
Imputados	38	45	1.31%	270.94	423.12
Delitos Imputados	33	43	1.34%	258.90	396.30
Víctimas u ofendidos	29	8	0.52%	48.17	190.18
Delitos de alto impacto judicializados*					
Personas Procesadas					
Imputados	12	20	1.78%	120.42	138.53
Hombres	8	12	1.24%	72.25	119.99
Mujeres	4	8	5.33%	48.17	18.54
Delitos Imputados*					
Extorsión simple y agravada	0	0	0.00%	0.00	0.99
Homicidio simple, calificado y agravado	0	0	0.00%	0.00	3.21
Lesiones simples y agravadas	0	3	2.91%	18.06	12.73
Robo simple y agravado	6	10	1.35%	60.21	91.82
Secuestro exprés, simple y agravado	0	0	0.00%	0.00	2.47
Violación simple y agravada	1	1	2.27%	6.02	5.44
Delitos que afectan el entorno familiar judicializados*					
Personas Procesadas					
Imputados	7	9	1.05%	54.19	106.15
Hombres	6	9	1.11%	54.19	100.34
Mujeres	1	0	0.00%	0.00	5.81
Delitos Imputados*					
Contra la formación de menores y protección integral**	0	1	20.00%	6.02	0.62
Atenta contra el cumplimiento de la obligación alimentaria	3	3	0.93%	18.06	39.91
Retención y sustracción de menores**	0	0	0.00%	0.00	3.09
Violencia familiar	4	5	1.00%	30.10	61.91

Tasa superior al promedio de la ciudad

* Únicamente delitos judicializados cometidos por mayores de edad

**y/o de personas que no comprenden el significado del hecho.

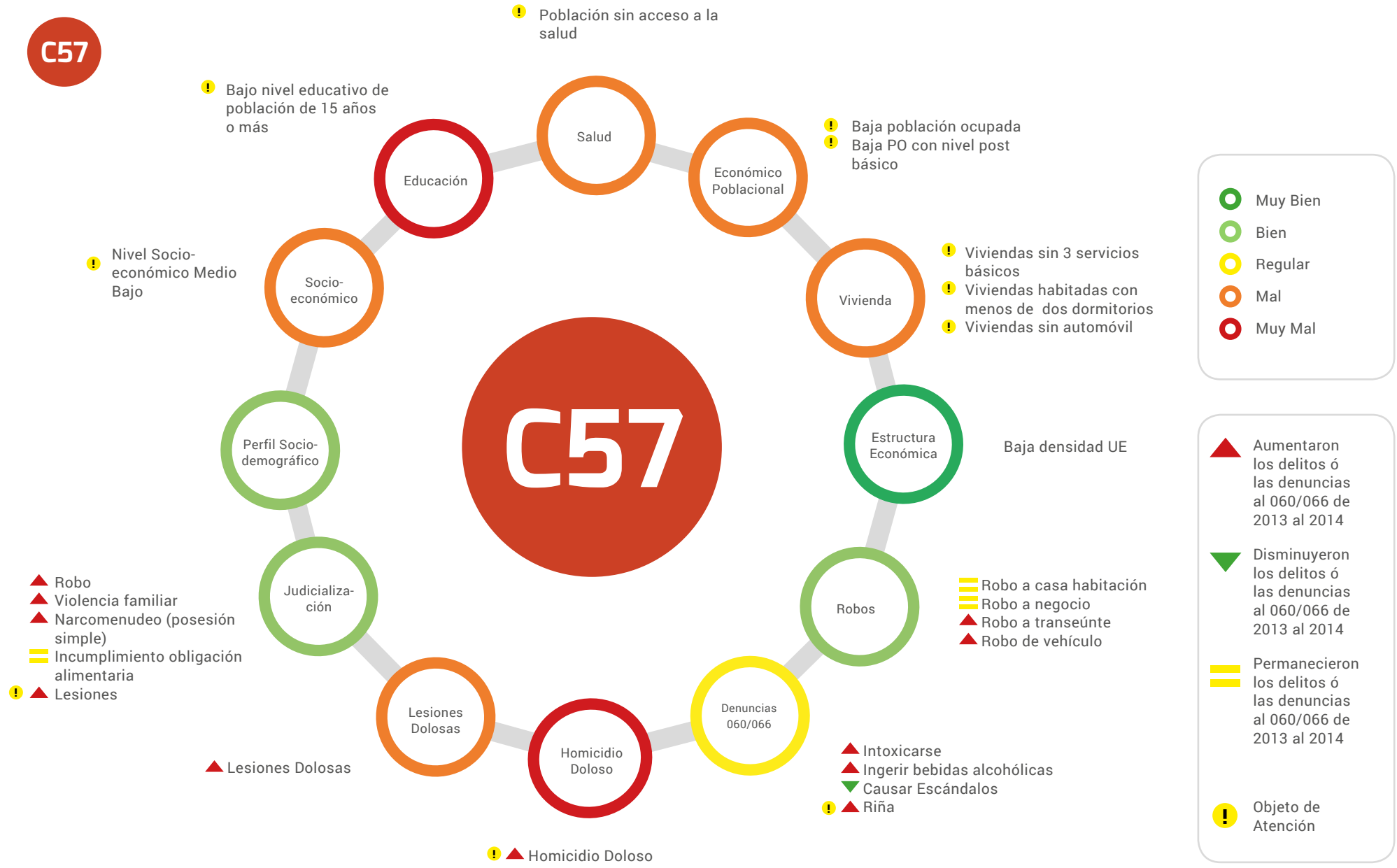

■ Superior a la tasa municipal
■ Inferior a la tasa municipal

▲ Aumentaron los delitos ó las denuncias al 060/066 de 2013 al 2014
▼ Disminuyeron los delitos ó las denuncias al 060/066 de 2013 al 2014
▬ Permanecieron los delitos ó las denuncias al 060/066 de 2013 al 2014
Posicionamiento de la actividad económica en este cuadrante respecto a la ciudad

Delitos	Víctimas Potenciales	Debilidades Sociales	Detonadores
▲ Homicidio doloso	Hogares	Nivel Socio-económico	Bajo Nivel Socio-económico
▲ Robo de vehículo		Vivienda	Viviendas habitadas con menos de dos dormitorios
▬ Robo a casa habitación		Educación	Viviendas sin servicios básicos
▬ Robo a Negocio		Económico poblacional	Viviendas sin automóvil
▲ Robo a transeúnte		Salud	Población con bajo nivel educativo
▲ Lesiones Dolosas		Estructura Económica	Población sin acceso a servicio de salud pública
▲ Denuncias 060/066			Población desocupada
			Baja densidad de negocios

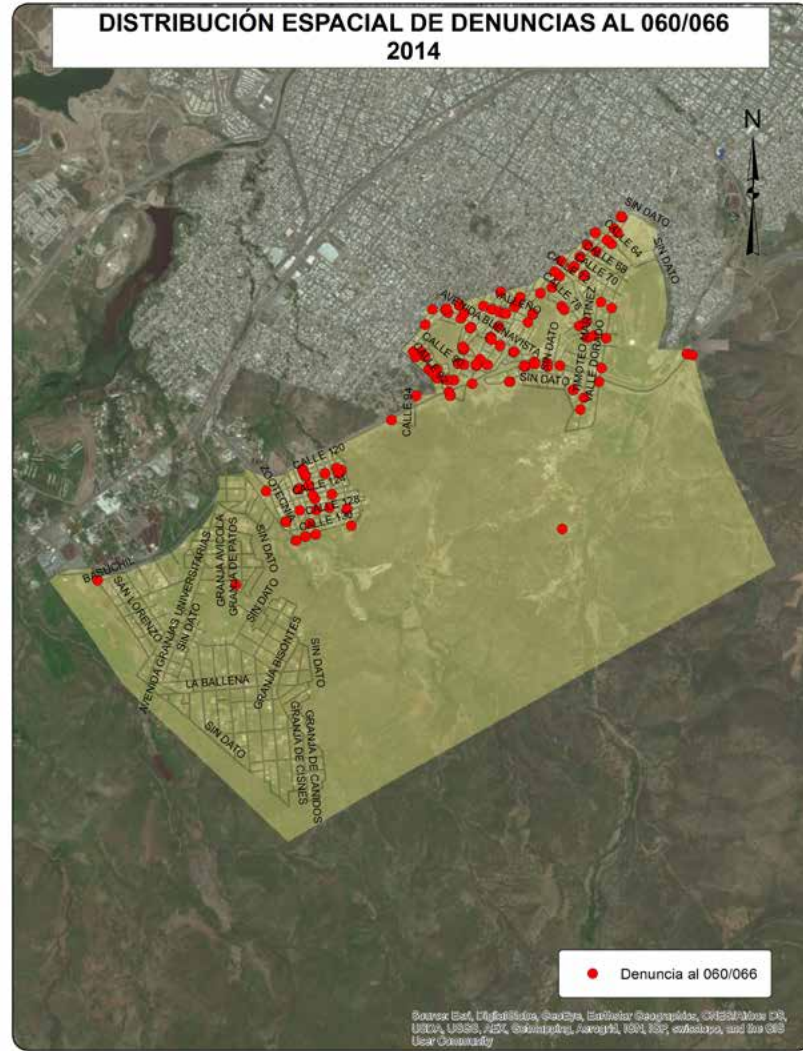
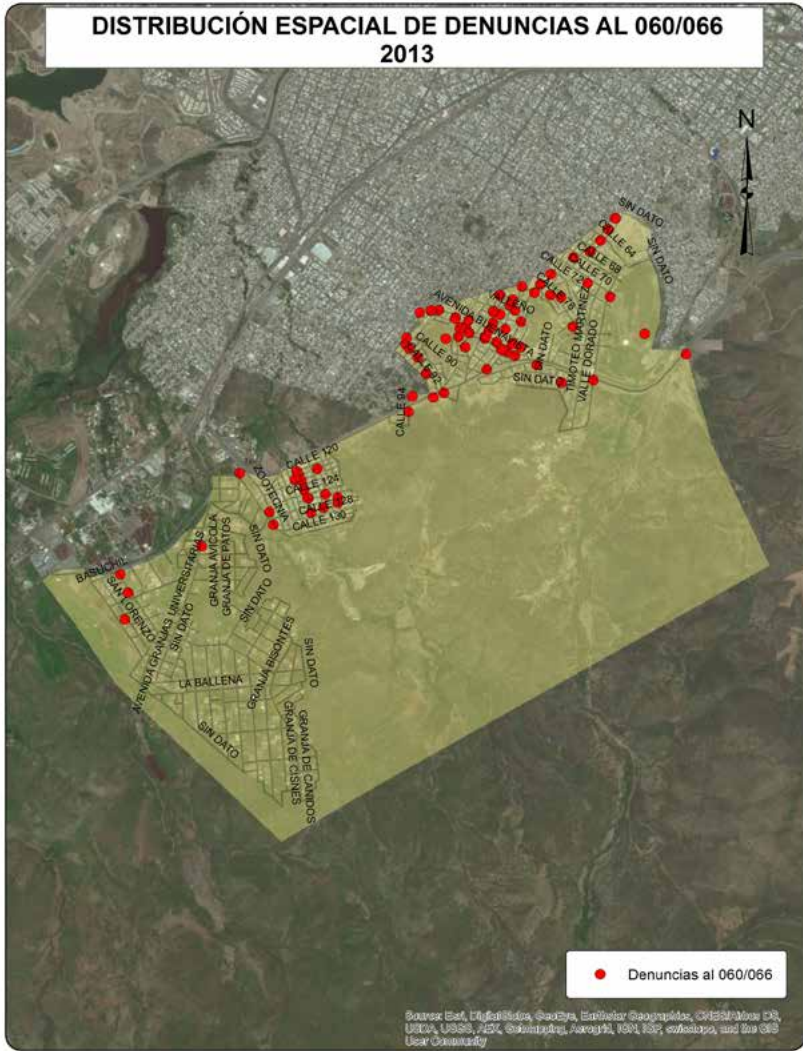

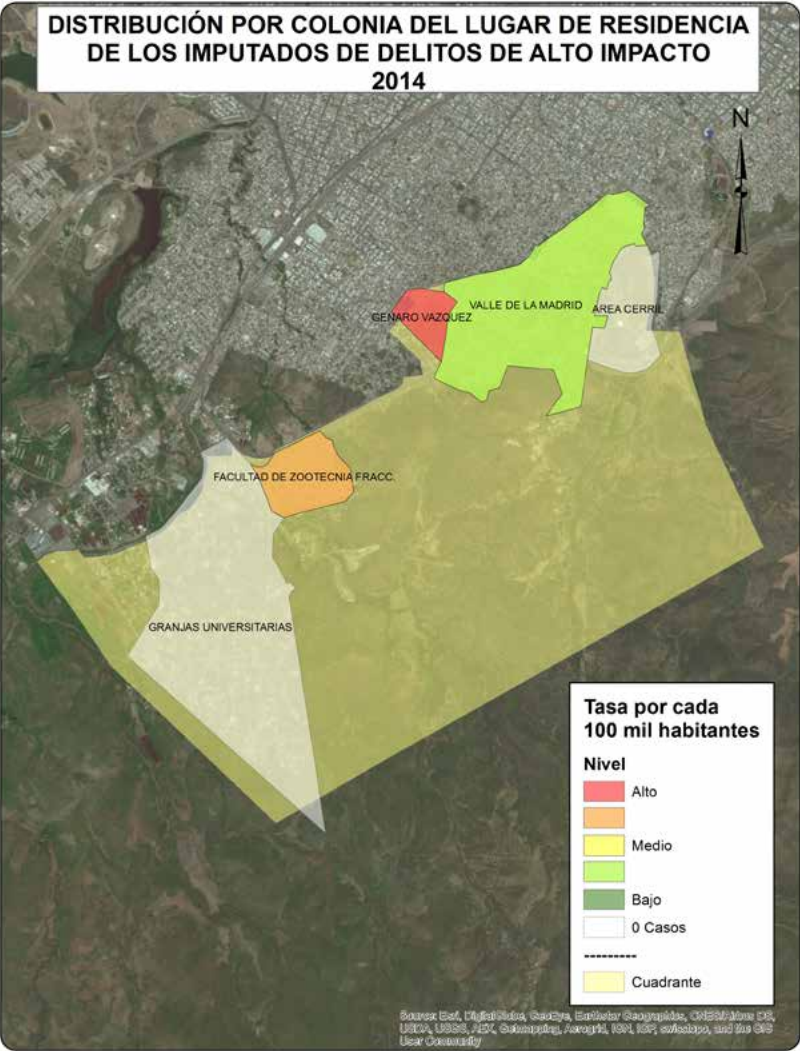

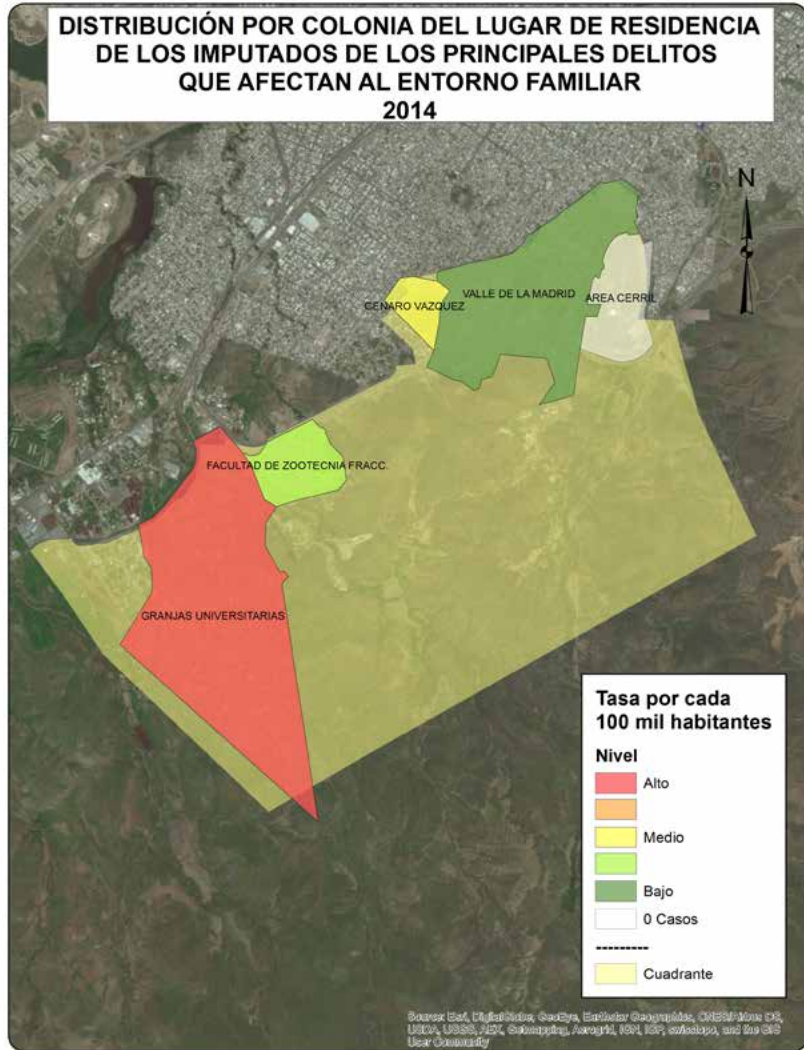

CUADRANTE 58



Sociodemográfica

	Total	Total respecto al Cuadrante	Total respecto al Municipio
Población Total	13679	100.0%	1.67%
Densidad de población por km ²	1871	NA	5.28%
Población de 6 a 14 años	2879	21.05%	2.24%
Población de 15 a 24 años	2327	17.01%	1.55%
Población de 15 años y más	8303	60.70%	1.42%
Población de 65 años y más	337	2.46%	0.68%
Población económicamente activa	5222	38.18%	1.48%
Población desocupada	347	6.64%	2.00%
Población ocupada de 12 años y más con al menos un grado aprobado en educación postbásica	948	19.45%	0.54%
Población analfabeta	296	3.56%	3.70%
Población sin derechohabencia a servicios de salud	2741	20.04%	2.14%
Total de viviendas	4414	100.00%	1.50%
Total de viviendas habitadas	3562	80.70%	1.50%
Total de viviendas no habitadas	852	19.30%	1.50%
Viviendas habitadas no particulares	217	6.09%	2.54%
Viviendas habitadas con 3 servicios básicos	2254	63.28%	1.02%
Viviendas con automóvil	1715	48.15%	1.04%

Económica

	Cuadrante	Ciudad
Densidad de UE por km ²	49.4	71.8
Promedio de personas ocupadas por UE	4.8	8.8

Actividad Económica	No. Unidades Económicas	Con respecto al Cuadrante	Con respecto a la Ciudad
Construcción	0	0.0%	0.0%
Industria manufacturera	79	21.9%	3.1%
Comercio al por mayor	5	1.4%	0.4%
Comercio al por menor	145	40.2%	1.2%
Servicios profesionales, científicos y técnicos	1	0.3%	0.1%
Servicios educativos	16	4.4%	1.3%
Servicio de salud y asistencia social	9	2.5%	0.5%
Servicios de alojamiento temporal	0	0.0%	0.0%
Preparación de alimentos y bebidas	29	8.0%	1.0%
Centros nocturnos	2	0.6%	1.0%
Servicios diversos	62	17.2%	1.0%
Actividades legislativas, gubernamentales, de impartición de justicia, etc.	0	0.0%	0.0%
Otros servicios	13	3.6%	0.2%
Total	361	100.0%	1.0%



Denuncias 060/066

Dirección de
Seguridad
Pública
Municipal

	Total Cuadrante 2012	Total Cuadrante 2013	Total Cuadrante 2014	Total respecto al Municipio 2014	Tasa por cada 100 mil habitantes 2014 Cuadrante	Tasa por cada 100 mil habitantes 2014 Municipio
Total	159	209	305	2.15%	2229.70	1575.23
Causar escándalos	73	75	42	2.11%	307.04	221.37
Intoxicarse	32	6	53	1.76%	387.46	335.49
Ingerir bebidas alcohólicas	23	32	38	1.82%	277.80	232.15
Problema familiar	9	9	NA	NA	NA	NA
Riña	9	14	16	2.87%	116.97	61.90
Otras	13	73	156	2.39%	1140.43	724.33

Delitos de Alto Impacto

Fiscalía
General del
Estado

	Total Cuadrante 2012	Total Cuadrante 2013	Total Cuadrante 2014	Total respecto al Municipio 2014	Tasa por cada 100 mil habitantes 2014 Cuadrante	Tasa por cada 100 mil habitantes 2014 Municipio
Homicidio doloso	3	2	3	1.61%	21.93	20.67
Robo casa habitación	1	2	6	0.89%	43.86	74.68
Robo vehículo	8	5	12	0.45%	87.73	299.49
Robo negocio	0	1	2	0.30%	14.62	74.01
Robo transeúnte	0	3	6	1.64%	43.86	40.56
Lesiones dolosas	2	3	18	1.90%	131.59	105.46

 Tasa superior al promedio de la ciudad

Juzgados de Garantías del Tribunal Superior de Justicia del Estado

	Total Cuadrante 2013	Total Cuadrante 2014	Total respecto a la Ciudad 2014	Tasa por cada 100 mil habitantes 2014 Cuadrante	Tasa por cada 100 mil habitantes 2014 Ciudad
Total Imputados y Víctimas*					
Imputados	64	62	1.81%	453.25	423.12
Delitos Imputados	61	56	1.75%	409.39	396.30
Víctimas u ofendidos	52	23	1.49%	168.14	190.18
Delitos de alto impacto judicializados*					
Personas Procesadas					
Imputados	28	22	1.96%	160.83	138.53
Hombres	27	21	2.16%	153.52	119.99
Mujeres	1	1	0.67%	7.31	18.54
Delitos Imputados*					
Extorsión simple y agravada	0	0	0.00%	0.00	0.99
Homicidio simple, calificado y agravado	3	0	0.00%	0.00	3.21
Lesiones simples y agravadas	3	1	0.97%	7.31	12.73
Robo simple y agravado	15	15	2.02%	109.66	91.82
Secuestro exprés, simple y agravado	0	1	5.00%	7.31	2.47
Violación simple y agravada	3	0	0.00%	0.00	5.44
Delitos que afectan el entorno familiar judicializados*					
Personas Procesadas					
Imputados	15	16	1.86%	116.97	106.15
Hombres	15	16	1.97%	116.97	100.34
Mujeres	0	0	0.00%	0.00	5.81
Delitos Imputados*					
Contra la formación de menores y protección integral**	0	0	0.00%	0.00	0.62
Atenta contra el cumplimiento de la obligación alimentaria	3	5	1.55%	36.55	39.91
Retención y sustracción de menores**	0	0	0.00%	0.00	3.09
Violencia familiar	12	11	2.20%	80.42	61.91

Tasa superior al promedio de la ciudad

* Únicamente delitos judicializados cometidos por mayores de edad

**y/o de personas que no comprenden el significado del hecho.

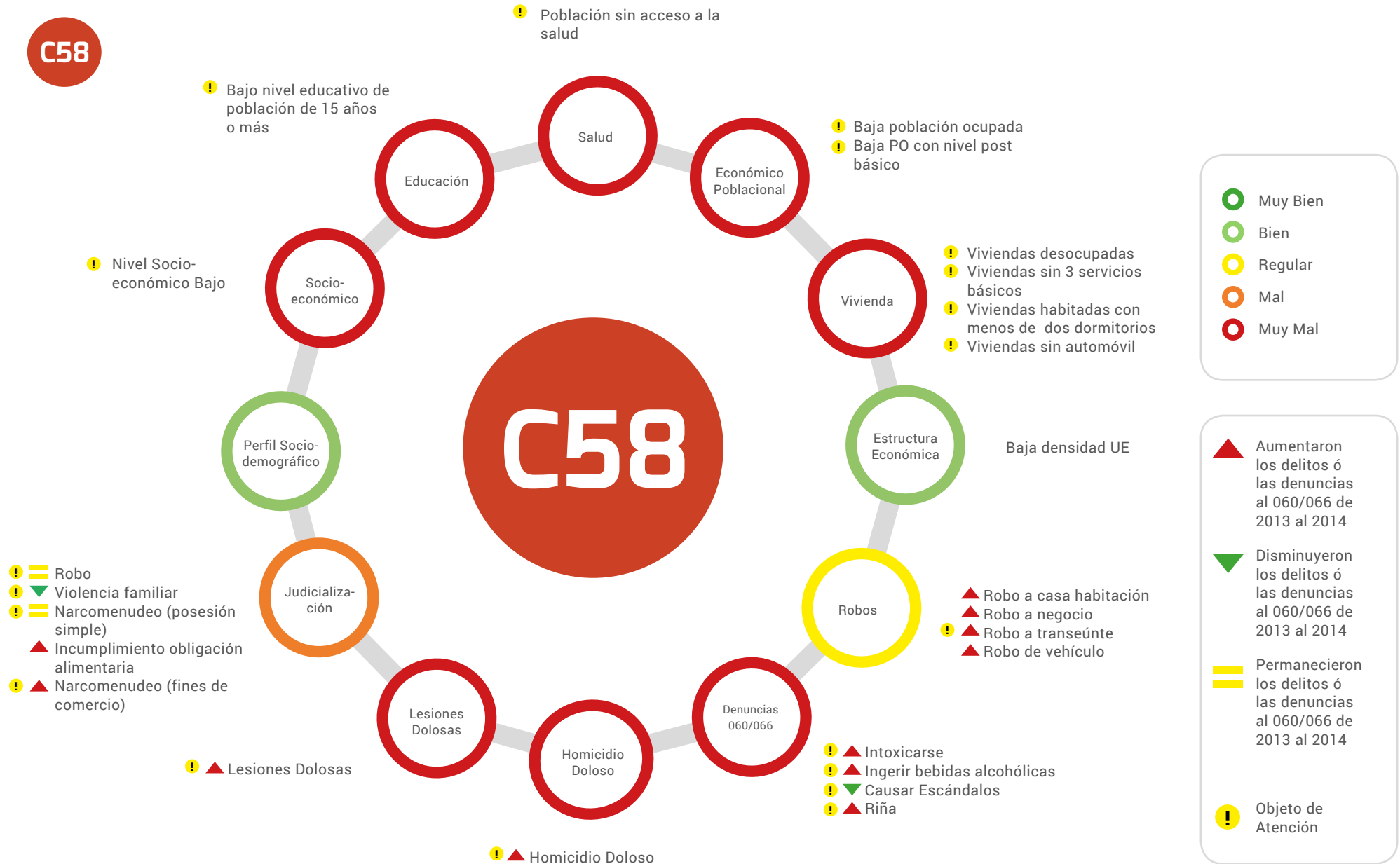

● Muy Bien
● Bien
● Regular
● Mal
● Muy Mal

▲ Aumentaron los delitos ó las denuncias al 060/066 de 2013 al 2014
▼ Disminuyeron los delitos ó las denuncias al 060/066 de 2013 al 2014
▬ Permanecieron los delitos ó las denuncias al 060/066 de 2013 al 2014
! Objeto de Atención

- ! = Robo
- ! ▼ Violencia familiar
- ! = Narcomenudeo (posesión simple)
- ▲ Incumplimiento obligación alimentaria
- ! ▲ Narcomenudeo (fines de comercio)



■ Superior a la tasa municipal
■ Inferior a la tasa municipal

▲ Aumentaron los delitos ó las denuncias al 060/066 de 2013 al 2014
▼ Disminuyeron los delitos ó las denuncias al 060/066 de 2013 al 2014
■ Permanecieron los delitos ó las denuncias al 060/066 de 2013 al 2014

Posicionamiento de la actividad económica en este cuadrante respecto a la ciudad

Delitos	Víctimas Potenciales	Debilidades Sociales	Detonadores
▲ Homicidio doloso	Hogares	Nivel Socio-económico	Bajo Nivel Socio-económico
▲ Robo de vehículo		Vivienda	Viviendas desocupadas
▲ Robo a casa habitación		Educación	Viviendas habitadas con menos de dos dormitorios
▲ Robo a Negocio		Económico poblacional	Viviendas sin servicios básicos
▲ Robo a transeúnte		Salud	Viviendas sin automóvil
▲ Lesiones Dolosas		Estructura Económica	Población con bajo nivel educativo
▲ Denuncias 060/066			Población sin acceso a servicio de salud pública
			Población desocupada
			Baja densidad de negocios

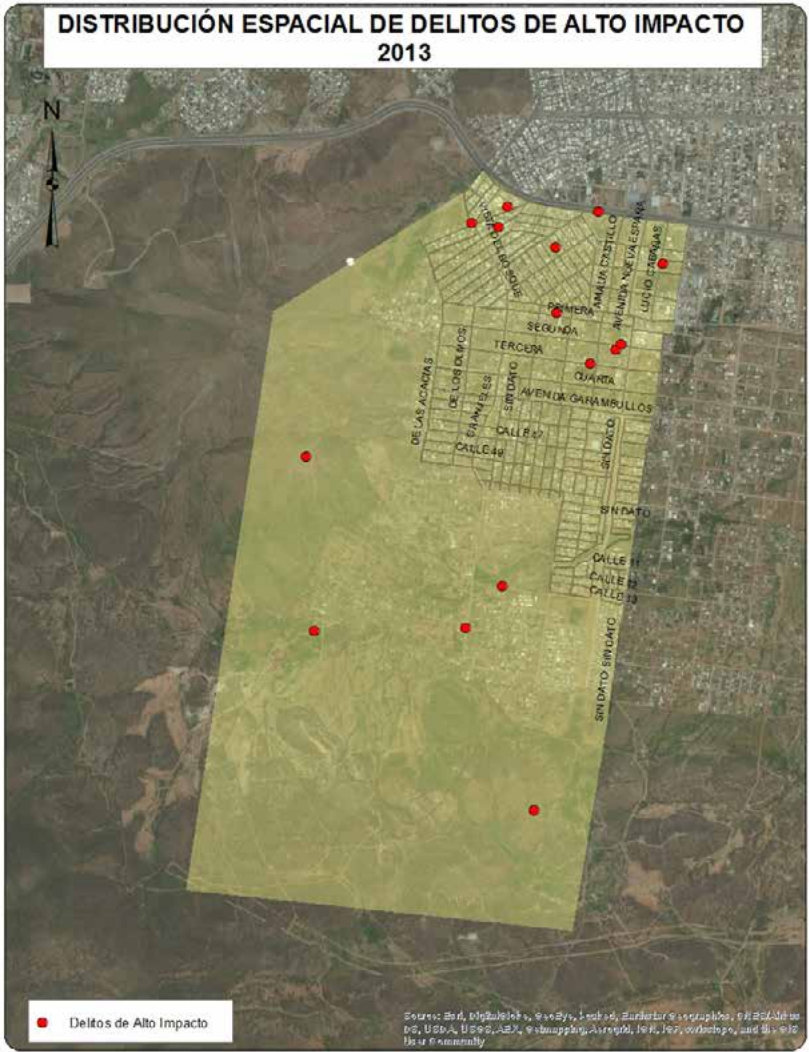
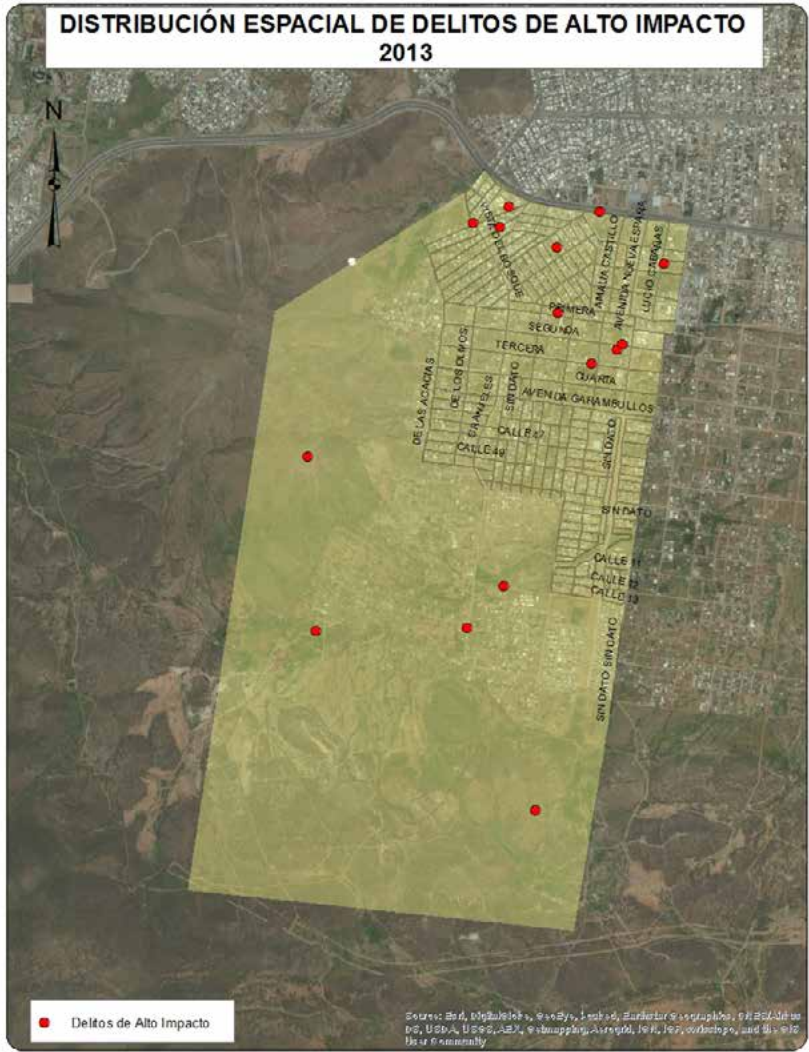

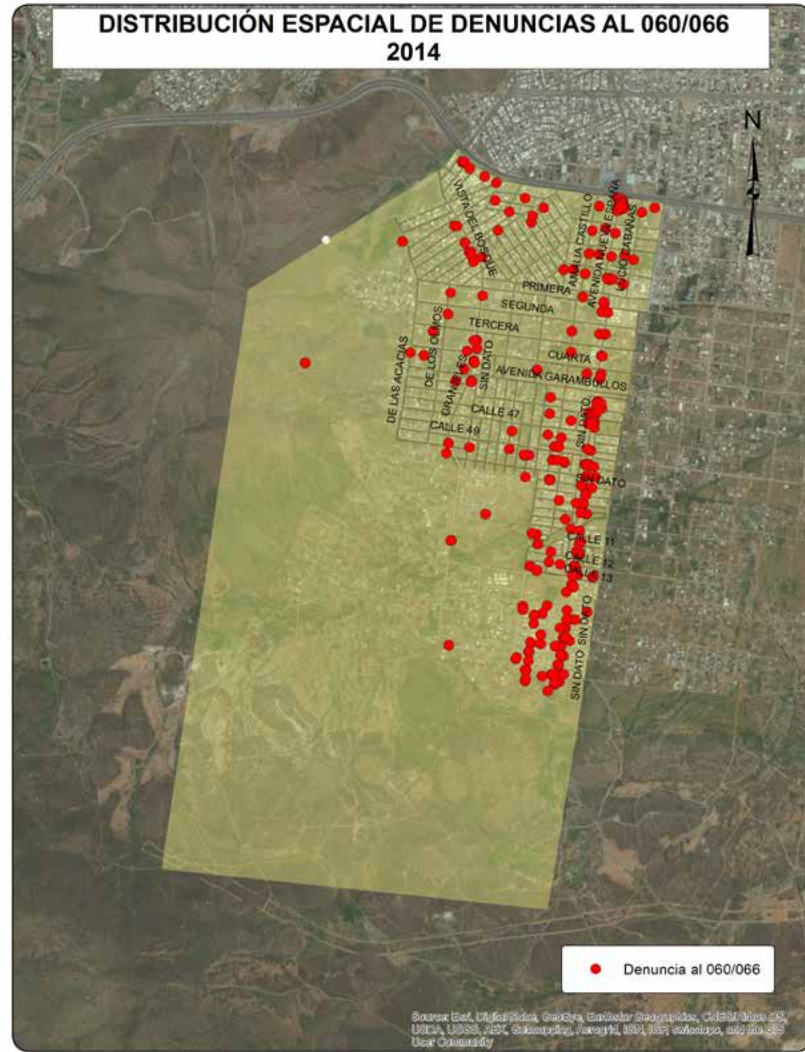

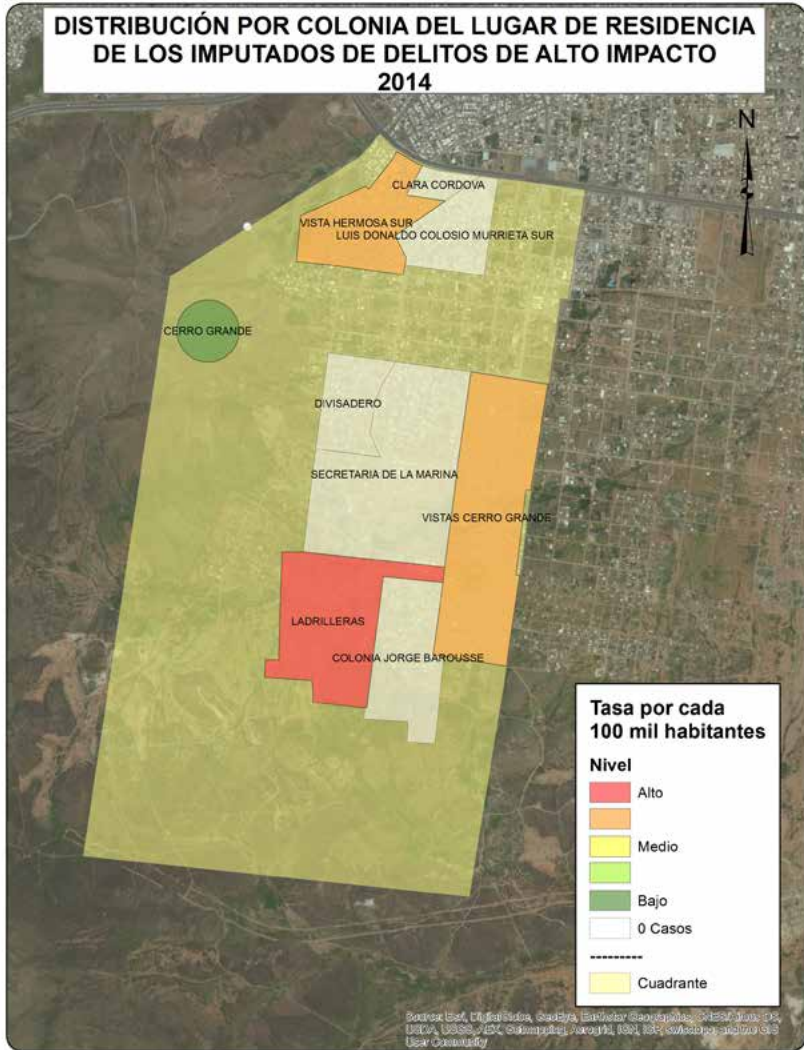

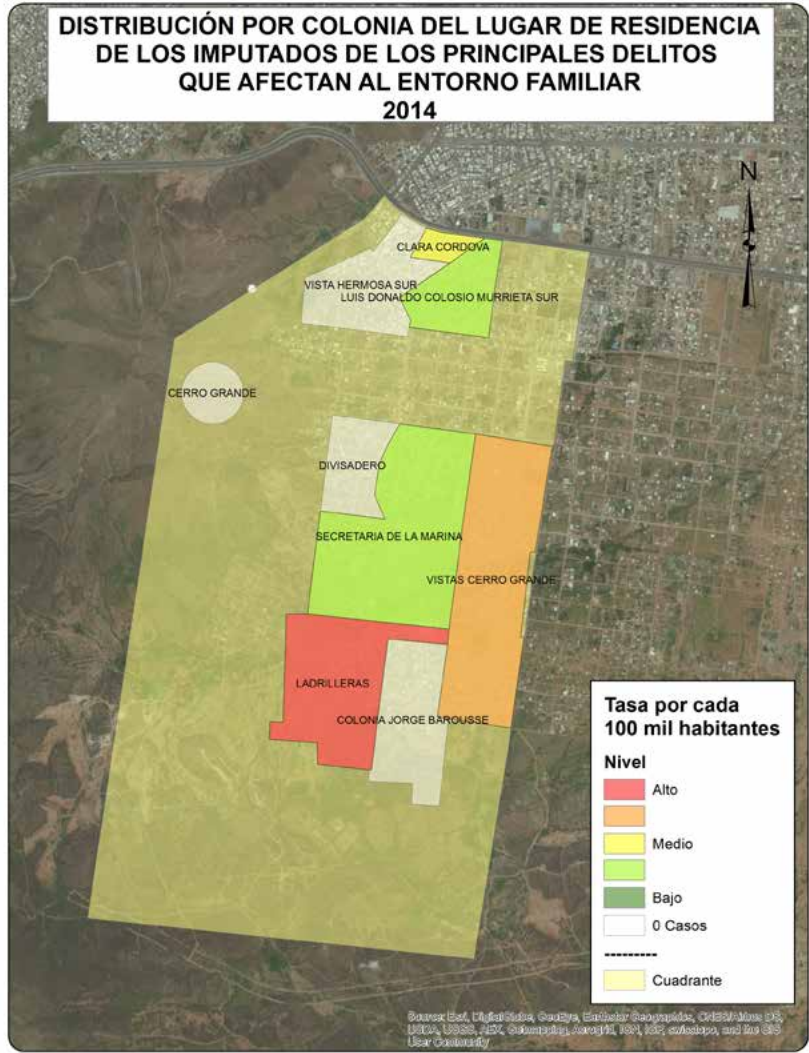

CUADRANTE 59

Sociodemográfica

	Total	Total respecto al Cuadrante	Total respecto al Municipio
Población Total	9226	100.0%	1.13%
Densidad de población por km ²	1035	NA	-41.75%
Población de 6 a 14 años	1815	19.67%	1.41%
Población de 15 a 24 años	1570	17.02%	1.05%
Población de 15 años y más	5675	61.51%	0.97%
Población de 65 años y más	257	2.79%	0.52%
Población económicamente activa	3527	38.23%	1.00%
Población desocupada	206	5.84%	1.19%
Población ocupada de 12 años y más con al menos un grado aprobado en educación postbásica	641	19.30%	0.36%
Población analfabeta	185	3.26%	2.31%
Población sin derechohabencia a servicios de salud	2264	24.54%	1.77%
Total de viviendas	3213	100.00%	1.09%
Total de viviendas habitadas	2464	76.69%	1.04%
Total de viviendas no habitadas	749	23.31%	1.32%
Viviendas habitadas no particulares	79	3.21%	0.92%
Viviendas habitadas con 3 servicios básicos	1202	48.78%	0.54%
Viviendas con automóvil	1302	52.84%	0.79%

Económica

	Cuadrante	Ciudad
Densidad de UE por km ²	28.5	71.8
Promedio de personas ocupadas por UE	4.7	8.8

Actividad Económica	No. Unidades Económicas	Con respecto al Cuadrante	Con respecto a la Ciudad
Construcción	0	0.0%	0.0%
Industria manufacturera	36	14.2%	1.4%
Comercio al por mayor	11	4.3%	0.8%
Comercio al por menor	105	41.3%	0.9%
Servicios profesionales, científicos y técnicos	0	0.0%	0.0%
Servicios educativos	13	5.1%	1.1%
Servicio de salud y asistencia social	6	2.4%	0.3%
Servicios de alojamiento temporal	0	0.0%	0.0%
Preparación de alimentos y bebidas	17	6.7%	0.6%
Centros nocturnos	2	0.8%	1.0%
Servicios diversos	50	19.7%	0.8%
Actividades legislativas, gubernamentales, de impartición de justicia, etc.	1	0.4%	0.2%
Otros servicios	13	5.1%	0.2%
Total	254	100.0%	0.7%



Denuncias 060/066

Dirección de
Seguridad
Pública
Municipal

	Total Cuadrante 2012	Total Cuadrante 2013	Total Cuadrante 2014	Total respecto al Municipio 2014	Tasa por cada 100 mil habitantes 2014 Cuadrante	Tasa por cada 100 mil habitantes 2014 Municipio
Total	61	100	152	1.07%	1647.52	1575.23
Causar escándalos	35	41	20	1.00%	216.78	221.37
Intoxicarse	9	2	32	1.06%	346.85	335.49
Ingerir bebidas alcohólicas	4	7	17	0.81%	184.26	232.15
Problema familiar	3	4	NA	NA	NA	NA
Riña	3	5	7	1.26%	75.87	61.90
Otras	7	41	76	1.17%	823.76	724.33

Delitos de Alto Impacto

Fiscalía
General del
Estado

	Total Cuadrante 2012	Total Cuadrante 2013	Total Cuadrante 2014	Total respecto al Municipio 2014	Tasa por cada 100 mil habitantes 2014 Cuadrante	Tasa por cada 100 mil habitantes 2014 Municipio
Homicidio doloso	4	3	3	1.61%	32.52	20.67
Robo casa habitación	6	6	12	1.79%	130.07	74.68
Robo vehículo	9	7	13	0.48%	140.91	299.49
Robo negocio	0	1	1	0.15%	10.84	74.01
Robo transeúnte	1	2	4	1.10%	43.36	40.56
Lesiones dolosas	5	6	16	1.69%	173.42	105.46

 Tasa superior al promedio de la ciudad

Juzgados de Garantías del Tribunal Superior de Justicia del Estado

	Total Cuadrante 2013	Total Cuadrante 2014	Total respecto a la Ciudad 2014	Tasa por cada 100 mil habitantes 2014 Cuadrante	Tasa por cada 100 mil habitantes 2014 Ciudad
Total Imputados y Víctimas*					
Imputados	57	37	1.08%	401.04	423.12
Delitos Imputados	54	37	1.15%	401.04	396.30
Víctimas u ofendidos	41	19	1.23%	205.94	190.18
Delitos de alto impacto judicializados*					
Personas Procesadas					
Imputados	33	14	1.25%	151.75	138.53
Hombres	29	12	1.24%	130.07	119.99
Mujeres	4	2	1.33%	21.68	18.54
Delitos Imputados*					
Extorsión simple y agravada	0	0	0.00%	0.00	0.99
Homicidio simple, calificado y agravado	2	1	3.85%	10.84	3.21
Lesiones simples y agravadas	1	3	2.91%	32.52	12.73
Robo simple y agravado	24	8	1.08%	86.71	91.82
Secuestro exprés, simple y agravado	0	0	0.00%	0.00	2.47
Violación simple y agravada	0	1	2.27%	10.84	5.44
Delitos que afectan el entorno familiar judicializados*					
Personas Procesadas					
Imputados	12	8	0.93%	86.71	106.15
Hombres	12	8	0.99%	86.71	100.34
Mujeres	0	0	0.00%	0.00	5.81
Delitos Imputados*					
Contra la formación de menores y protección integral**	0	0	0.00%	0.00	0.62
Atenta contra el cumplimiento de la obligación alimentaria	2	2	0.62%	21.68	39.91
Retención y sustracción de menores**	0	0	0.00%	0.00	3.09
Violencia familiar	10	6	1.20%	65.03	61.91

Tasa superior al promedio de la ciudad

* Únicamente delitos judicializados cometidos por mayores de edad

**y/o de personas que no comprenden el significado del hecho.



Artículo 212 Bis. del Código Penal del Estado de Chihuahua en actividades de robo de vehículos



■ Superior a la tasa municipal
■ Inferior a la tasa municipal

▲ Aumentaron los delitos ó las denuncias al 060/066 de 2013 al 2014
▼ Disminuyeron los delitos ó las denuncias al 060/066 de 2013 al 2014
▬ Permanecieron los delitos ó las denuncias al 060/066 de 2013 al 2014
Posicionamiento de la actividad económica en este cuadrante respecto a la ciudad

Delitos	Víctimas Potenciales	Debilidades Sociales	Detonadores
▬ Homicidio doloso	Hogares	Nivel Socio-económico	Bajo Nivel Socio-económico
▲ Robo de vehículo	Población Flotante	Vivienda	Viviendas desocupadas
▲ Robo a casa habitación	Unidades Económicas	Educación	Viviendas habitadas con menos de dos dormitorios
▬ Robo a Negocio		Económico poblacional	Viviendas sin servicios básicos
▲ Robo a transeúnte		Salud	Viviendas sin automóvil
▲ Lesiones Dolosas		Estructura Económica	Población con bajo nivel educativo
▲ Denuncias 060/066			Población sin acceso a servicio de salud pública
			Población desocupada
			Baja densidad de negocios
			Deportiva sur

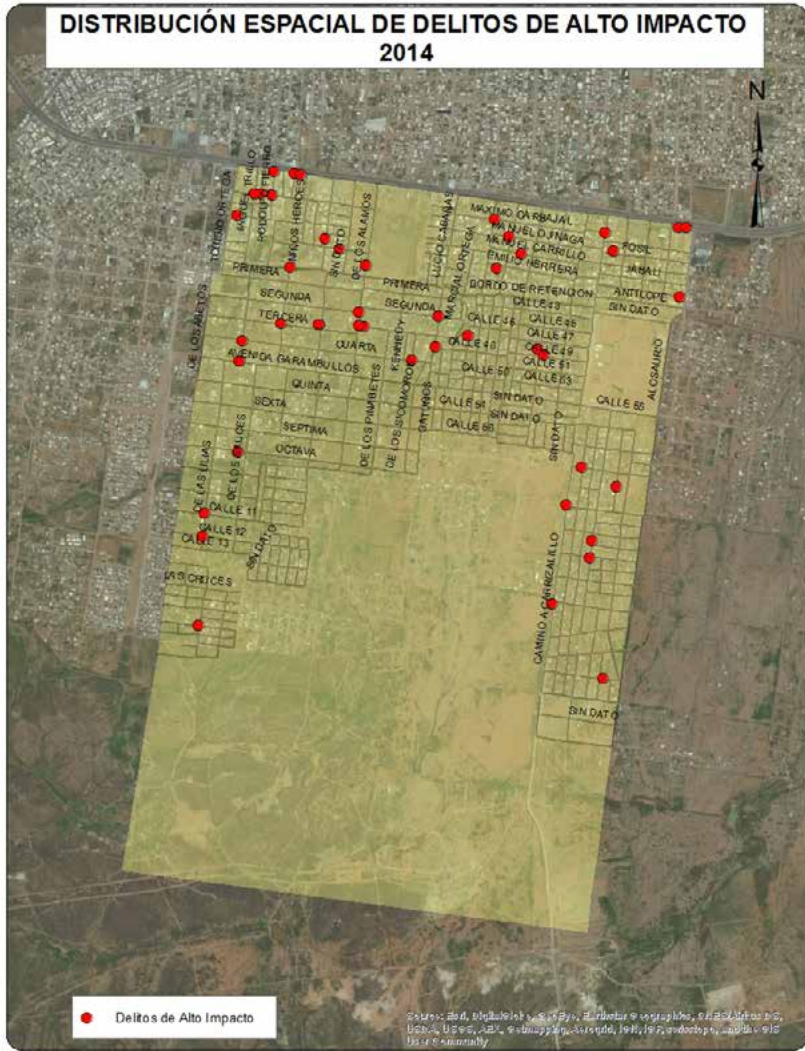
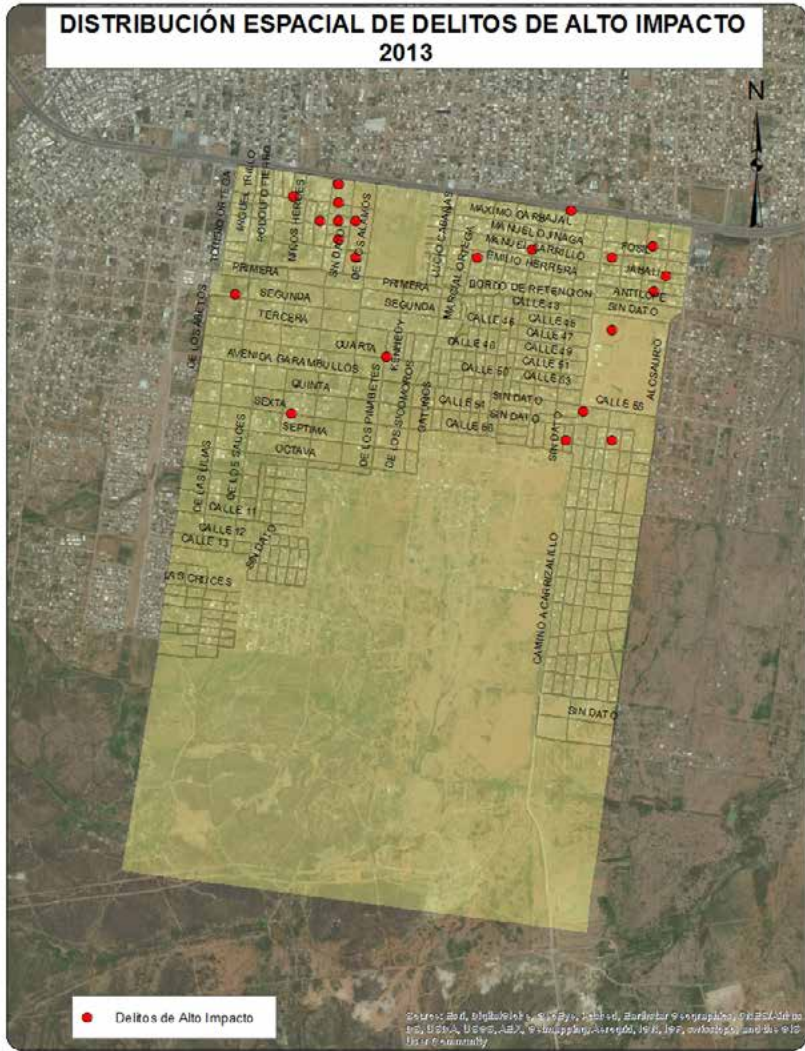

DISTRIBUCIÓN ESPACIAL DE DENUNCIAS AL 060/066
2013

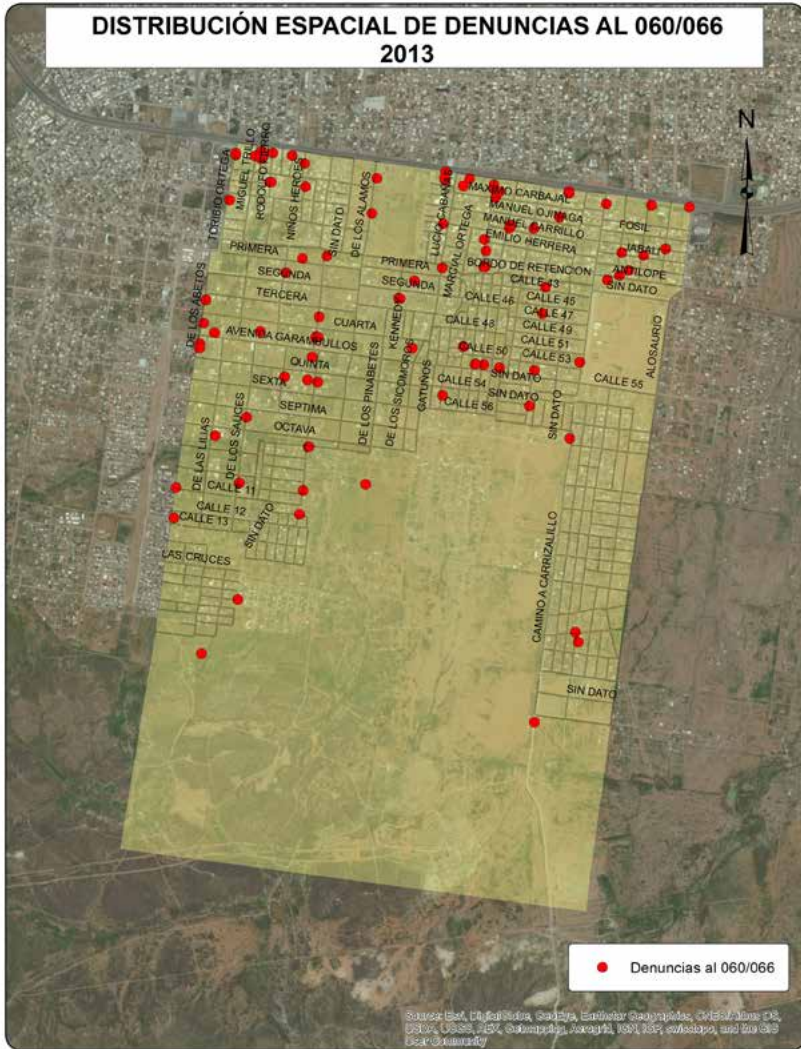

DISTRIBUCIÓN ESPACIAL DE DENUNCIAS AL 060/066
2014

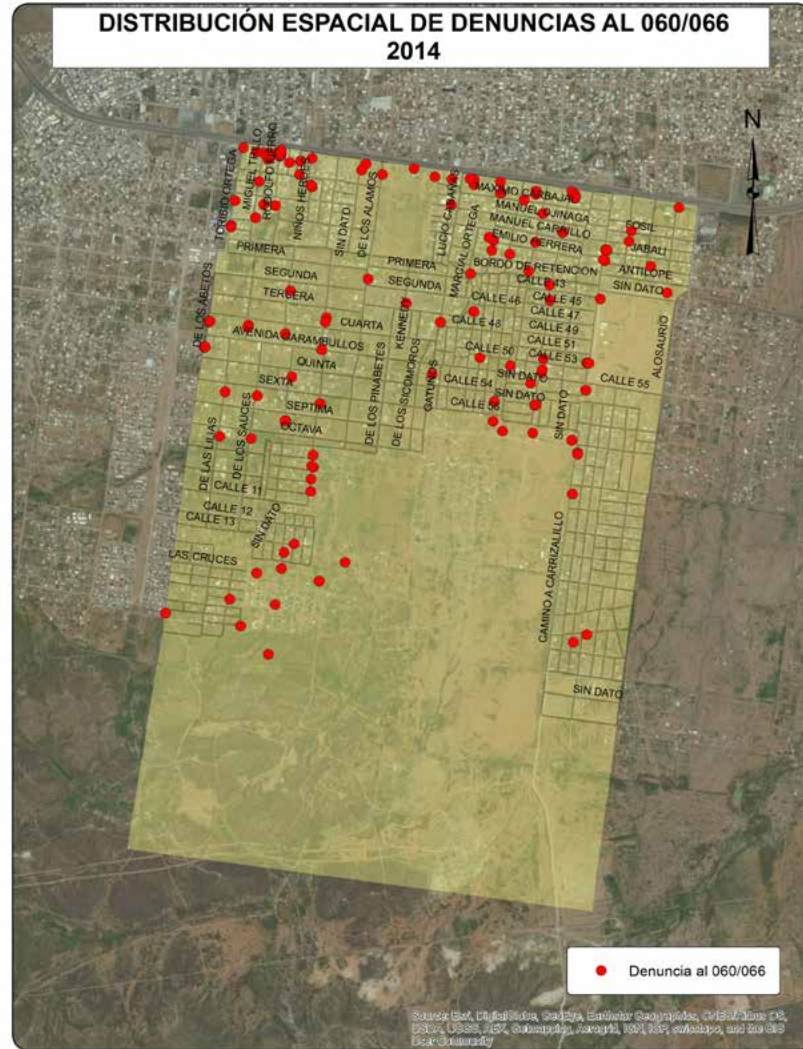

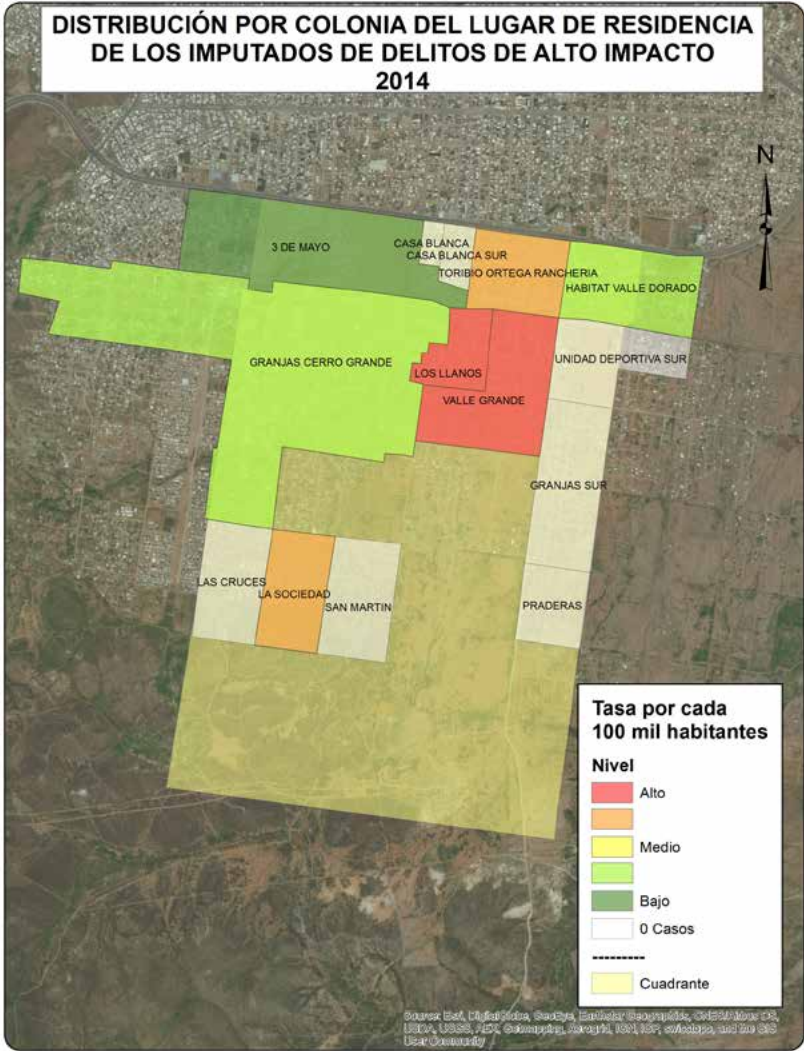

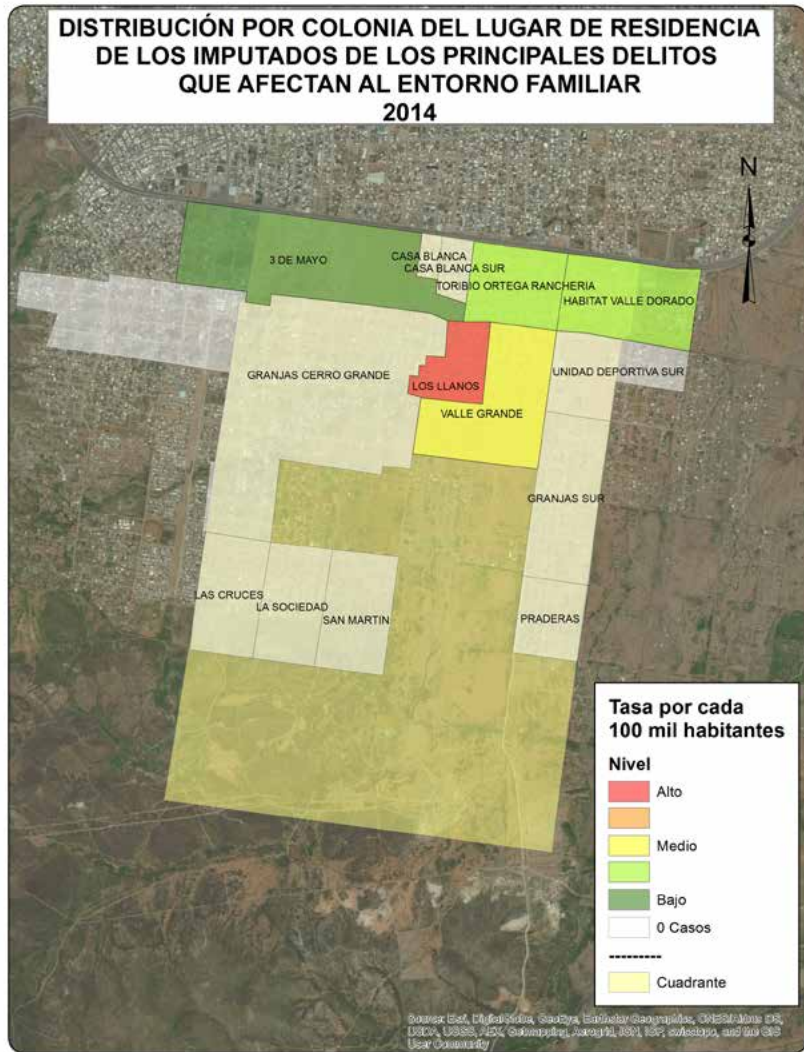

CUADRANTE 60

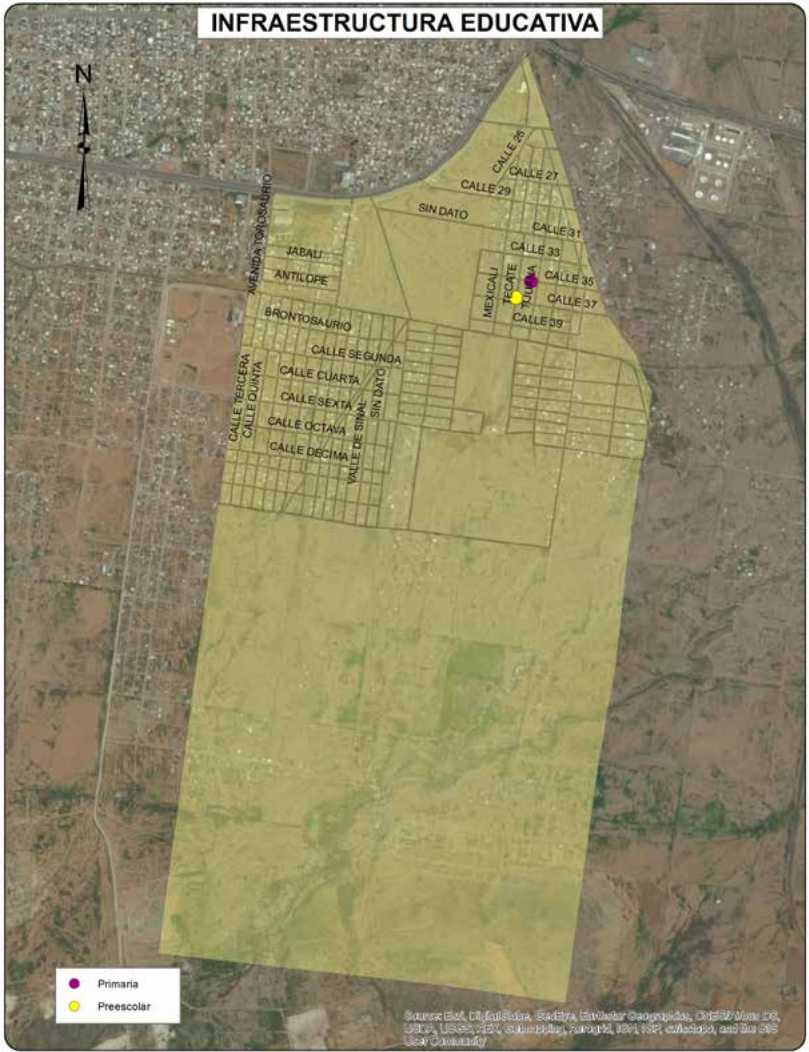
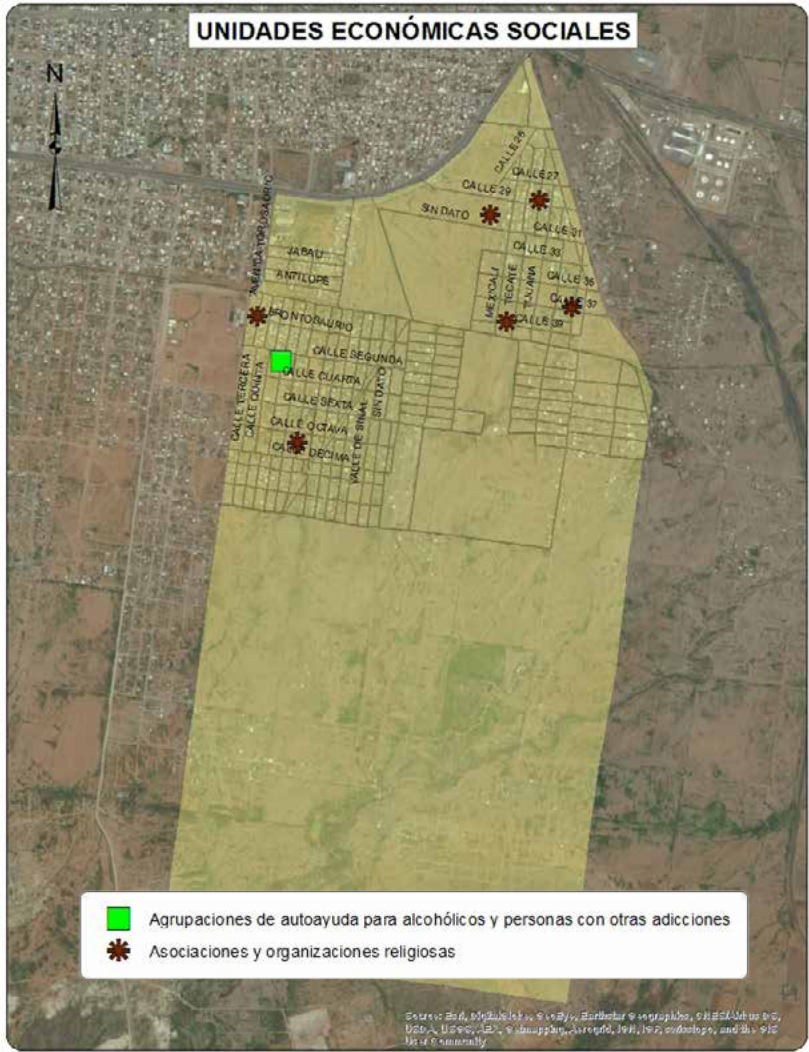

Sociodemográfica

	Total	Total respecto al Cuadrante	Total respecto al Municipio
Población Total	2450	100.0%	0.30%
Densidad de población por km²	326	NA	-81.64%
Población de 6 a 14 años	413	16.86%	0.32%
Población de 15 a 24 años	322	13.14%	0.21%
Población de 15 años y más	1339	54.65%	0.23%
Población de 65 años y más	69	2.82%	0.14%
Población económicamente activa	831	33.92%	0.24%
Población desocupada	63	7.58%	0.36%
Población ocupada de 12 años y más con al menos un grado aprobado en educación postbásica	134	17.45%	0.08%
Población analfabeta	46	3.44%	0.58%
Población sin derechohabencia a servicios de salud	600	24.49%	0.47%
Total de viviendas	1055	100.00%	0.36%
Total de viviendas habitadas	678	64.27%	0.29%
Total de viviendas no habitadas	377	35.73%	0.66%
Viviendas habitadas no particulares	23	3.39%	0.27%
Viviendas habitadas con 3 servicios básicos	155	22.86%	0.07%
Viviendas con automóvil	306	45.13%	0.19%

Económica

	Cuadrante	Ciudad
Densidad de UE por km²	9.7	71.8
Promedio de personas ocupadas por UE	4.7	8.8

Actividad Económica	No. Unidades Económicas	Con respecto al Cuadrante	Con respecto a la Ciudad
Construcción	0	0.0%	0.0%
Industria manufacturera	10	13.7%	0.4%
Comercio al por mayor	2	2.7%	0.1%
Comercio al por menor	37	50.7%	0.3%
Servicios profesionales, científicos y técnicos	0	0.0%	0.0%
Servicios educativos	2	2.7%	0.2%
Servicio de salud y asistencia social	1	1.4%	0.1%
Servicios de alojamiento temporal	0	0.0%	0.0%
Preparación de alimentos y bebidas	5	6.8%	0.2%
Centros nocturnos	0	0.0%	0.0%
Servicios diversos	12	16.4%	0.2%
Actividades legislativas, gubernamentales, de impartición de justicia, etc.	0	0.0%	0.0%
Otros servicios	4	5.5%	0.1%
Total	73	100.0%	0.2%



Denuncias 060/066

Dirección de
Seguridad
Pública
Municipal

	Total Cuadrante 2012	Total Cuadrante 2013	Total Cuadrante 2014	Total respecto al Municipio 2014	Tasa por cada 100 mil habitantes 2014 Cuadrante	Tasa por cada 100 mil habitantes 2014 Municipio
Total	13	17	49	0.35%	2000.00	1575.23
Causar escándalos	8	4	5	0.25%	204.08	221.37
Intoxicarse	3	1	10	0.33%	408.16	335.49
Ingerir bebidas alcohólicas	0	3	4	0.19%	163.27	232.15
Problema familiar	1	0	NA	NA	NA	NA
Riña	0	3	2	0.36%	81.63	61.90
Otras	1	6	28	0.43%	1142.86	724.33

Delitos de Alto Impacto

Fiscalía
General del
Estado

	Total Cuadrante 2012	Total Cuadrante 2013	Total Cuadrante 2014	Total respecto al Municipio 2014	Tasa por cada 100 mil habitantes 2014 Cuadrante	Tasa por cada 100 mil habitantes 2014 Municipio
Homicidio doloso	3	2	4	2.15%	163.27	20.67
Robo casa habitación	0	3	1	0.15%	40.82	74.68
Robo vehículo	2	1	1	0.04%	40.82	299.49
Robo negocio	0	1	2	0.30%	81.63	74.01
Robo transeúnte	0	0	1	0.27%	40.82	40.56
Lesiones dolosas	2	2	4	0.42%	163.27	105.46

 Tasa superior al promedio de la ciudad

Juzgados de Garantías del Tribunal Superior de Justicia del Estado

	Total Cuadrante 2013	Total Cuadrante 2014	Total respecto a la Ciudad 2014	Tasa por cada 100 mil habitantes 2014 Cuadrante	Tasa por cada 100 mil habitantes 2014 Ciudad
Total Imputados y Víctimas*					
Imputados	11	4	0.12%	163.27	423.12
Delitos Imputados	7	4	0.12%	163.27	396.30
Víctimas u ofendidos	5	2	0.13%	81.63	190.18
Delitos de alto impacto judicializados*					
Personas Procesadas					
Imputados	1	2	0.18%	81.63	138.53
Hombres	1	2	0.21%	81.63	119.99
Mujeres	0	0	0.00%	0.00	18.54
Delitos Imputados*					
Extorsión simple y agravada	0	0	0.00%	0.00	0.99
Homicidio simple, calificado y agravado	0	1	3.85%	40.82	3.21
Lesiones simples y agravadas	0	0	0.00%	0.00	12.73
Robo simple y agravado	1	1	0.13%	40.82	91.82
Secuestro exprés, simple y agravado	0	0	0.00%	0.00	2.47
Violación simple y agravada	0	0	0.00%	0.00	5.44
Delitos que afectan el entorno familiar judicializados*					
Personas Procesadas					
Imputados	2	0	0.00%	0.00	106.15
Hombres	2	0	0.00%	0.00	100.34
Mujeres	0	0	0.00%	0.00	5.81
Delitos Imputados*					
Contra la formación de menores y protección integral**	0	0	0.00%	0.00	0.62
Atenta contra el cumplimiento de la obligación alimentaria	0	0	0.00%	0.00	39.91
Retención y sustracción de menores**	0	0	0.00%	0.00	3.09
Violencia familiar	2	0	0.00%	0.00	61.91

Tasa superior al promedio de la ciudad

* Únicamente delitos judicializados cometidos por mayores de edad

**y/o de personas que no comprenden el significado del hecho.



- Muy Bien
- Bien
- Regular
- Mal
- Muy Mal

- ▲ Aumentaron los delitos ó las denuncias al 060/066 de 2013 al 2014
- ▼ Disminuyeron los delitos ó las denuncias al 060/066 de 2013 al 2014
- ▬ Permanecieron los delitos ó las denuncias al 060/066 de 2013 al 2014
- ! Objeto de Atención

- ▬ Robo
- ▲ Homicidio
- ▼ Abuso sexual
- ▼ Tentativa de homicidio
- ▼ Violencia familiar



■ Superior a la tasa municipal
■ Inferior a la tasa municipal

▲ Aumentaron los delitos ó las denuncias al 060/066 de 2013 al 2014
▼ Disminuyeron los delitos ó las denuncias al 060/066 de 2013 al 2014
▬ Permanecieron los delitos ó las denuncias al 060/066 de 2013 al 2014
Posicionamiento de la actividad económica en este cuadrante respecto a la ciudad

Delitos	Víctimas Potenciales	Debilidades Sociales	Detonadores
▲ Homicidio doloso	Hogares	Nivel Socio-económico	Bajo Nivel Socio-económico
▬ Robo de vehículo		Vivienda	Viviendas desocupadas
▼ Robo a casa habitación		Educación	Viviendas habitadas con menos de dos dormitorios
▲ Robo a Negocio		Económico poblacional	Viviendas sin servicios básicos
▲ Robo a transeúnte		Salud	Viviendas sin automóvil
▲ Lesiones Dolosas		Estructura Económica	Población con bajo nivel educativo
▲ Denuncias 060/066			Población sin acceso a servicio de salud pública
			Baja densidad de negocios

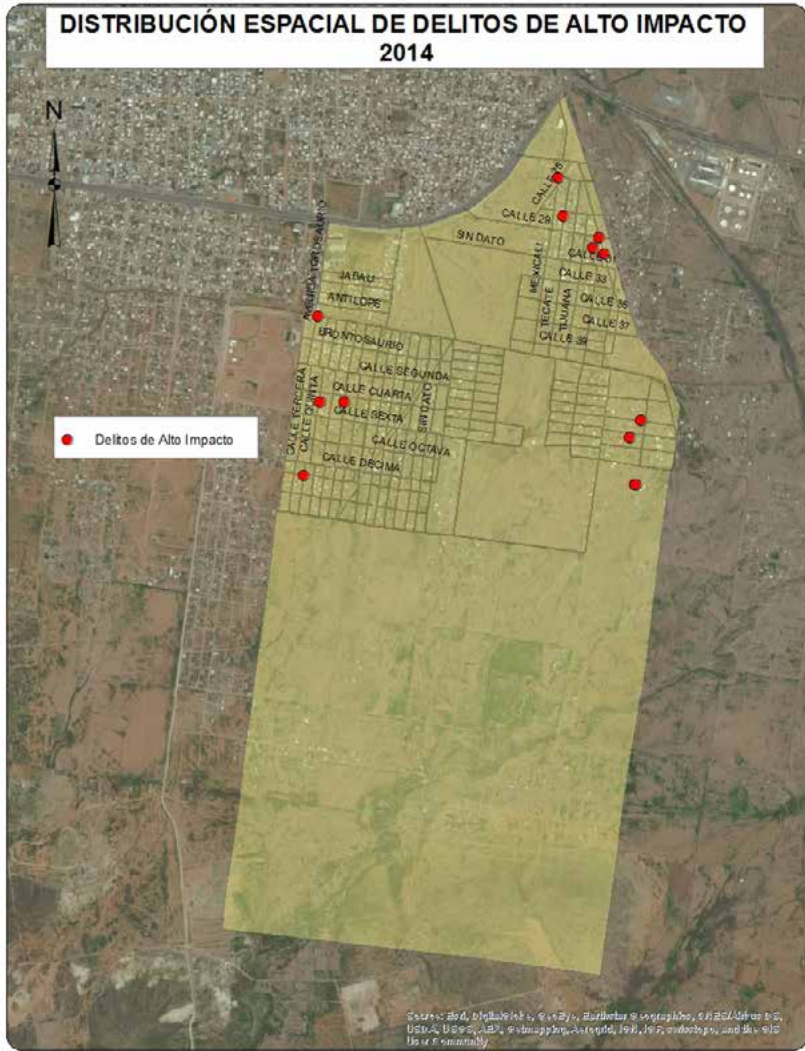
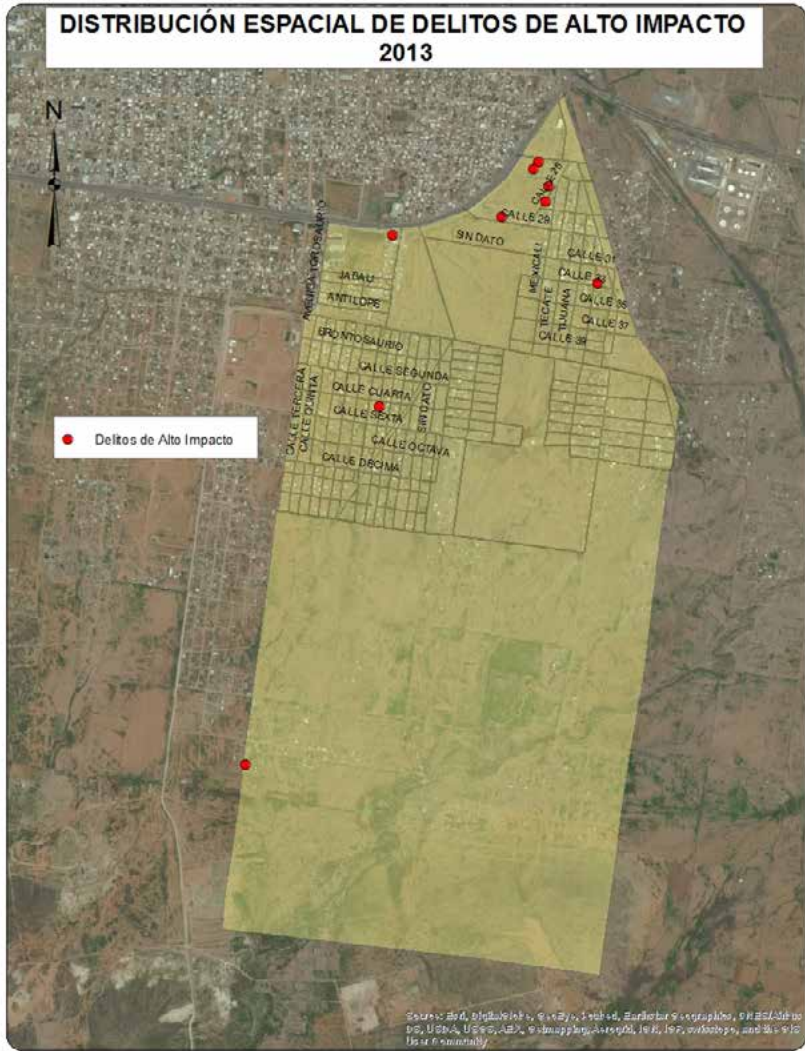

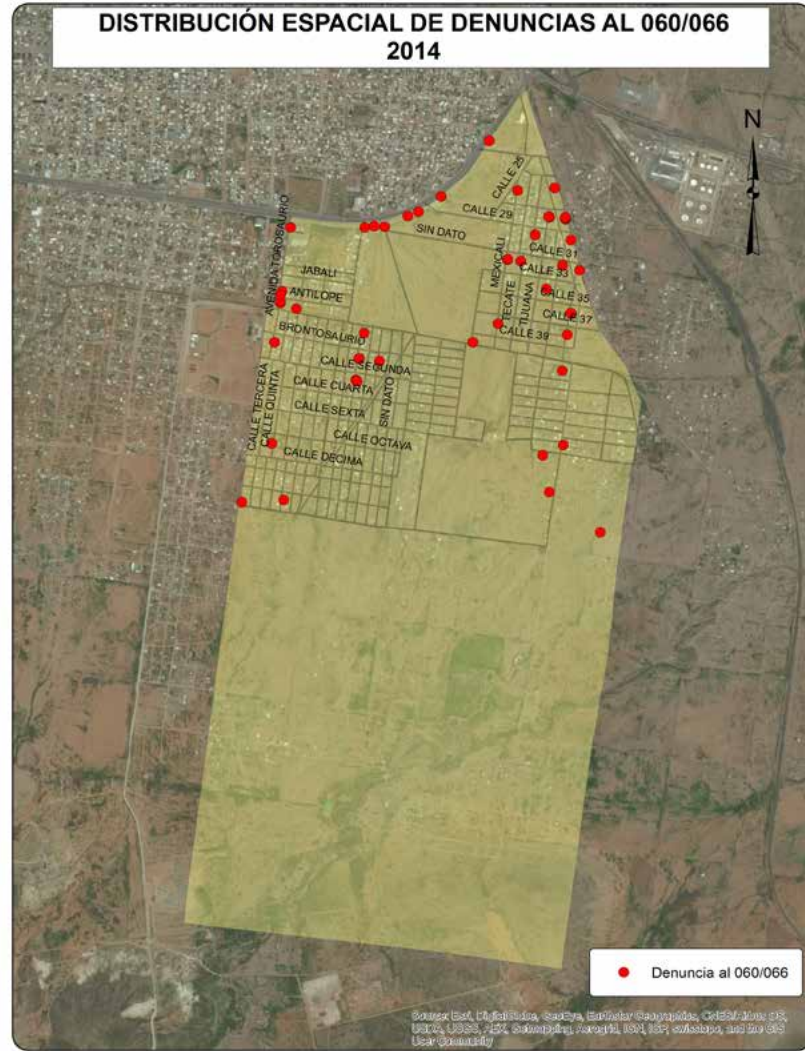
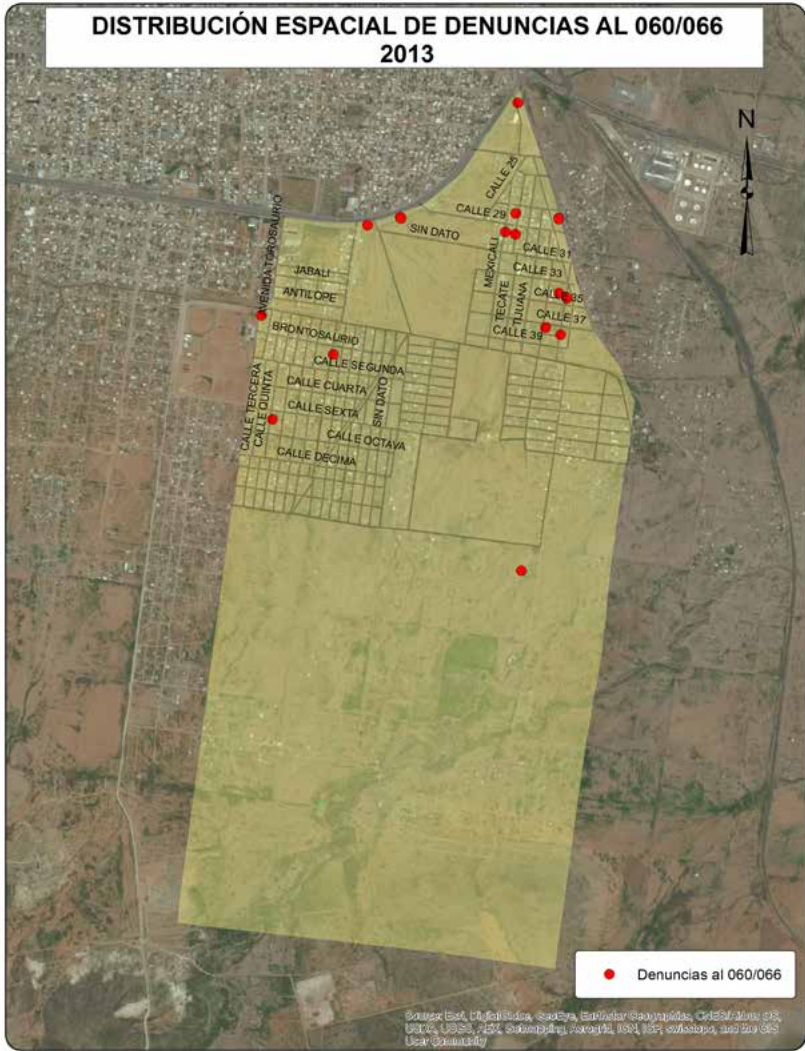

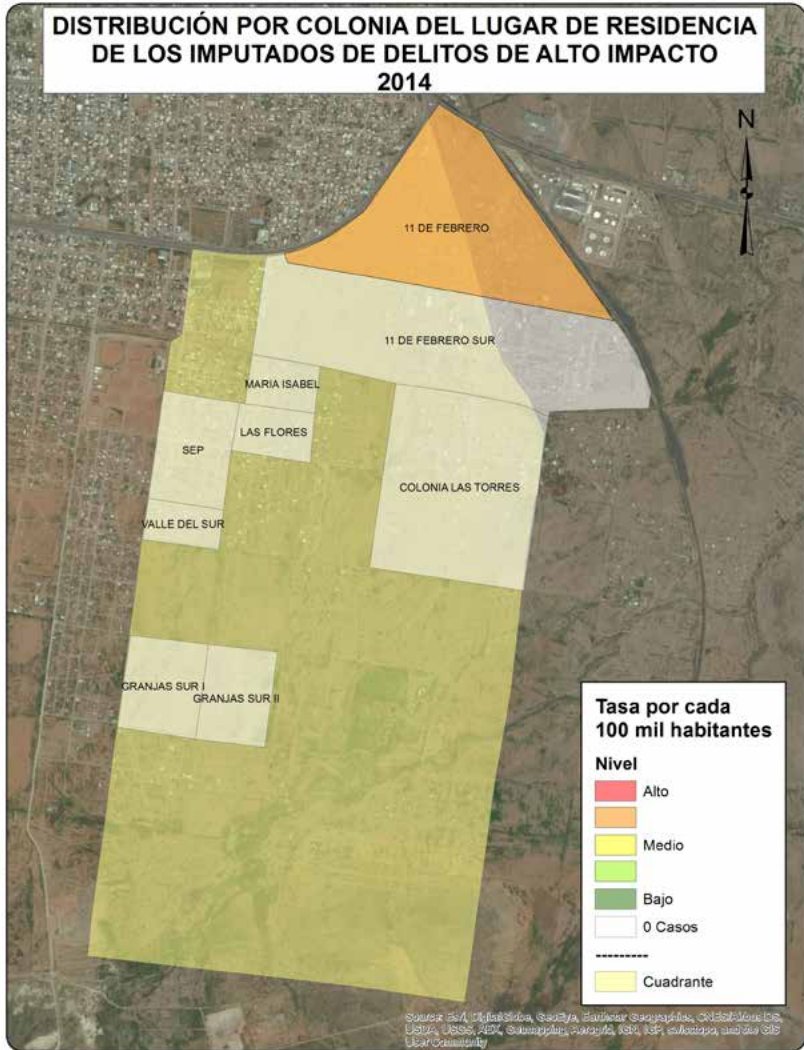

CUADRANTE 61

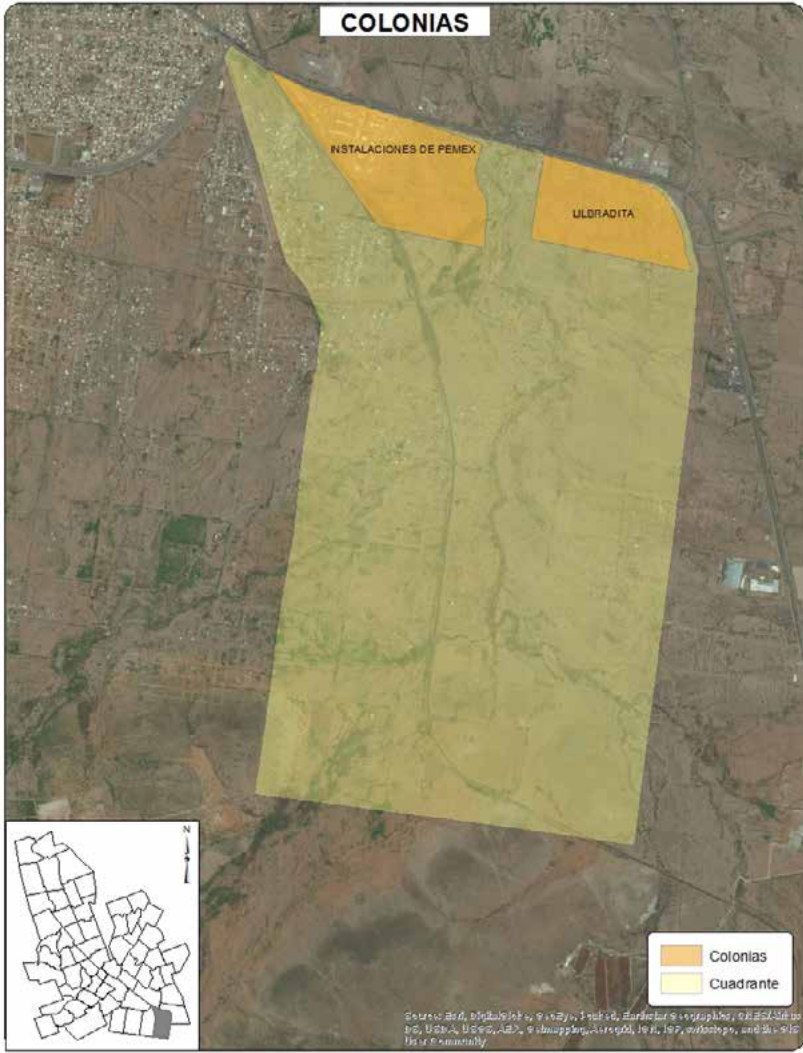

Sociodemográfica

	Total	Total respecto al Cuadrante	Total respecto al Municipio
Población Total	1077	100.0%	0.13%
Densidad de población por km ²	103	NA	-94.18%
Población de 6 a 14 años	226	20.98%	0.18%
Población de 15 a 24 años	165	15.32%	0.11%
Población de 15 años y más	665	61.75%	0.11%
Población de 65 años y más	25	2.32%	0.05%
Población económicamente activa	413	38.35%	0.12%
Población desocupada	24	5.81%	0.14%
Población ocupada de 12 años y más con al menos un grado aprobado en educación postbásica	45	11.57%	0.03%
Población analfabeta	23	3.46%	0.29%
Población sin derechohabiencia a servicios de salud	295	27.39%	0.23%
Total de viviendas	383	100.00%	0.13%
Total de viviendas habitadas	276	72.06%	0.12%
Total de viviendas no habitadas	107	27.94%	0.19%
Viviendas habitadas no particulares	3	1.09%	0.04%
Viviendas habitadas con 3 servicios básicos	93	33.70%	0.04%
Viviendas con automóvil	142	51.45%	0.09%

Económica

	Cuadrante	Ciudad
Densidad de UE por km ²	1.6	71.8
Promedio de personas ocupadas por UE	5.2	8.8

Actividad Económica	No. Unidades Económicas	Con respecto al Cuadrante	Con respecto a la Ciudad
Construcción	0	0.0%	0.0%
Industria manufacturera	2	11.8%	0.1%
Comercio al por mayor	0	0.0%	0.0%
Comercio al por menor	13	76.5%	0.1%
Servicios profesionales, científicos y técnicos	0	0.0%	0.0%
Servicios educativos	0	0.0%	0.0%
Servicio de salud y asistencia social	0	0.0%	0.0%
Servicios de alojamiento temporal	0	0.0%	0.0%
Preparación de alimentos y bebidas	0	0.0%	0.0%
Centros nocturnos	0	0.0%	0.0%
Servicios diversos	0	0.0%	0.0%
Actividades legislativas, gubernamentales, de impartición de justicia, etc.	0	0.0%	0.0%
Otros servicios	2	11.8%	0.0%
Total	17	100.0%	0.0%



Denuncias 060/066

Dirección de
Seguridad
Pública
Municipal

	Total Cuadrante 2012	Total Cuadrante 2013	Total Cuadrante 2014	Total respecto al Municipio 2014	Tasa por cada 100 mil habitantes 2014 Cuadrante	Tasa por cada 100 mil habitantes 2014 Municipio
Total	11	13	10	0.07%	928.51	1575.23
Causar escándalos	5	7	4	0.20%	371.40	221.37
Intoxicarse	0	0	0	0.00%	0.00	335.49
Ingerir bebidas alcohólicas	1	2	3	0.14%	278.55	232.15
Problema familiar	2	2	NA	NA	NA	NA
Riña	0	1	1	0.18%	92.85	61.90
Otras	3	1	2	0.03%	185.70	724.33

Delitos de Alto Impacto

Fiscalía
General del
Estado

	Total Cuadrante 2012	Total Cuadrante 2013	Total Cuadrante 2014	Total respecto al Municipio 2014	Tasa por cada 100 mil habitantes 2014 Cuadrante	Tasa por cada 100 mil habitantes 2014 Municipio
Homicidio doloso	2	3	0	0.00%	0.00	20.67
Robo casa habitación	2	2	0	0.00%	0.00	74.68
Robo vehículo	4	0	1	0.04%	92.85	299.49
Robo negocio	0	1	0	0.00%	0.00	74.01
Robo transeúnte	0	0	0	0.00%	0.00	40.56
Lesiones dolosas	4	1	1	0.11%	92.85	105.46

 Tasa superior al promedio de la ciudad

Juzgados de Garantías del Tribunal Superior de Justicia del Estado

	Total Cuadrante 2013	Total Cuadrante 2014	Total respecto a la Ciudad 2014	Tasa por cada 100 mil habitantes 2014 Cuadrante	Tasa por cada 100 mil habitantes 2014 Ciudad
Total Imputados y Víctimas*					
Imputados	0	0	0.00%	0.00	423.12
Delitos Imputados	0	0	0.00%	0.00	396.30
Víctimas u ofendidos	1	0	0.00%	0.00	190.18
Delitos de alto impacto judicializados*					
Personas Procesadas					
Imputados	0	0	0.00%	0.00	138.53
Hombres	0	0	0.00%	0.00	119.99
Mujeres	0	0	0.00%	0.00	18.54
Delitos Imputados*					
Extorsión simple y agravada	0	0	0.00%	0.00	0.99
Homicidio simple, calificado y agravado	0	0	0.00%	0.00	3.21
Lesiones simples y agravadas	0	0	0.00%	0.00	12.73
Robo simple y agravado	0	0	0.00%	0.00	91.82
Secuestro exprés, simple y agravado	0	0	0.00%	0.00	2.47
Violación simple y agravada	0	0	0.00%	0.00	5.44
Delitos que afectan el entorno familiar judicializados*					
Personas Procesadas					
Imputados	0	0	0.00%	0.00	106.15
Hombres	0	0	0.00%	0.00	100.34
Mujeres	0	0	0.00%	0.00	5.81
Delitos Imputados*					
Contra la formación de menores y protección integral**	0	0	0.00%	0.00	0.62
Atenta contra el cumplimiento de la obligación alimentaria	0	0	0.00%	0.00	39.91
Retención y sustracción de menores**	0	0	0.00%	0.00	3.09
Violencia familiar	0	0	0.00%	0.00	61.91

Tasa superior al promedio de la ciudad

* Únicamente delitos judicializados cometidos por mayores de edad

**y/o de personas que no comprenden el significado del hecho.

C61

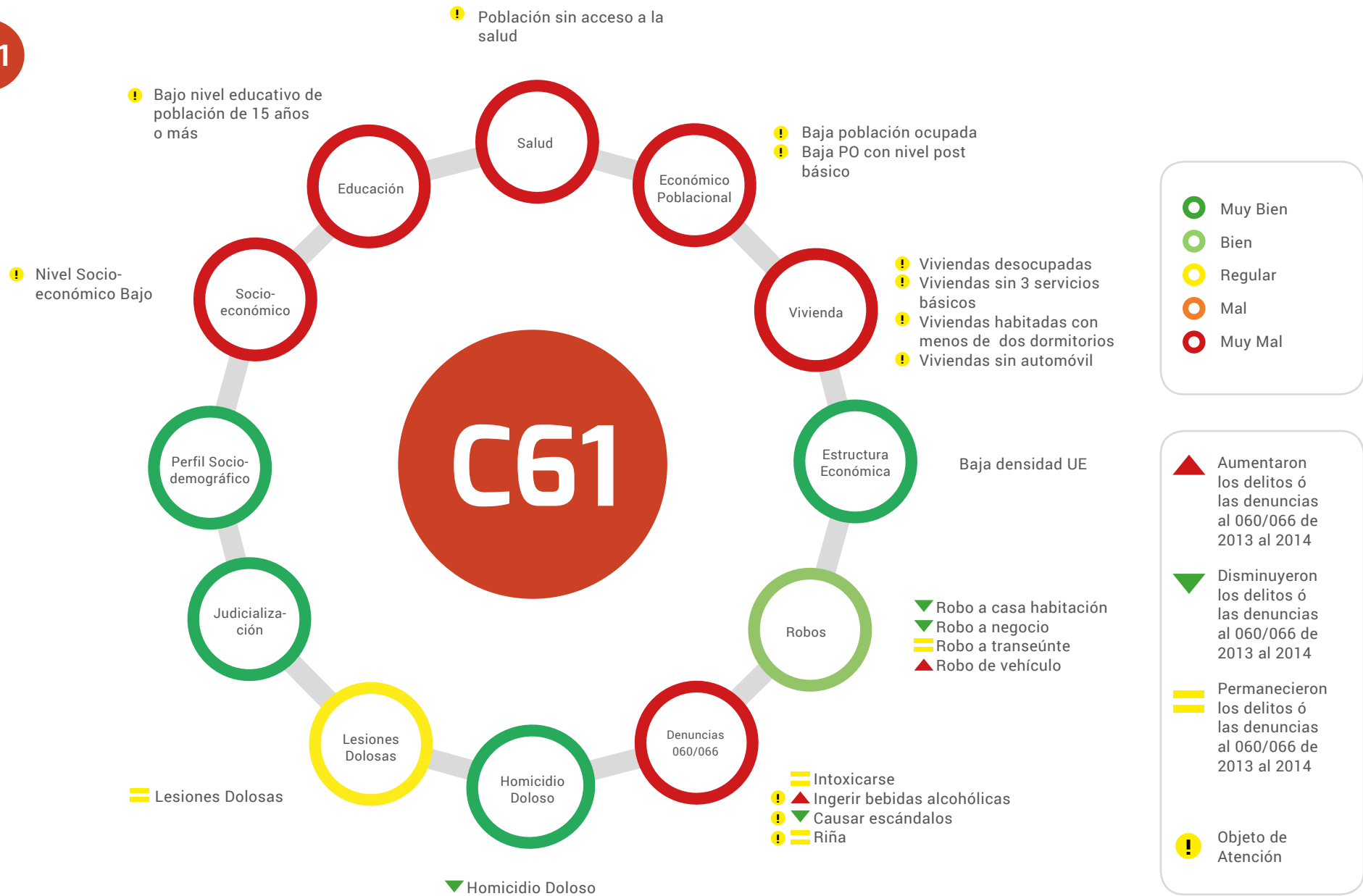

■ Superior a la tasa municipal
■ Inferior a la tasa municipal

▲ Aumentaron los delitos ó las denuncias al 060/066 de 2013 al 2014
▼ Disminuyeron los delitos ó las denuncias al 060/066 de 2013 al 2014
▬ Permanecieron los delitos ó las denuncias al 060/066 de 2013 al 2014
Posicionamiento de la actividad económica en este cuadrante respecto a la ciudad

Delitos	Víctimas Potenciales	Debilidades Sociales	Detonadores
▼ Homicidio doloso	Hogares	Nivel Socio-económico	Bajo Nivel Socio-económico
▲ Robo de vehículo		Vivienda	Viviendas desocupadas
▼ Robo a casa habitación		Educación	Viviendas habitadas con menos de dos dormitorios
▼ Robo a Negocio		Económico poblacional	Viviendas sin servicios básicos
▬ Robo a transeúnte		Salud	Viviendas sin automóvil
▬ Lesiones Dolosas		Estructura Económica	Población con bajo nivel educativo
▼ Denuncias 060/066			Población sin acceso a servicio de salud pública
			Población Desocupada
			Baja densidad de negocios

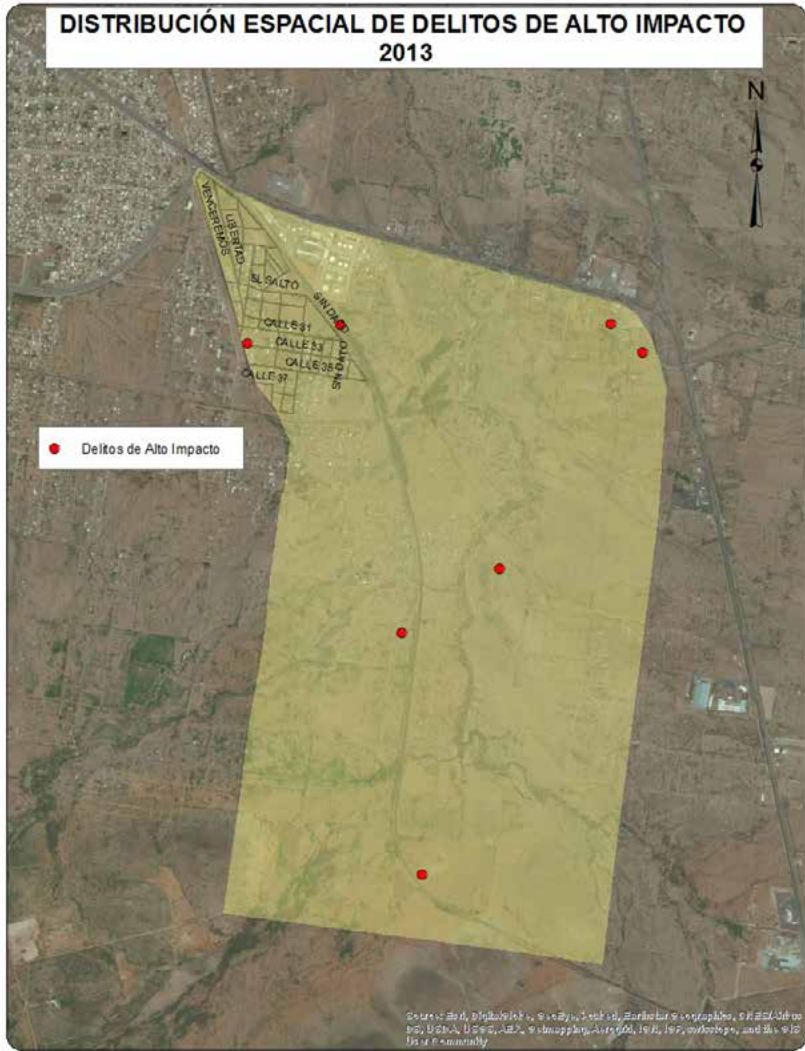

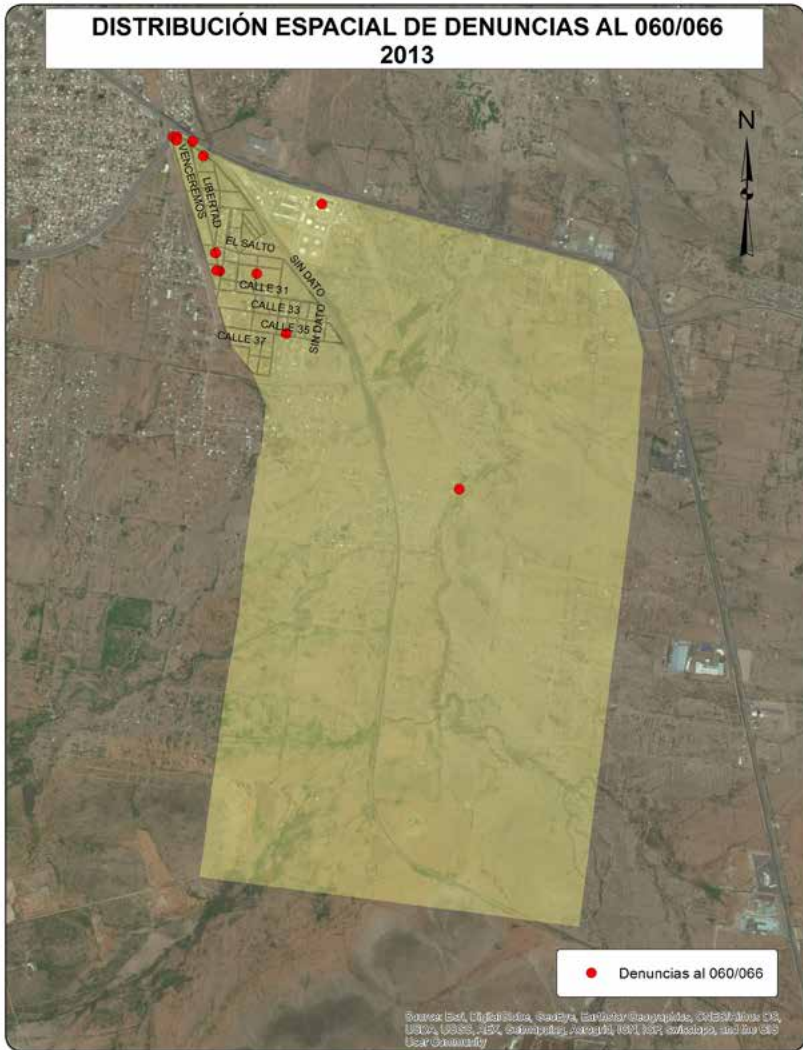

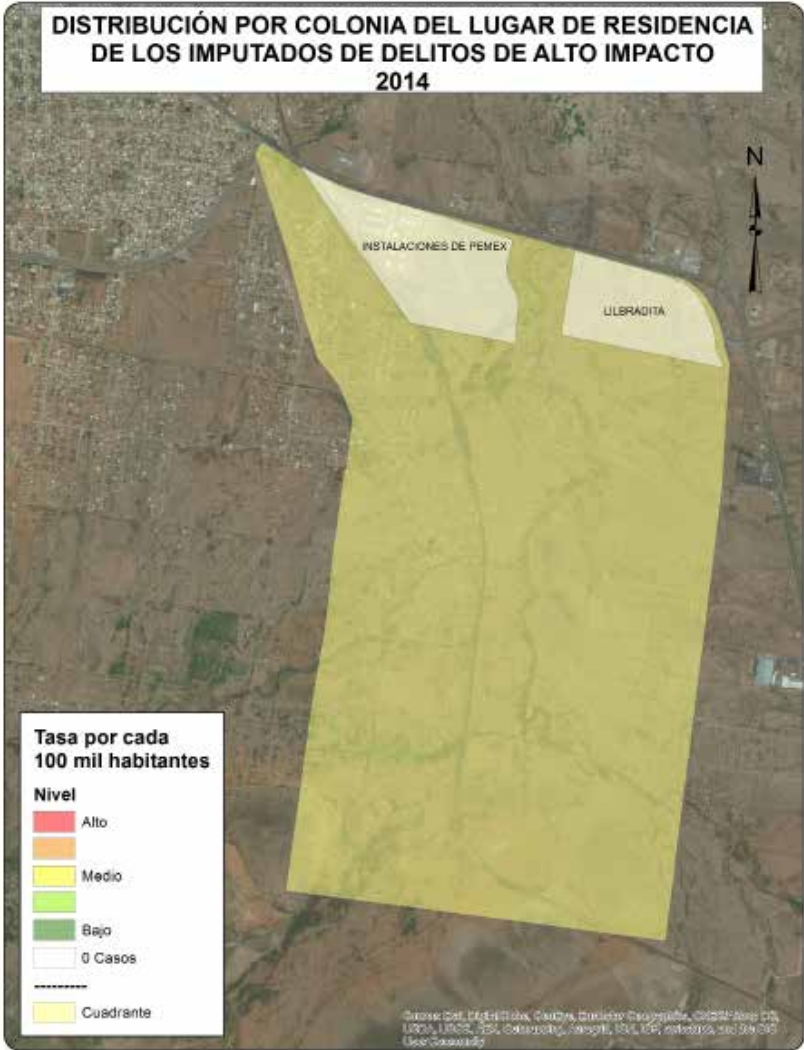

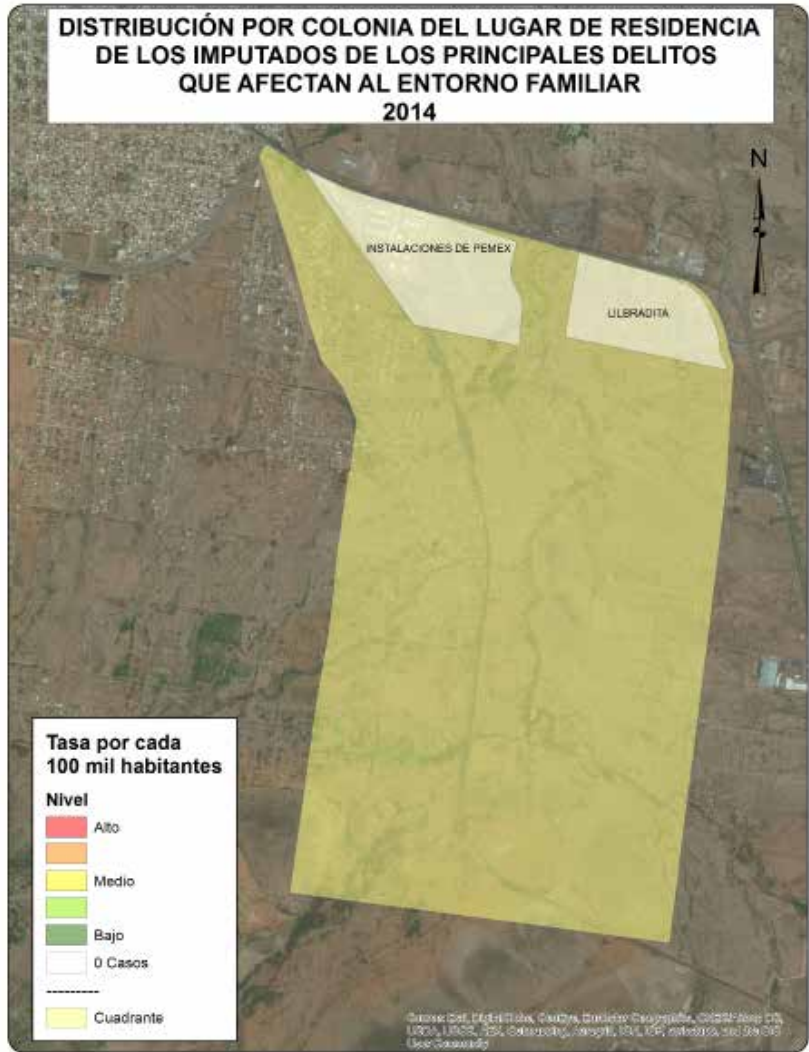

CUADRANTES CON MENOS DE 500 HABITANTES

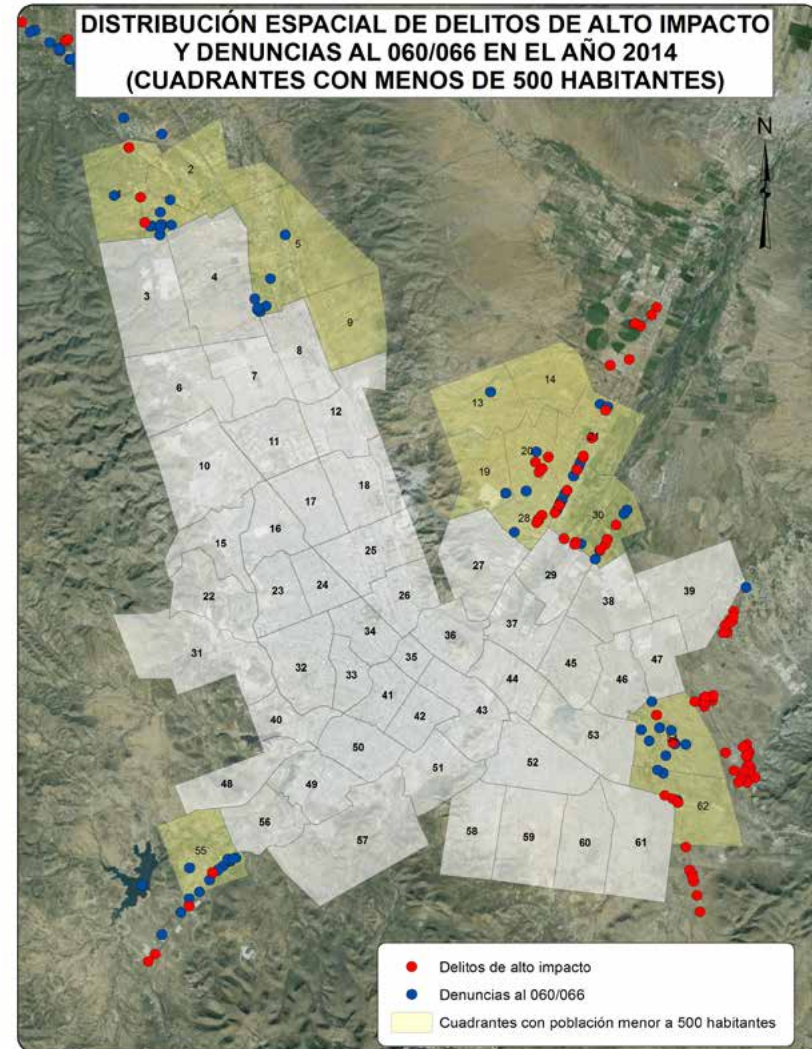
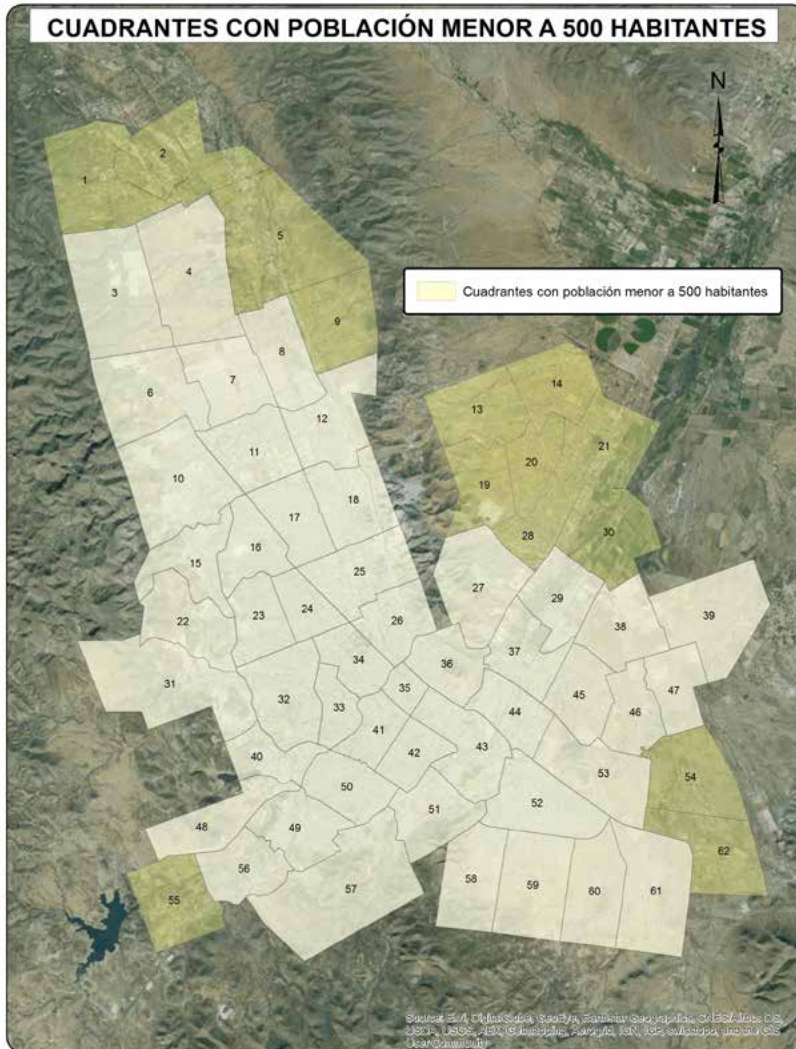

Sociodemográfica

	Total	Total respecto al Cuadrante	Total respecto al Municipio
Población Total	1241	100.0%	0.15%
Población de 6 a 14 años	152	12.25%	0.12%
Población de 15 a 24 años	177	14.26%	0.12%
Población de 15 años y más	826	66.56%	0.14%
Población de 65 años y más	80	6.45%	0.16%
Población económicamente activa	455	36.66%	0.13%
Población desocupada	9	1.98%	0.05%
Población ocupada de 12 años y más con al menos un grado aprobado en educación postbásica	119	26.68%	0.07%
Población analfabeta	24	2.91%	0.30%
Población sin derechohabiencia a servicios de salud	377	30.38%	0.29%
Los cuadrantes 1,2,5,9,13 y 19 no cuentan con población			

Económica

	Cuadrante	Ciudad
Densidad de UE por km ²	ND	71.8
Promedio de personas ocupadas por UE	ND	8.8

Actividad Económica	No. Unidades Económicas	Con respecto al Cuadrante	Con respecto a la Ciudad
Construcción	2	0.7%	0.6%
Industria manufacturera	72	25.7%	2.8%
Comercio al por mayor	25	8.9%	1.8%
Comercio al por menor	70	25.0%	0.6%
Servicios profesionales, científicos y técnicos	2	0.7%	0.2%
Servicios educativos	2	0.7%	0.2%
Servicio de salud y asistencia social	3	1.1%	0.2%
Servicios de alojamiento temporal	10	3.6%	8.4%
Preparación de alimentos y bebidas	30	10.7%	1.0%
Centros nocturnos	2	0.7%	1.0%
Servicios diversos	21	7.5%	0.4%
Actividades legislativas, gubernamentales, de impartición de justicia, etc.	3	1.1%	0.6%
Otros servicios	38	13.6%	0.6%
Total	280	100.0%	0.8%

Denuncias 060/066

Dirección de
Seguridad
Pública
Municipal

	Total Cuadrante 2012	Total Cuadrante 2013	Total Cuadrante 2014	Total respecto al Municipio 2014	Tasa por cada 100 mil habitantes 2014 Cuadrante	Tasa por cada 100 mil habitantes 2014 Municipio
Total	29	24	67	0.47%	5398.87	1575.23
Causar escándalos	13	18	14	0.70%	1128.12	221.37
Intoxicarse	2	0	5	0.17%	402.90	335.49
Ingerir bebidas alcohólicas	5	6	5	0.24%	402.90	232.15
Problema familiar	3	0	NA	NA	NA	NA
Riña	1	0	3	0.54%	241.74	61.90
Otras	5	0	40	0.61%	3223.21	724.33

Delitos de Alto Impacto

Fiscalía
General del
Estado

	Total Cuadrante 2012	Total Cuadrante 2013	Total Cuadrante 2014	Total respecto al Municipio 2014	Tasa por cada 100 mil habitantes 2014 Cuadrante	Tasa por cada 100 mil habitantes 2014 Municipio
Homicidio doloso	8	7	3	1.61%	241.74	20.67
Robo casa habitación	6	13	9	1.34%	725.22	74.68
Robo vehículo	32	31	12	0.45%	966.96	299.49
Robo negocio	2	5	4	0.60%	322.32	74.01
Robo transeúnte	1	3	0	0.00%	0.00	40.56
Lesiones dolosas	11	8	5	0.53%	402.90	105.46

 Tasa superior al promedio de la ciudad



**Juzgados de
Garantías del
Tribunal Superior de
Justicia del Estado**

	Total Cuadrante 2013	Total Cuadrante 2014	Total respecto a la Ciudad 2014	Tasa por cada 100 mil habitantes 2014 Cuadrante	Tasa por cada 100 mil habitantes 2014 Ciudad
Total Imputados y Víctimas*					
Imputados	6	9	0.26%	725.22	423.12
Delitos Imputados	5	9	0.28%	725.22	396.30
Víctimas u ofendidos	0	0	0.00%	0.00	190.18
Delitos de alto impacto judicializados*					
Personas Procesadas					
Imputados	3	3	0.27%	241.74	138.53
Hombres	3	3	0.31%	241.74	119.99
Mujeres	0	0	0.00%	0.00	18.54
Delitos Imputados*					
Extorsión simple y agravada	0	0	0.00%	0.00	0.99
Homicidio simple, calificado y agravado	0	0	0.00%	0.00	3.21
Lesiones simples y agravadas	0	2	1.94%	161.16	12.73
Robo simple y agravado	2	1	0.13%	80.58	91.82
Secuestro exprés, simple y agravado	0	0	0.00%	0.00	2.47
Violación simple y agravada	0	0	0.00%	0.00	5.44
Delitos que afectan el entorno familiar judicializados*					
Personas Procesadas					
Imputados	0	1	0.12%	80.58	106.15
Hombres	0	1	0.12%	80.58	100.34
Mujeres	0	0	0.00%	0.00	5.81
Delitos Imputados*					
Contra la formación de menores y protección integral**	0	0	0.00%	0.00	0.62
Atenta contra el cumplimiento de la obligación alimentaria	0	0	0.00%	0.00	39.91
Retención y sustracción de menores**	0	0	0.00%	0.00	3.09
Violencia familiar	0	1	0.20%	80.58	61.91

Tasa superior al promedio de la ciudad

* Únicamente delitos judicializados cometidos por mayores de edad

**y/o de personas que no comprenden el significado del hecho.

LINEAMIENTOS Y ACCIONES POR CUADRANTE

		3	4	6	7	8	10	11	12	15	16	17	18	22	23	24	25
Educación	Mejoramiento de la infraestructura Educativa	●									●	●			●		
	Implementación de programas de capacitación/educación para mayores de 15 años	●		●	●						●	●					
Familia	Fortalecimiento de la atención a madres solteras y adultos mayores		●					●			●	●	●	●	●	●	●
Pobreza	Implementación de programas de mejoramiento y ocupación de vivienda y servicios básicos	●	●			●							●				
Ciudadanía Activa y Responsable	Desarrollo de campañas de prevención sobre seguridad ciudadana y de promoción a la denuncia					●	●	●		●					●	●	
Policial	Aumento de vigilancia policiaca							●	●	●	●	●		●	●	●	●
Salud	Implementación de campañas de promoción y mejoramiento de la Salud Pública										●						
Social	Fomento de programas de autoempleo		●		●												
Urbanística	Incremento de rutas de transporte colectivo que faciliten el traslado de su población																
Justicia	Implementación de programas de reinserción social.	●		●								●					
		4	3	2	2	3	1	3	2	2	5	5	4	2	4	3	2

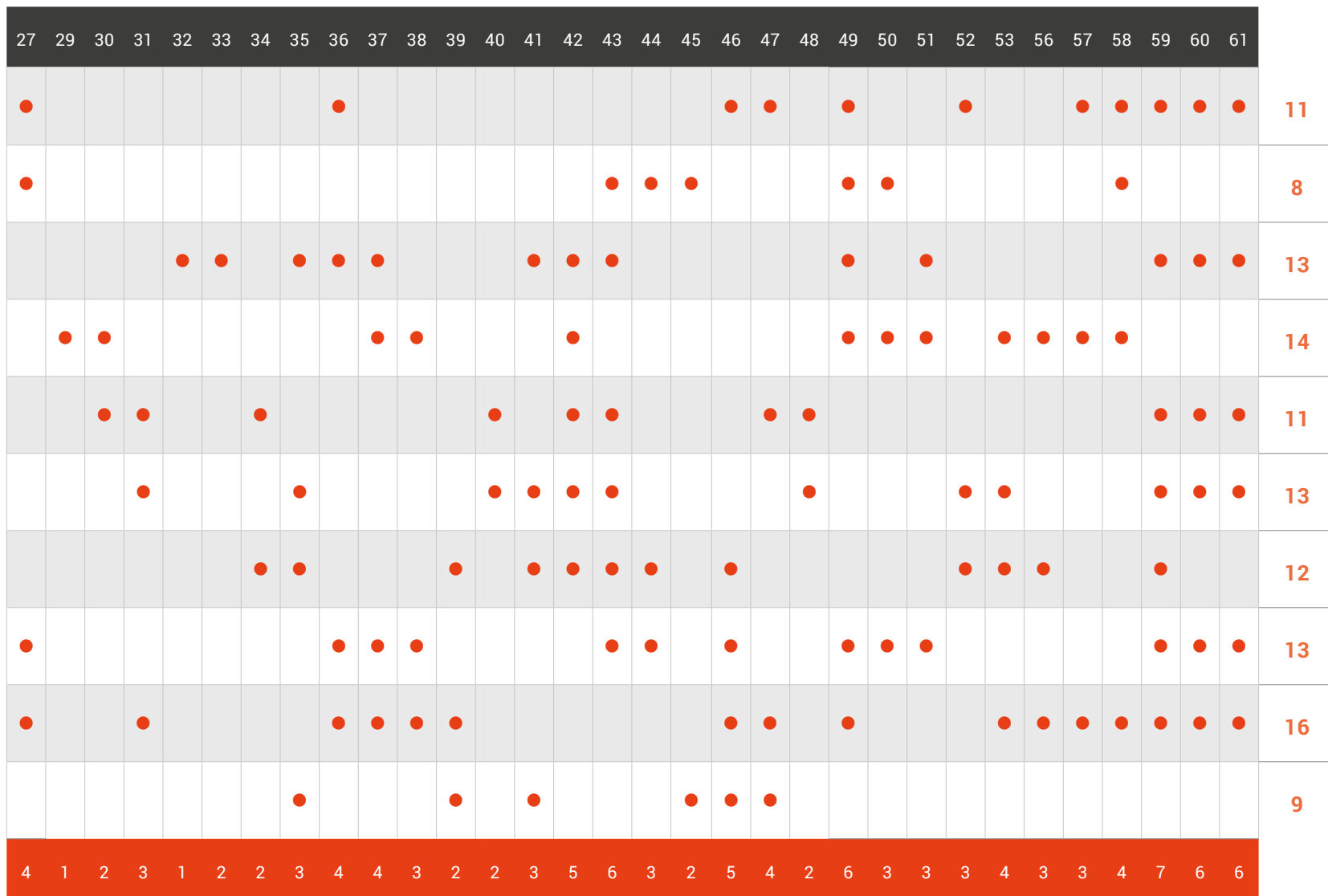

LINEAMIENTOS Y RECOMENDACIONES

En un contexto de creciente gobernabilidad democrática, ha cobrado relevancia la comprensión de la violencia delictual, como un fenómeno multicausal, así como que la acción institucional, debe iniciar fuera del ámbito de la justicia penal y estar dirigida a enfrentar especialmente las causas (principalmente sociales) del delito.

Vale la pena señalar que las estrategias exitosas de otros países, se han focalizado en elevar las defensas de las colonias, preservando la convivencia en la comunidad e invitando a las y los vecinos a intervenir directamente en su protección; así mismo buscando preservar a la sociedad, involucrando coordinadamente a otros actores gubernamentales. Además, algunos modelos europeos, se caracterizan por buscar la solidaridad por medio de la cooperación entre sí, de las personas e instituciones y de la misma manera respaldar una responsabilidad descentralizada de los municipios, atacando las causas de la inseguridad en sus raíces sociales.

Una política integral de seguridad pública y ciudadana que sea efectiva, debe considerar la necesidad de implementar estrategias integrales, que incidan en los distintos factores comprometidos en dicho fenómeno, no sólo individuales, sino también familiares, sociales, económicas y culturales. Existe un creciente reconocimiento de

la importancia de incorporar diferentes medidas, integrales y focalizadas, para enfrentar el problema de la inseguridad ciudadana. En particular, medidas que reconozcan en la prevención, los derechos humanos, los derechos económicos, la equidad de género, la juventud y la pluriculturalidad, a los principios y/o criterios transversales principales y puedan ejecutarse por medio de estrategias y/o programas educativos y laborales internos e interinstitucionales.

Una educación orientada a la resolución pacífica de los conflictos, puede generar cambios en los comportamientos agresivos, entregar una amplia gama de respuestas frente a conflictos y reforzar conductas orientadas a la discusión, colaboración y entendimiento.

Del presente estudio, se evidencia la necesidad de plantear recomendaciones sobre la implementación de intervenciones integrales que partan de un:

- Cambio de paradigma, desde un enfoque relativamente limitado con respecto a la prevención y el control, hacia una visión más amplia de la seguridad como bien público.
- Consenso creciente, sobre la necesidad de enfrentar las condiciones sociales y económi-

cas, que fomentan la delincuencia y la victimización.

- Cambios en cuanto a que la responsabilidad básica, ya no sólo le corresponde a la policía, sino también a los gobiernos, comunidades y asociaciones en todos los niveles.
- Reconocimiento del papel fundamental que desempeñan los líderes de vecinos.
- Aumento del consenso en cuanto a intervenciones focalizadas por factores de riesgo, en efecto, reducen la delincuencia, la violencia y otros problemas sociales.

Como consecuencia de esta aproximación situacional en la ciudad de Chihuahua, el Observatorio se permite proponer algunos lineamientos, que sirvan de referencia para la implementación de intervenciones, por parte del sector público y el sector privado.

Familia

Fortalecimiento de las familias donde se encuentran niños, personas jóvenes, adultos mayores,

haciendo especial énfasis en las familias vulnerables, en educación y orientación.

Promoción de la coordinación intersectorial e interdisciplinaria, con participación de jóvenes ya sea a través de prácticas profesionales o servicio social, a través de convenios con universidades, para identificar necesidades y ejecutar acciones tendientes a garantizar, el ejercicio de los derechos de las personas jóvenes y personas en discapacidad en el ámbito familiar.

Estimulación de iniciativas sociales, económicas y políticas para reforzar y fortalecer la protección y el apoyo a las madres cabeza de familia.

Fomento de alianzas intersectoriales e interinstitucionales, que permitan proveer la atención y la rehabilitación requerida por las mujeres y en las familias afectadas por la violencia doméstica y el abuso sexual familiar contra las mujeres, adultos mayores, niñez y personas jóvenes, mediante la ejecución de labores diferenciadas para víctimas y victimarios/as.

Pobreza

Creación de condiciones favorables y oportunidades diversas, para que los y las jóvenes en situación de pobreza, desarrollen las capacidades

necesarias para participar y formar parte de la estructura socioeconómica, en condiciones de equidad social.

Priorizar en la Estrategia de Reducción de la Pobreza y en las acciones del sector privado, programas de combate a la pobreza y la desigualdad, que permita la prevención de delitos en zonas críticas, donde se concentran las actividades criminales.

Identificación de estrategias interinstitucionales adecuadas para que las personas jóvenes que desarrollan su vida “en la calle”, (por pobreza extrema, drogadicción, explotación sexual y/o prostitución, ausencia de familiares u otros factores) de acuerdo a sus particularidades, inicien o continúen un proceso de inclusión social por medio de la cobertura de sus derechos.

Educación

Promover iniciativas que eviten la deserción escolar, en particular de niños y jóvenes vulnerables, procurando que regresen al sistema educativo, y generando una oferta de educación multigradual y multimodal para la recuperación escolar.

Promover jornadas escolares extendidas o complementarias, con actividades extracurriculares

o de refuerzo académico, y el uso de escenarios recreativos y deportivos escolares los fines de semana, para niños y jóvenes en situación de vulnerabilidad.

Promover en los planes municipales de desarrollo, programas locales de rehabilitación e inclusión social de la población habitante de la calle, acompañando procesos de renovación urbana que reduzcan la percepción de inseguridad y la comisión de delitos.

Promover la identificación y el desarrollo de talentos, habilidades y competencias artísticas, musicales y culturales, el estímulo del hábito de la lectura y el uso y la apropiación de bibliotecas y demás espacios y alternativas culturales en zonas vulnerables.

Social

Impulsar las iniciativas del uso y apropiación de las tecnologías de la información y las comunicaciones (TIC) en centros educativos y culturales y en telecentros comunitarios, para estimular alternativas laborales, educativas y de uso del tiempo libre en zonas vulnerables.

Promover la capacitación sobre los riesgos y el daño asociados al consumo de sustancias

psicoactivas y el uso inadecuado del alcohol, orientada a la población en general y en especial a niños y jóvenes en situación de vulnerabilidad, incluido su núcleo familiar o próximo.

Promover restricciones al expendio y consumo de alcohol y aplicar sanciones ejemplarizantes a quien conduzca en estado de ebriedad, dado el riesgo que implica para la sociedad.

Impulsar la capacitación de jóvenes en alto riesgo, incluidos quienes por razones externas no están estudiando, en artes, oficios, competencias laborales y mecanismos de autogeneración de ingresos, además de impulsar su inserción socioeconómica.

Promover acciones complementarias a las anteriores y específicas para prevenir el reclutamiento y utilización de niños, niñas y adolescentes por redes de delincuencia común y crimen organizado.

Ciudadanía activa y responsable

Para que sean exitosas estas iniciativas, se requiere la participación decidida de la ciudadanía, su principal actor y destinatario, sin perjuicio de la responsabilidad del Gobierno estatal y municipal, en el liderazgo e impulso que le brinden. Reducir la violencia y la criminalidad es una labor a largo plazo que sólo es factible con una vincula-

ción y participación activa de la ciudadanía y la sociedad en su conjunto. Ello exige una cooperación decidida con las autoridades en los asuntos de interés común relacionados con la seguridad y la convivencia.

Promover los comités de vecinos, con el propósito de vincular a la comunidad en la prevención y denuncia del delito, el intercambio de información y una actuación solidaria.

Fortalecer las redes de apoyo y seguridad ciudadana de las empresas de seguridad privada y la labor articulada con sectores como el financiero, el de seguros, gremios de taxistas, hoteleros, restauranteros etc.

Impulsar un sistema de autocuidado que oriente a la gente en mecanismos de precaución y responsabilidad frente al delito, a través de líneas informativas, campañas y cartillas, entre otros.

Promover una cultura de seguridad, legalidad y convivencia en la comunidad, a través de campañas y manejo de medios de comunicación.

Precisar las responsabilidades de empresarios y comerciantes en materia de seguridad y convivencia dentro de sus empresas, locales y eventos, reservando la actuación policial a los espacios públicos.

Fortalecer espacios de encuentro y deliberación, reglamentados y no reglamentados, sobre asun-

tos de interés común, fomentando el respeto, la comunicación y escucha interpersonal, y la construcción de consensos.

Construir alianzas con los medios de comunicación con total respeto por la independencia propia de su actividad, para promover en la ciudadanía una cultura de apego a la ley, la denuncia del delito y las buenas prácticas de seguridad y convivencia.

Fortalecer el Consejo de Denuncia Ciudadana como instancia de carácter independiente, para la denuncia de la comisión de faltas o presuntos delitos y atención y orientación integral a la víctima.

Policial

Presencia próxima y permanente de la Policía en la comunidad, para la disuasión y el control del delito, y apoyo a la ciudadanía.

Fortalecer en los cuadrantes que para tal efecto se prioricen, y en particular en los cuadrantes con mayor criminalidad o cuyas características los sitúen en riesgo, el Plan Municipal de Vigilancia por Cuadrantes.

Focalizar operativos y patrullajes en áreas identificadas como de alta criminalidad en las zonas priorizadas, con el propósito de garantizar la se-

guridad y convivencia ciudadana en el marco del Plan Municipal de Vigilancia por Cuadrantes.

Modernizar y unificar los sistemas de comunicación de la Policía para informar y consultar en línea la identidad de los ciudadanos, sus antecedentes delictivos y faltas administrativas, facilitando así la labor policial, en particular en las zonas priorizadas.

Mejorar el proceso de reclutamiento, formación y especialización de los Policías.

Cultura de legalidad y convivencia

Concientizar a la ciudadanía sobre la importancia de la no adquisición de bienes robados, en especial autopartes, equipos y repuestos de teléfonos celulares, entre otros.

Ejercer un control estricto sobre actos que afectan la tranquilidad, tales como el ruido excesivo en zonas residenciales, vías y sitios públicos, la disposición inadecuada de basuras y el uso indebido del espacio público.

Priorizar acciones destinadas a la prevención de los accidentes automovilísticos y a la creación de una cultura de seguridad vial, dirigida sobre todo a los propietarios y usuarios de motocicletas y bicicletas, así como a los peatones.

Fomentar una cultura de responsabilidad y autorregulación ciudadana en el consumo de alcohol.

Precisar y reforzar mecanismos de comunicación, construcción de confianza y servicio permanente a la comunidad por la Policía Municipal, fortaleciendo la credibilidad de la institución y de sus efectivos en razón de su conducta ética y eficiente.

Promover incentivos para reconocer a escala municipal a los ciudadanos o grupos que en los cuadrantes sean ejemplo de buen comportamiento cívico, de solidaridad y de cumplimiento de la ley.

Urbanística

Promover accesibilidad y movilidad peatonal: Los espacios que cuentan con condiciones de acceso convenientes para el tránsito peatonal y rutas peatonales definidas, claras y orientadoras, favorecen la percepción de seguridad y pueden aportar en la prevención de ciertos delitos de oportunidad en el espacio público.

Configurar usos de los espacios contribuyendo a la cohesión social de la comunidad, pues genera una mayor interacción social entre sus habitantes; a la vez que ayuda a mantener un espacio con altos niveles de actividad y ocupación, evitando su deterioro y abandono.

Promover el sentido de pertenencia, identidad y valoración por el espacio común. En los lugares

en los cuales los vecinos y actores locales tienen un rol preponderante en el orden, cuidado y limpieza de su espacio público más próximo, los apropia y empodera respecto a evitar malas prácticas en él, reduciendo las posibilidades de ocupación por parte de grupos negativos y previniendo posibles conflictos, que puedan degenerar en espacios deteriorados propicios para el anonimato y una alta concentración de delitos.

Sistemas de información y estudio de políticas públicas

El propósito del componente de sistemas de información y estudio de políticas públicas en materia de convivencia y seguridad ciudadana es facilitar el proceso de diseño, implementación, seguimiento y evaluación de políticas públicas efectivas contra el delito, la criminalidad y la violencia; de tal manera que se hace necesario no solo homogenizar los datos al interior del municipio y del estado sino que se debe contar con una herramienta que favorezca que se cuente con información homogénea, confiable tanto para la institucionalidad respecto a las acciones que deberán implementarse como para la ciudadanía.

NOTA METODOLÓGICA

Definición de la zona geográfica de referencia

El Observatorio Ciudadano de Prevención, Seguridad y Justicia de Chihuahua A.C. decidió seleccionar como nivel geográfico de referencia para este estudio, el Cuadrante utilizado por la Dirección de Seguridad Pública Municipal. El Cuadrante es por lo tanto una zona geográfica de carácter urbano con límites en general lineales y que no coincide necesariamente con las colonias. Tiene una superficie promedio de 2.71 km². Cabe mencionar que la Ciudad de Chihuahua esta conformado por 62 Cuadrantes.

El Cuadrante está compuesto por un número variable de AGEB (Área Geográfica de Estadística Básica), área definida por el INEGI, la cual a su vez está integrada por manzanas.

Para fines del estudio, se realizaron reportes individuales de 48 Cuadrantes con una población de más de 500 habitantes.

Construcción de bases de datos

Se construyeron bases de datos en Excel para cada Cuadrante. Las fuentes fueron:

El Censo de Población y Vivienda (2010) por datos sociodemográficos, económicos, de acceso a

servicios de salud, de educación.

El DENUE para los establecimientos económicos distribuidos por clase y rama de actividad en función de 20 sectores.

1. Agricultura, cría y explotación de animales, aprovechamiento forestal, pesca y caza.
2. Minería
3. Generación, transmisión y distribución de energía eléctrica, suministro de agua y de gas por ductos al consumidor final
4. Construcción
5. Industrias manufactureras
6. Comercio al por mayor
7. Comercio al por menor
8. Transportes, correos y almacenamiento
9. Información en medios masivos
10. Servicios financieros y de seguros
11. Servicios inmobiliarios y de alquiler de bienes muebles e intangibles
12. Servicios profesionales, científicos y técnicos
13. Corporativos
14. Servicios de apoyo a los negocios y manejo de desechos y servicios de remediación
15. Servicios educativos

16. Servicios de salud y asistencia social
17. Servicios de esparcimiento culturales y deportivos, y otros servicios recreativos
18. Servicios de alojamiento temporal y de preparación de alimentos y bebidas
19. Otros servicios excepto actividades gubernamentales
20. Actividades legislativas, gubernamentales, de impartición de justicia y de organismos internacionales y extraterritoriales.

Por otro lado, se generó la distribución de los diferentes tipos de delitos para cada Cuadrante a partir de la información proporcionada por la Fiscalía General del Estado y de la Dirección de Seguridad Pública Municipal.

Se decidió trabajar con 3 grupos de delitos:

1. *Homicidios dolosos*
2. *Robo de vehículo, a casa habitación, de negocio y a transeúnte (con y sin violencia).*
3. *Lesiones dolosas.*

Los delitos se consideraron en valores absolutos y en tasa anual para cada 100,000 habitantes por Cuadrante y para el Municipio de Chihuahua.

Periodicidad de las bases de datos

Teniendo en cuenta la disponibilidad de la información con el nivel de desagregación geográfica deseado, se integraron las bases de datos con años de referencia diferentes. Los datos que permitieron el cálculo de los índices sociodemográfico, de viviendas, socioeconómicos, de salud y de educación tiene como periodo de levantamiento el año 2010; para el índice de perfil económico, el año 2015 y para el índice de incidencia delictiva los años 2012 a 2014.

Interpretación del análisis georreferenciado de la incidencia delictiva

En este apartado se encontrarán dos tipos de mapas de la Ciudad de Chihuahua divididos en 62 cuadrantes.

A continuación se describe cada uno de ellos:

1. En el caso de los mapas de distribución, se analiza la distribución de los eventos de cada delito de alto impacto que ocurrieron en ese cuadrante de la ciudad de Chihuahua tomando como referencia el aumento o disminución porcentual respecto al promedio

municipal del año anterior.

2. En el caso de los mapas de variación, se analiza la variación porcentual ya sea positiva o negativa de los eventos de cada cuadrante de la ciudad de Chihuahua respecto al mismo cuadrante correspondiente al año anterior.

Definición de los factores de intervención e índices temáticos

La siguiente etapa consistió en determinar los principales factores para un primer estudio de aproximación situacional. Quedaron seleccionadas las siguientes temáticas:

1. Perfil sociodemográfico.
2. Vivienda.
3. Perfil económico poblacional.
4. Índice de salud.
5. Índice de educación.
6. Índice de bienestar.
7. Índice de infraestructura económica.
8. Índice de homicidio doloso.
9. Índice de robo a casa habitación, a negocio, de vehículo y a transeúnte.
10. Índice de denuncias al 060/066.
11. Índice de lesiones dolosas.

A su vez, cada temática, la cual se llamará índice temático, está integrada por variables independientes.

Se complementó el proceso con la normalización de las variables independientes y finalmente se procedió al cálculo de las variables dependientes a partir de la media geométrica de sus variables independientes normalizadas.

Por último, se clasificaron los Cuadrantes por quintiles para cada índice temático sin perder de vista el valor promedio del Municipio de Chihuahua, lo cual permitió una fácil visualización de la fortaleza o debilidad del Cuadrante..

VARIABLES DEPENDIENTES	VARIABLES INDEPENDIENTES
Índice sociodemográfico	Porcentaje de población menor a 65 años
	Porcentaje de hogares con jefe de familia hasta 59 años
	Porcentaje de hogares con jefe de familia menor de 30 años
	Porcentaje de población de 12 años y más casada o unida
Índice de vivienda	Porcentaje de viviendas habitadas
	Porcentaje de viviendas habitadas con dos dormitorios y más
	Porcentaje de viviendas habitadas con 3 servicios básicos
	Porcentaje de viviendas con refrigerador
	Porcentaje de viviendas con lavadora
	Porcentaje de viviendas con automóvil
	Porcentaje de viviendas con internet
Índice económico poblacional	Porcentaje de PEA
	Porcentaje de población ocupada
	Porcentaje de PO con nivel pos-básico de la PO
Índice de salud	Porcentaje de Población sin acceso a la salud
Índice de educación	Población de 6 a 11 años que asiste a la escuela
	Población de 12 a 14 años que asiste a la escuela
	Población de 15 años y más alfabeta
	Población de 15 años y más con educación básica incompleta
	Población de 15 años y más con educación básica completa
	Población de 15 años y más con educación pos-básica
Índice de estructura económica	Densidad de unidades económicas
	Concentración de unidades económicas
	Promedio de personal ocupado por unidad económica
Índice de homicidios dolosos	Homicidios dolosos
Índice de robos	Robos a casa habitación
	Robos de vehículo
	Robos a transeúnte
	Robos de negocio
Denuncias 060/066	Denuncias 060/066
Índice de lesiones dolosas	Lesiones dolosas

Judicialización

Esta información tiene la finalidad de presentar los cinco hechos delictivos judicializados más frecuentes que germinaron en el cuadrante. La información se basa en las causas penales radicadas en el año 2014, donde ubicando el domicilio del imputado se identifica la tendencia de la conducta delictiva del cuadrante.

Metodología para los datos de justicia:

Los datos referentes a los delitos de alto impacto judicializados y los delitos que afectan el entorno familiar judicializados, tienen como fuente el Tribunal Superior de Justicia del Estado y únicamente hacen referencia a imputados mayores de edad con domicilio en la ciudad de Chihuahua, procesados por delitos del fuero común y radicados en los Juzgados de Garantías del Distrito Judicial Morelos.

La tabla se conforma de la siguiente manera: Al inicio de la tabla se presenta un resumen con el total de los casos judicializados: Total de imputados con domicilio en el cuadrante, los hechos que se les imputan, así como víctimas u ofendidos con domicilio en el cuadrante involucradas en una causa penal.

Un segundo apartado presenta a los imputados por delitos de alto impacto con domicilio en el cuadrante y los hechos delictivos que cometieron. Al final un tercer recuadro con los imputados por delitos que afectan el entorno familiar y los hechos cometidos por dichas personas.

Se realizó el máximo esfuerzo por ubicar a cada imputado dentro del cuadrante correspondiente; sin embargo, en algunos casos no fue posible georreferenciarlos.

VARIABLES DEPENDIENTES	VARIABLES INDEPENDIENTES
Delitos de alto impacto judicializados	Extorsión simple y agravada.
	Homicidio simple, calificado y agravado.
	Lesiones simples y agravadas.
	Robo simple y agravado.
	Secuestro exprés, simple y agravado.
Delitos que afectan el entorno familiar judicializados	Violación simple y agravada.
	Contra la formación de menores y protección integral de personas que no comprenden el significado del hecho.
	Atenta contra el cumplimiento de la obligación alimentaria.
	Retención y sustracción de menores o de personas que no comprenden el significado del hecho.
	Violencia familiar.

ABREVIATURAS

AF: Análisis Factorial.

AGEB: Área Geoestadística Básica.

CERESO: Centro de Readaptación Social.

DENUE: Directorio Estadístico Nacional de Unidades Económicas.

DSPM: Dirección de Seguridad Pública Municipal.

EU: Equipamiento Urbano.

FICOSEC: Fideicomiso para la Competitividad y Seguridad Ciudadana.

HDR: Informe sobre Desarrollo Humano.

INEGI: Instituto Nacional de Estadística y Geografía.

ONU: Organización de las Naciones Unidas.

PEA: Población Económicamente Activa

PNUD: Programa de las Naciones Unidas para el Desarrollo.

PO: Población Ocupada

SCINCE: Sistema para la consulta de la información censal.

UE: Unidades Económicas.

FUENTES Y CONTACTOS

Fiscalía General del Estado de Chihuahua, 2014. Estadística geo-referenciada de los delitos de alto impacto de la Ciudad de Chihuahua.

INEGI, 2015. Unidades económicas de la Ciudad de Chihuahua. Directorio Estadístico Nacional de Unidades Económicas (DENUE)

INEGI, 2012. Equipamiento Urbano de la Ciudad de Chihuahua. Instituto Municipal de Planeación (IMPLAN)

INEGI, 2010. Sistema para la Consulta de Información Censal (SCINCE) http://www.inegi.org.mx/sistemas/consulta_resultados/scince2010.aspx

Tribunal Superior de Justicia del Estado de Chihuahua.

Afanador Ulloa, Miguel Angel (1995) "Seguridad Ciudadana en Colombia". En: Persona y sociedad / ILADES. Santiago (No. 3); pp. 65-102.

Aguirre, Carlos; Buffington, Robert (2000) Reconstructing criminality in Latin America (2000) (La reconstrucción de la criminalidad en América Latina). Willmington: SR Books,

Aguilar Avilés, D (2010) Control Social y Prevención delictiva. Una introducción al tema desde el análisis de los medios de comunicación social, en Contribuciones a las Ciencias Sociales, mayo 2010.

Alcaldía Mayor de Bogotá;, Secretaría de Gobierno (2002) Acciones que recuperar la seguridad y la convivencia Ciudadana. Bogotá: Imprenta Distrital.

Alcaldía Mayor de Bogotá;, Secretaría de Gobierno (2002) Ciudad y políticas públicas de seguridad y convivencia: cómo se logró reducir la violencia y la delincuencia en Bogotá, Colombia 1995- 2001.

Arango, Arturo (2004) Estadísticas de seguridad pública en México por Entidad y Municipio: Sistema de Información Delictiva. México, D.F. Instituto Nacional de Ciencias Penales.

Araya Moya, Jorge; Sierra Cisternas, David (2002). Influencia de factores de riesgo social en el origen de conductas delincuenciales, Chile.

Aristóteles (1985). Ética Nicomáquea. Ética Eudemia. Madrid: Gredos.

Aubel, J. (1994) Directrices para estudios en base a la Técnica de Grupos Focales. Documento para la formación en población y bienestar familiar en el medio laboral No. 2. Oficina Internacional del Trabajo.

Becker, G. (1968) "Crime and Punishment: An Economic Approach". Journal of Political Economy.

Birckbeck, C.; Lafree (1993). "The Situational Analysis of Crime and Deviance". Annual Review of Sociology (vol.19, págs.113-137).

Clarke, R.V. (1992). Situational Crime Prevention. New York: Harrow and Heston.

Código Penal del Estado de Chihuahua (2006). Periódico Oficial del Estado. Chihuahua. Última reforma 30 de mayo de 2015/No. 43

Código de Procedimientos Penales del Estado de Chihuahua (2006). Periódico Oficial del Estado. Chihuahua. Reforma 19 de noviembre de 2014/No. 93

Ehrlich, I. (1996). "Crime, Punishment and the Market for Offenses". Journal of Economic Perspectives (vol.10, 1, págs. 43-67).

Fraser, N. (1997). Justice Interruptus. Critical reflexions on the post socialist condition. Nueva York: Routledge.

Garland, D. (2001). The Culture of Control. Crime and Social Order in Contemporary Society. Chicago: University of Chicago Press. Oxford: Oxford University Press Trad. al español: La cultura del control. Crimen y orden social en la sociedad contemporánea. Barcelona: Gedisa.

Garrido Genoves y Lopez Latorre (2002) La prevención de la delincuencia: el enfoque de la competencia social.

Goycoolea, Robert (2006). "Violencia y espacio urbano". EN: Quórum. Revista Iberoamericana-Universidad de Alcalá;

Gottfredon, M.R.; Hirschi, T. (1990) A general theory of crime. Stanford: Stanford University Press.

Guzmán, Álvaro; Escobar, Julio (1997). La violencia en Colombia: Dimensiones y políticas de prevención y control. Cali: Centro de Investigación en salud y violencia-Universidad del Valle.

Hotelling, H. (1993) Analysis of a complex of statistical variables into principal components. Journal of Educational Psychology, 24:417-441,498-520.

Ley General para prevenir y sancionar los delitos en materia de Secuestro (2010). Diario Oficial de la Federación. México. Última reforma 03 de Junio de 2014.

Ley General de Salud (1984). Diario Oficial de la Federación. Última reforma 04 de Junio de 2015.

Maguire, M.; Morgan, R.; Reiner, R. (dir.).(2002).The Oxford Handbook of Criminology, 3ª edición. Oxford: Oxford University Press Trad. al español Manual de Criminología. México: Oxford University Press.

Naciones Unidas, (2013) Informe sobre Desarrollo Humano – El ascenso del Sur-Progreso Humano en un Mundo Diverso.

Pastor, S. Maspóns, L. (2003) Cifrar y desifrar. Manual para generar, recopilar, difundir y homologar estadísticas e indicadores judiciales. Santiago: CEJA

Pastor, S. Maspóns, L. (2003) Cifrar y desifrar. Preparación de un sistema integral de recolección y procesamiento de datos para la generación de estadísticas e indicadores del sistema judicial. Santiago: CEJA

Rawls, J. (1971). A theory of justice. Cambridge: Harvard University Press [traducción al español (1978). Teoría de la Justicia. México: FCE].

Sen, A. (1992). Inequality Reexamined. Cambridge: Harvard University Press [traducción al español (1995). Nuevo examen a la desigualdad. Madrid: Alianza Editorial].

Wilson, J.Q. (1983). Thinking About Crime, 2ª. edición revisada y actualizada. New York: Vintage Books.

Vanderschueren, Franz (2000) “Seguridad Ciudadana: solidaridad, democracia y prevención”. EN: Conversaciones Públicas para Ciudades más seguras. Santiago de Chile.

Valenzuela, José Manuel; Nateras, Alfredo; Reguillo, Rossana (2007) Las maras. Identidades juveniles al límite. México, D.F.: UAM - El Colegio de la Frontera Norte – Juan Pablo, 2007.



www.facebook.com/observatoriochih



www.twitter.com/observatoriochih



contacto@observatoriochihuahua.org



www.observatoriochihuahua.org



Observatorio
Ciudadano

Prevención
Seguridad
Justicia
Criminología