

REPORTE DE INCIDENCIA DELICTIVA MUNICIPIO CHIHUAHUA



Observatorio
Ciudadano

Prevención
Seguridad
Justicia
Chihuahua

FICÓSEC
Chihuahua

.....
Febrero 2023

Misión

Articular a la sociedad para incidir en políticas públicas e intervenciones sociales y su cumplimiento, para mejorar la calidad de vida en seguridad y justicia.

Observar el actuar de la sociedad civil y de las autoridades, generando información y conocimiento

Reporte de incidencia delictiva municipio Chihuahua, año 3, núm. 63, Febrero, 2023, es una publicación mensual editada por Ficosec, en calle 21, núm. 2501, colonia Santo Niño, C.P. 31200, Ciudad Chihuahua, Chihuahua, México, teléfono (614) 413-24-71, publicado en: <http://observatoriochihuahua.org/productos/reportes-de-incidencia-delictiva/municipio-chihuahua/>. Reserva de derechos al uso exclusivo número: 04-2018-032314352500-203, ISSN: en trámite, ambos otorgados por el Instituto Nacional de Derechos de Autor. Responsable de la última actualización de este número: Jorge Adrián García Ortega.

Las opiniones expresadas aquí no necesariamente reflejan la postura del editor de la publicación.

Queda prohibida la reproducción total o parcial de contenidos o imágenes de esta publicación sin previa autorización o sin dar el crédito correspondiente.

Introducción

Un bien jurídico hace referencia a los bienes, tanto materiales como inmateriales, que son efectivamente protegidos a través de nuestras leyes y normas, es decir, son valores legalizados: la salud, la vida, entre otros.

El Secretariado Ejecutivo del Sistema Nacional de Seguridad Pública (SESNSP) implementó, a partir del reporte de noviembre de 2017 una nueva metodología de clasificación de los delitos en siete categorías: la vida y la integridad corporal; la libertad personal; la libertad y seguridad sexual; el patrimonio; la sociedad; la familia y otros, en referencia a los bienes jurídicos afectados, reorganizados como muestra el gráfico.

El presente reporte no pretende abordar los 53 tipos de delitos; no obstante, sí busca mostrar el comportamiento de las denuncias y/o carpetas de investigación de aquellos que generan mayor impacto en la sociedad.

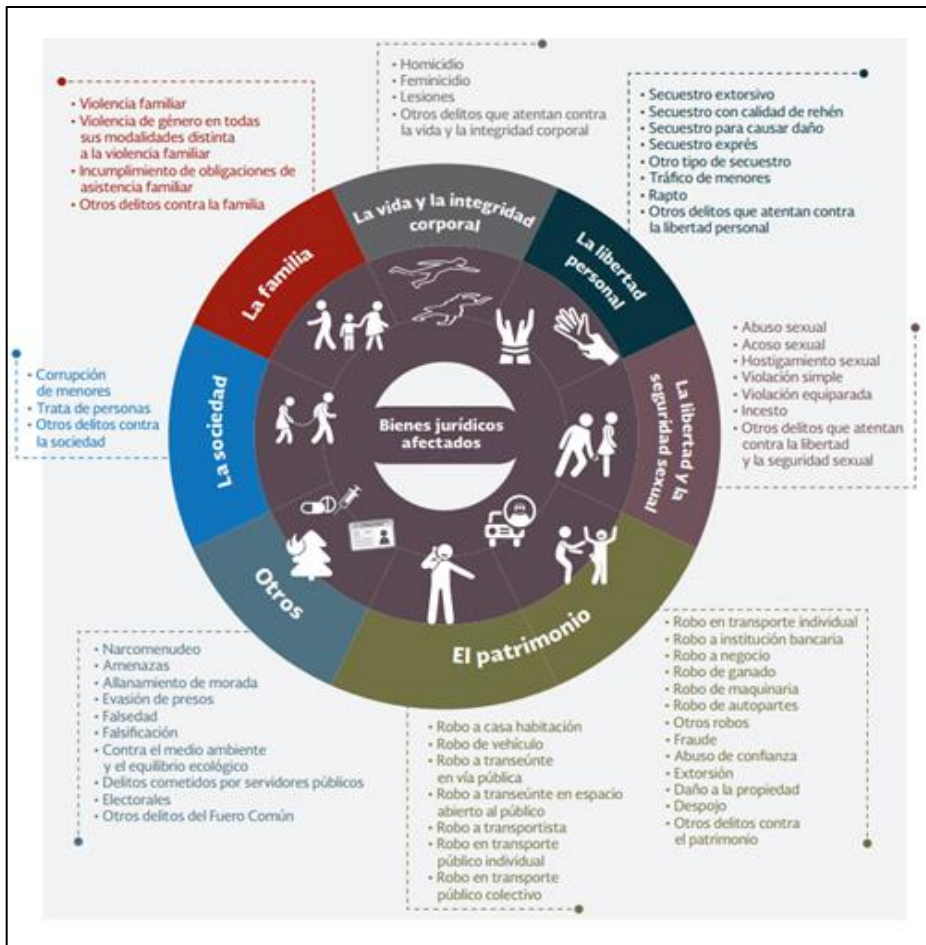

Fuente: SESNSP, 2018.

ÍNDICE

• Incidencia delictiva en denuncias	04
• Tasas de denuncias por cada 100 mil habitantes	06
• Delitos contra la vida y la integridad corporal	
○ Homicidio doloso	08
○ Lesiones dolosas	10
• Delitos contra otros bienes jurídicos	
○ Narcomenudeo	12
• Delitos contra la libertad personal	
○ Secuestro	14
• Delitos contra el patrimonio	
○ Extorsión	16
○ Robo a casa habitación	18
○ Robo de vehículo	20
○ Robo a transeúnte	22
○ Robo a negocio	24
• Delitos contra la familia	
○ Violencia familiar	26
• Delitos contra la libertad y seguridad sexual	28
• Delitos contra la sociedad	31
• Mapa zonas de Fiscalía y nota metodológica	33

Incidencia delictiva en denuncias

Denuncias y/o carpetas de investigación de Febrero 2023

Delito	México	Edo. Chihuahua	Chihuahua	Cuauhtémoc	Delicias	Hidalgo del Parral	Juárez	Nuevo Casas Grandes
Homicidio doloso y feminicidio (eventos)	1992	152	28	14	4	1	76	0
Lesiones dolosas	12749	285	105	15	8	11	99	1
Narcomenudeo	7531	232	68	8	0	17	134	1
Varios/ Libertad personal *	1928	41	13	3	3	2	15	0
Secuestro	25	0	0	0	0	0	0	0
Extorsión	770	0	0	0	0	0	0	0
Robo a casa	4384	188	60	14	14	19	40	5
Con violencia	502	4	2	0	0	0	2	0
Robo a vehiculo	10776	295	69	17	5	9	177	1
Con violencia	3666	33	4	4	0	2	17	0
Robo a transeunte	5791	33	11	5	3	2	7	2
Con violencia	4235	16	6	4	1	0	4	1
Robo a negocio	6044	158	58	5	10	9	60	2
Con violencia	2611	24	9	0	0	0	12	2
Violencia familiar y de género	21670	892	222	32	53	45	446	10
Varios/ La libertad y seguridad sexual *	6640	272	67	18	18	7	126	1
Varios/ Sociedad *	259	2	0	0	0	0	2	0

* Los delitos que se incluyen en estas categorías se desagregan en páginas subsecuentes.

Incidencia delictiva en denuncias

Denuncias y/o carpetas de investigación de Diciembre 2015 a Febrero 2023

Delito	Promedio 2015	Total 2015	Promedio 2016	Total 2016	Promedio 2017	Total 2017	Promedio 2018	Total 2018	Promedio 2019	Total 2019	Promedio 2020	Total 2020	Promedio 2021	Total 2021	Ene. 22	Feb. 22	Mar. 22	Abr. 22	May. 22	Jun. 22	Jul. 22	Ago. 22	Sep. 22	Oct. 22	Nov. 22	Dic. 22	Promedio 2022	Total 2022	Ene. 23	Feb. 23	Mar. 23	Abr. 23	May. 23	Jun. 23	Jul. 23	Ago. 23	Sep. 23	Oct. 23	Nov. 23	Dic. 23	Promedio 2023	Total 2023		
Homicidio doloso y feminicidio (eventos)	11.8	142	22.9	275	30.3	363	23.5	282	27.7	332	28.7	344	29.0	348	15	27	20	27	38	37	36	42	32	39	22	19	29.5	354	37	28	-	-	-	-	-	-	-	-	-	-	32.5	65		
Lesiones dolosas	82.7	992	79.7	956	82.3	988	83.5	1002	81.8	981	76.3	916	89.8	1078	66	71	108	111	91	122	99	90	108	96	82	78	93.5	1122	80	105	-	-	-	-	-	-	-	-	-	-	-	92.5	185	
Narcomenudeo	92.8	1113	130.6	1567	82.8	993	60.5	726	50.1	601	57.8	694	41.2	494	32	27	53	29	36	39	28	43	51	70	56	54	43.2	518	26	68	-	-	-	-	-	-	-	-	-	-	-	47.0	94	
Varios/ Libertad personal *	20.1	241	14.9	179	17.2	206	15.3	184	15.1	181	17.3	207	16.8	201	20	12	17	16	18	19	20	20	15	16	23	23	18.3	219	19	13	-	-	-	-	-	-	-	-	-	-	-	16.0	32	
Secuestro	0.2	2	0.1	1	0.3	3	0.2	2	0.0	0	0.0	0	0.1	1	0	0	0	0	0	1	0	0	0	0	1	1	0.3	3	0	0	-	-	-	-	-	-	-	-	-	-	-	0.0	0	
Extorsión	0.3	4	0.3	3	0.3	3	0.0	0	0.0	0	0.1	1	0.0	0	0	0	0	0	0	0	0	0	0	0	0	1	0.1	1	0	0	-	-	-	-	-	-	-	-	-	-	-	-	0.0	0
Robo a casa	69.2	830	61.3	735	96.8	1162	41.1	493	38.3	460	21.3	256	40.5	486	54	39	39	38	71	36	48	46	66	63	73	49	51.8	622	64	60	-	-	-	-	-	-	-	-	-	-	-	62.0	124	
Con violencia	3.1	37	2.6	31	6.1	73	1.5	18	2.3	27	1.6	19	1.7	20	0	3	0	2	1	2	2	0	0	3	0	2	1.3	15	2	2	-	-	-	-	-	-	-	-	-	-	-	2.0	4	
Robo a vehículo	170.4	2045	142.0	1704	135.2	1622	106.1	1273	82.7	992	72.5	870	67.5	810	82	67	75	54	97	72	85	91	97	84	79	87	80.8	970	88	69	-	-	-	-	-	-	-	-	-	-	-	78.5	157	
Con violencia	23.3	279	15.1	181	12.3	147	10.2	122	6.5	78	8.5	102	8.8	106	6	5	4	1	5	7	9	3	3	2	6	11	5.2	62	5	4	-	-	-	-	-	-	-	-	-	-	-	4.5	9	
Robo a transeúnte	48.7	584	22.8	274	37.0	444	19.8	238	15.8	189	9.9	119	13.0	156	23	8	11	13	12	23	18	38	26	25	18	21	19.7	236	9	11	-	-	-	-	-	-	-	-	-	-	-	10.0	20	
Con violencia	33.8	405	12.9	155	19.0	228	9.6	115	6.4	77	4.6	55	4.7	56	4	4	6	6	7	13	6	6	4	9	6	11	6.8	82	4	6	-	-	-	-	-	-	-	-	-	-	-	5.0	10	
Robo a negocio	71.3	856	55.2	662	64.8	778	42.3	507	39.8	478	34.3	411	34.8	418	27	26	36	34	32	26	28	44	31	55	46	52	36.4	437	41	58	-	-	-	-	-	-	-	-	-	-	-	49.5	99	
Con violencia	20.0	240	9.8	118	11.9	143	7.1	85	6.1	73	4.3	51	4.8	57	2	10	9	3	2	7	4	8	7	5	6	6	5.8	69	5	9	-	-	-	-	-	-	-	-	-	-	-	7.0	14	
Violencia familiar y de género *	345.8	4149	283.4	3401	238.4	2861	276.8	3322	255.2	3062	259.5	3114	268.0	3216	212	247	281	277	334	309	300	280	258	263	247	243	270.9	3251	250	222	-	-	-	-	-	-	-	-	-	-	-	236.0	472	
Varios/ La libertad y seguridad sexual *	53.2	638	55.8	669	54.8	658	67.8	814	78.5	942	73.4	881	88.1	1057	72	84	107	122	136	126	89	91	106	134	84	76	102.3	1227	95	67	-	-	-	-	-	-	-	-	-	-	-	81.0	162	
Varios/ sociedad *	2.1	25	2.8	34	2.8	34	2.9	35	3.8	45	2.6	31	2.6	31	4	3	3	3	3	3	3	1	2	2	1	2	2.4	29	2	0	-	-	-	-	-	-	-	-	-	-	-	1.0	2	

* Los delitos que se incluyen en estas categorías se desagregan en páginas subsecuentes.

Tasas de denuncias por cada 100 mil habitantes

Tasa de denuncias por cada 100mil habitantes de Febrero 2022

Delito	México	Edo. Chihuahua	Chihuahua	Cuauhtémoc	Delicias	Hidalgo del Parral	Juárez	Nuevo Casas Grandes
Homicidio doloso y feminicidio (eventos)	1.5	3.9	2.9	7.4	2.4	0.8	5.1	0.0
Lesiones dolosas	9.7	7.3	10.7	7.9	4.8	9.1	6.6	1.4
Narcomenudeo	5.7	5.9	6.9	4.2	0.0	14.1	9.0	1.4
Varios/ Libertad personal *	1.5	1.1	1.3	1.6	1.8	1.7	1.0	0.0
Secuestro	0.0	0.0	0.0	0.0	0.0	0.0	0.0	0.0
Extorsión	0.6	0.0	0.0	0.0	0.0	0.0	0.0	0.0
Robo a casa	3.3	4.8	6.1	7.4	8.4	15.7	2.7	7.2
Con violencia	0.4	0.1	0.2	0.0	0.0	0.0	0.1	0.0
Robo de vehículo	8.2	7.6	7.0	9.0	3.0	7.4	11.9	1.4
Con violencia	2.8	0.8	0.4	2.1	0.0	1.7	1.1	0.0
Robo a transeúnte	4.4	0.8	1.1	2.6	1.8	1.7	0.5	2.9
Con violencia	3.2	0.4	0.6	2.1	0.6	0.0	0.3	1.4
Robo a negocio	4.6	4.0	5.9	2.6	6.0	7.4	4.0	2.9
Con violencia	2.0	0.6	0.9	0.0	0.0	0.0	0.8	2.9
Violencia familiar y de género	16.5	22.9	22.6	16.9	31.9	37.2	29.9	14.4
Varios/ La libertad y seguridad sexual *	5.1	7.0	6.8	9.5	10.8	5.8	8.5	1.4
Varios/ Sociedad *	0.2	0.1	0.0	0.0	0.0	0.0	0.1	0.0

* Los delitos que se incluyen en estas categorías se desagregan en páginas subsecuentes.

Tasas de denuncias por cada 100 mil habitantes

Tasa de denuncias por cada 100mil habitantes de Diciembre 2015 a Febrero 2023

Delito	Dic. 15	Dic. 16	Dic. 17	Dic. 18	Dic. 19	Dic. 20	Dic. 21	Ene. 22	Feb. 22	Mar. 22	Abr. 22	May. 22	Jun. 22	Jul. 22	Ago. 22	Sep. 22	Oct. 22	Nov. 22	Dic. 22	Ene. 23	Feb. 23	Mar. 23	Abr. 23	May. 23	Jun. 23	Jul. 23	Ago. 23	Sep. 23	Oct. 23	Nov. 23	Dic. 23
Homicidio doloso y feminicidio (eventos)	15.6	29.9	40.5	30.0	35.1	36.0	36.2	34.0	33.8	33.5	32.6	32.4	33.1	33.3	34.2	35.6	37.5	37.0	36.6	38.3	38.4	-	-	-	-	-	-	-	-	-	-
Lesiones dolosas	109.0	103.9	110.2	106.7	103.6	96.0	112.1	112.3	113.0	114.5	115.9	114.6	117.2	117.5	114.8	113.6	114.9	116.3	115.8	115.7	119.2	-	-	-	-	-	-	-	-	-	-
Narcomenudeo	122.2	170.2	110.7	77.3	63.5	72.7	51.4	48.3	46.8	47.7	46.8	47.2	47.3	45.4	46.3	48.0	49.6	51.1	53.5	52.2	56.3	-	-	-	-	-	-	-	-	-	-
Varios/ Libertad personal *	26.5	19.4	23.0	19.6	19.1	21.7	20.9	21.0	20.3	20.1	20.2	20.1	19.8	20.3	21.0	21.4	21.6	22.0	22.6	22.2	22.3	-	-	-	-	-	-	-	-	-	-
Secuestro	0.2	0.1	0.3	0.2	0.0	0.0	0.1	0.1	0.1	0.1	0.1	0.1	0.2	0.2	0.2	0.2	0.2	0.2	0.3	0.3	0.3	-	-	-	-	-	-	-	-	-	-
Extorsión	0.4	0.3	0.3	0.0	0.0	0.1	0.0	0.0	0.0	0.0	0.0	0.0	0.0	0.0	0.0	0.0	0.0	0.0	0.1	0.1	0.1	-	-	-	-	-	-	-	-	-	-
Robo a casa	91.2	79.9	129.6	52.5	48.6	26.8	50.5	52.8	54.0	56.1	57.7	61.2	60.8	60.8	61.3	63.1	64.6	67.5	64.2	64.4	66.5	-	-	-	-	-	-	-	-	-	-
Con violencia	4.1	3.4	8.1	1.9	2.9	2.0	2.1	1.9	2.2	2.1	2.2	2.0	2.0	2.1	1.9	1.7	1.9	1.7	1.5	1.7	1.6	-	-	-	-	-	-	-	-	-	-
Robo de vehículo	224.6	185.1	180.9	135.6	104.8	91.1	84.2	84.7	84.1	84.4	82.8	86.4	86.8	88.3	91.6	95.0	97.8	99.3	100.2	99.4	99.6	-	-	-	-	-	-	-	-	-	-
Con violencia	30.6	19.7	16.4	13.0	8.2	10.7	11.0	10.1	10.0	9.4	8.7	8.5	8.2	7.8	7.4	6.8	6.4	6.4	6.4	6.2	6.1	-	-	-	-	-	-	-	-	-	-
Robo a transeúnte	64.1	29.8	49.5	25.4	20.0	12.5	16.2	17.4	17.3	17.4	17.8	17.9	19.1	19.6	23.1	24.5	25.5	26.2	24.4	22.6	22.9	-	-	-	-	-	-	-	-	-	-
Con violencia	20.0	5.0	19.0	14.0	3.0	15.0	36.0	19.0	4.0	5.0	7.0	5.0	10.0	12.0	32.0	22.0	16.0	12.0	10.0	5.0	5.0	-	-	-	-	-	-	-	-	-	-
Robo a negocio	94.0	71.9	86.8	54.0	50.5	43.1	43.5	41.4	41.7	42.6	42.2	41.7	42.1	41.7	43.2	43.3	44.5	44.4	45.1	45.9	49.2	-	-	-	-	-	-	-	-	-	-
Con violencia	26.4	12.8	15.9	9.1	7.7	5.3	5.9	5.8	6.0	6.8	6.8	6.6	7.1	7.4	8.1	8.3	7.8	7.3	7.1	7.3	7.2	-	-	-	-	-	-	-	-	-	-
Violencia familiar y de género *	455.7	369.5	319.0	353.9	323.4	326.2	334.4	333.4	338.3	340.7	344.1	344.5	343.7	342.0	341.7	336.7	335.5	336.9	335.7	335.0	332.5	-	-	-	-	-	-	-	-	-	-
Varios/ La libertad y seguridad sexual *	70.1	72.7	73.4	86.7	99.5	92.3	109.9	108.7	109.2	110.9	113.4	117.8	120.7	121.6	121.9	124.3	127.1	127.6	126.7	127.3	125.6	-	-	-	-	-	-	-	-	-	-
Varios/ sociedad *	2.7	3.7	3.8	3.7	4.8	3.2	3.2	3.5	3.6	3.4	3.4	3.3	3.2	3.1	3.2	3.1	2.9	2.8	3.0	2.8	2.4	-	-	-	-	-	-	-	-	-	-

Nota: los números en rojo indican un aumento en la tasa con respecto al mes anterior, los números en verde hacen referencia a una disminución y los números en amarillo indican que la tasa se mantuvo.

* Los delitos que se incluyen en estas categorías se desagregan en páginas subsecuentes.

Homicidio doloso

Homicidios dolosos en general	Mes/Año	Feb. 22	Mar. 22	Abr. 22	May. 22	Jun. 22	Jul. 22	Ago. 22	Sep. 22	Oct. 22	Nov. 22	Dic. 22	Ene. 23	Feb. 23
	Eventos	27	20	27	38	37	36	42	32	39	22	19	37	28
Homicidios dolosos	Eventos	26	19	27	36	37	35	42	31	39	21	18	36	27
Feminicidios	Eventos	1	1	0	2	0	1	0	1	0	1	1	1	1

CHIHUAHUA	2015		2016		2017		2018		2019		2020		2021		2022		2023*	
	\bar{X}	Total	\bar{X}	Total	\bar{X}	Total	\bar{X}	Total	\bar{X}	Total	\bar{X}	Total	\bar{X}	Total	\bar{X}	Total	\bar{X}	Total
Homicidios dolosos en general	11.8	142	22.9	275	30.3	363	23.5	282	27.7	332	28.7	344	28.9	347	32.2	354	32.5	65
Homicidios dolosos	11.8	142	22.9	275	30	360	22.5	270	26.9	323	28.0	336	28.0	336	31.5	347	31.5	63
Feminicidios	0.0	0	0.0	0	0.3	3	1.0	12	0.8	9	0.7	8	0.9	11	0.6	7	1.0	2

- **Homicidio doloso:** consiste en privar de la vida a una persona. Cuando el delito se comete en su modalidad de dolo implica que esa conducta fue realizada con la intención de cometer un hecho que la ley reconoce como delito (SESNSP, 2018/Código Penal de Chihuahua, 2006).
- **Feminicidio:** comete este delito quien priva de la vida a una mujer por razones de género. Estas razones se pueden presentar: cuando la víctima fue violentada de diversas maneras (física, psicológica, sexual, patrimonial, económica), por misoginia u otras razones (SESNSP, 2018/Código Penal de Chihuahua, 2006).

\bar{X} : Promedio
* Enero - Febrero

Delitos contra la vida y la integridad corporal

Homicidio doloso

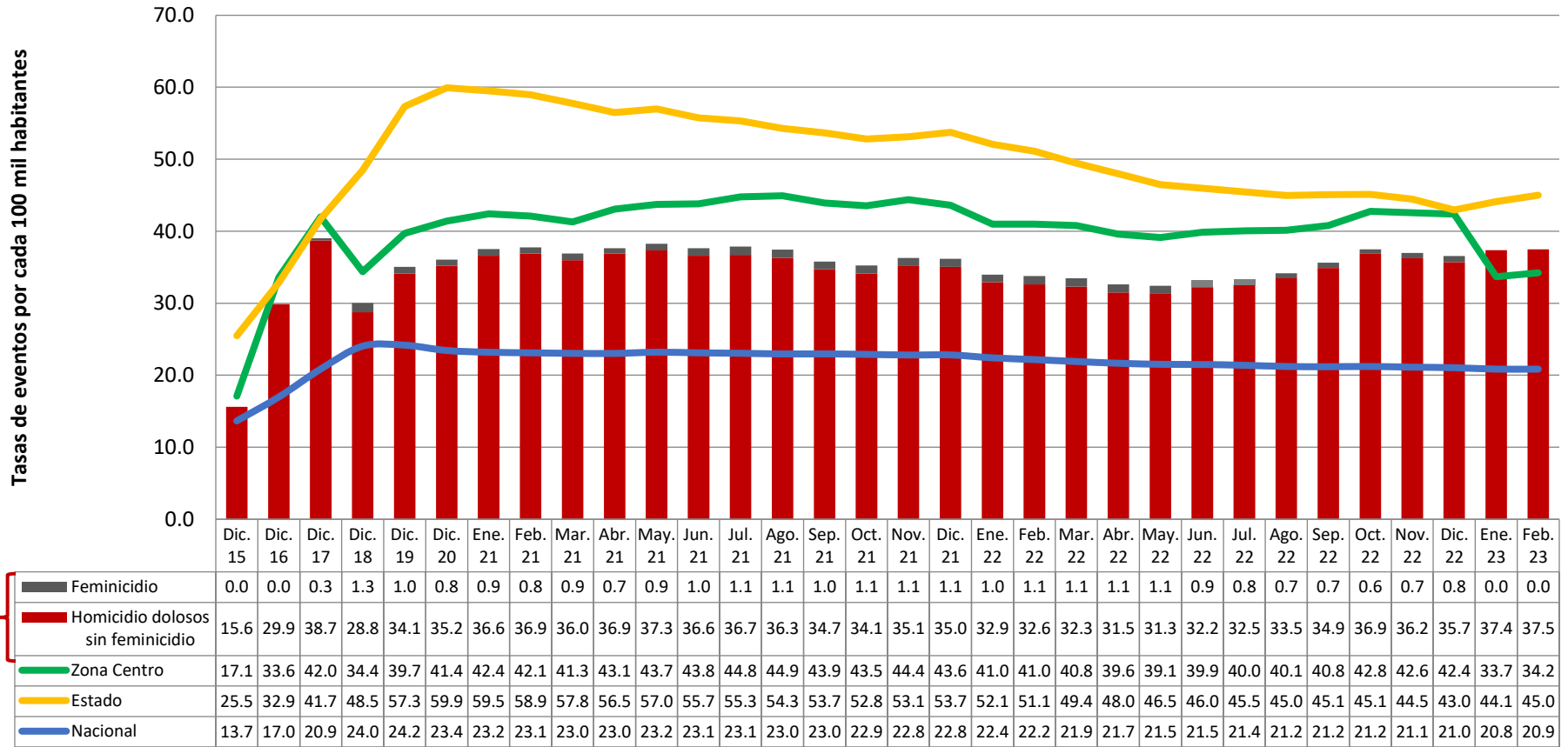

Lesiones dolosas

Lesiones dolosas	Mes/Año	Feb. 22	Mar. 22	Abr. 22	May. 22	Jun. 22	Jul. 22	Ago. 22	Sep. 22	Oct. 22	Nov. 22	Dic. 22	Ene. 23	Feb. 23
	Incidentes		71	108	111	91	122	99	90	108	96	82	78	80

CHIHUAHUA	2015		2016		2017		2018		2019		2020		2021		2022*		2023*	
	\bar{X}	Total	\bar{X}	Total	\bar{X}	Total	\bar{X}	Total	\bar{X}	Total	\bar{X}	Total	\bar{X}	Total	\bar{X}	Total	\bar{X}	Total
Lesiones dolosas	82.7	992	79.7	956	82.3	988	83.5	1002	81.8	981	76.3	916	89.8	1078	93.5	1122	92.5	185

\bar{X} : Promedio
* Enero - Febrero

- **Lesiones dolosas:** este delito se comete cuando una persona causa alteración en la salud de otra. El dolo implica que el agresor tenía la intención de cometer tal ilícito (SENSP, 2018/Código Penal de Chihuahua, 2006).

Lesiones dolosas

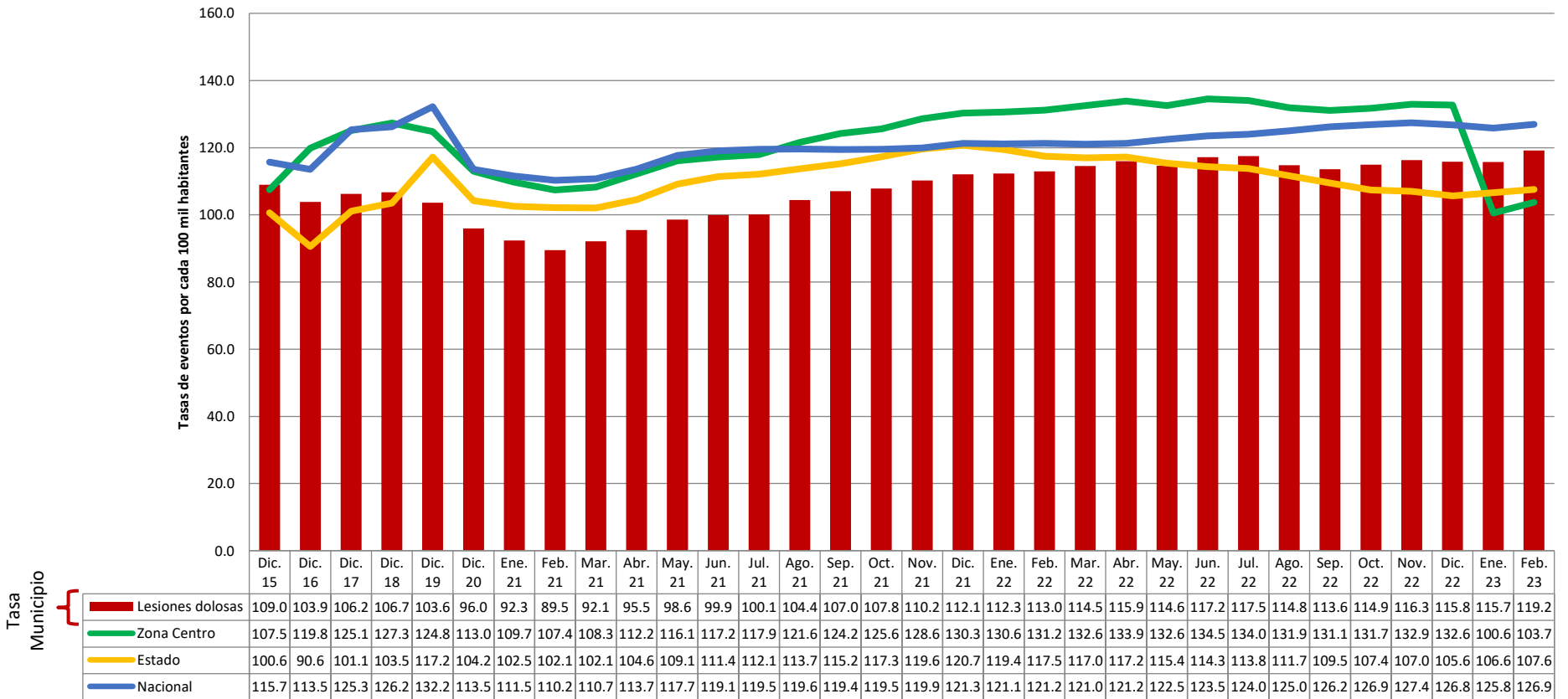

Narcomenudeo

Narcomenudeo	Mes/Año	Feb. 22	Mar. 22	Abr. 22	May. 22	Jun. 22	Jul. 22	Ago. 22	Sep. 22	Oct. 22	Nov. 22	Dic. 22	Ene. 23	Feb. 23
	Incidentes		27	53	29	36	39	28	43	51	70	56	54	26

CHIHUAHUA	2015		2016		2017		2018		2019		2020		2021		2022		2023*	
	\bar{X}	Total	\bar{X}	Total	\bar{X}	Total	\bar{X}	Total	\bar{X}	Total	\bar{X}	Total	\bar{X}	Total	\bar{X}	Total	\bar{X}	Total
Narcomenudeo	92.8	1113	130.6	1567	82.8	993	60.5	726	50.1	601	57.8	694	41.2	494	43.2	518	47.0	94

\bar{X} : Promedio
* Enero - Febrero

- **Narcomenudeo:** venta, compra, adquisición y enajenación, así como tenencia o transmisión material de forma directa o indirecta, por cualquier concepto, de estupefacientes, psicotrópicos y demás sustancias o vegetales que determine la Ley General de Salud, siempre y cuando las cantidades sean inferiores y no existan elementos suficientes para presumir delincuencia organizada (SENSP, 2018).

**Delitos contra otros
bienes jurídicos
afectados**

Narcomenudeo

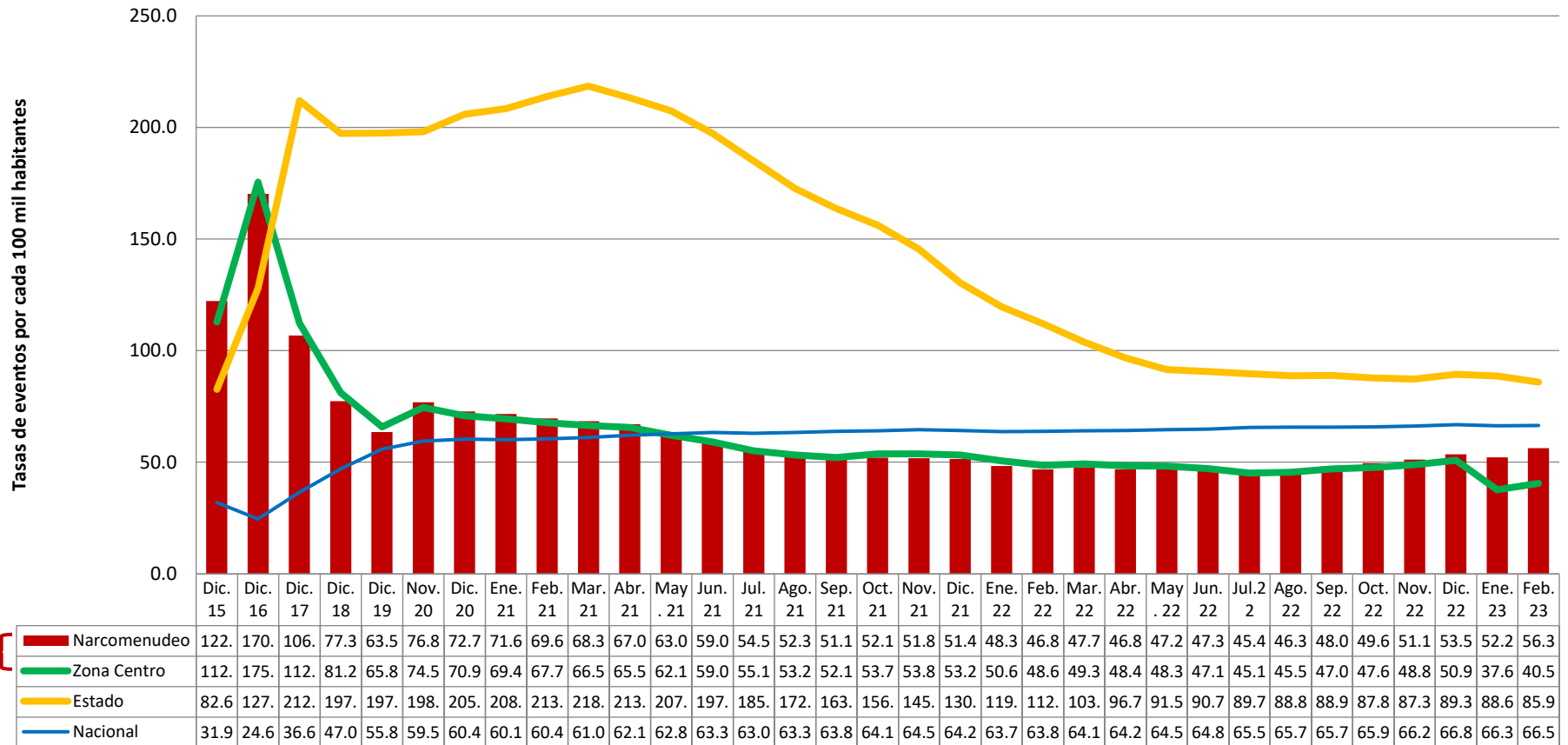

Delitos contra la libertad personal

Total/Libertad personal	Mes/Año	Feb. 22	Mar. 22	Abr. 22	May. 22	Jun. 22	Jul. 22	Ago. 22	Sep. 22	Oct. 22	Nov. 22	Dic. 22	Ene. 23	Feb. 23
	Incidentes	12	17	16	18	19	20	20	15	16	23	23	19	13
Secuestro	Incidentes	0	0	0	0	1	0	0	0	0	1	1	0	0
Tráfico de menores	Incidentes	0	0	0	0	0	0	0	0	0	0	0	0	0
Rapto	Incidentes	0	0	0	0	0	0	0	0	0	0	0	0	0
Otros delitos que atentan contra la libertad personal	Incidentes	12	17	16	18	18	20	20	15	16	22	22	19	13

CHIHUAHUA	2015		2016		2017		2018		2019		2020		2021		2022		2023*	
	\bar{X}	Total	\bar{X}	Total	\bar{X}	Total	\bar{X}	Total	\bar{X}	Total	\bar{X}	Total	\bar{X}	Total	\bar{X}	Total	\bar{X}	Total
Total/Libertad personal	20.1	241	14.9	179	17.2	206	15.3	184	15.1	181	17.3	207	16.8	201	18.3	219	19.0	19
Secuestro	0.2	2	0.1	1	0.3	3	0.2	2	0.0	0	0.0	0	0.1	1	0.3	3	0.0	0
Trafico de menores	0.0	0	0.0	0	0.1	1	0.0	0	0.0	0	0.0	0	0.0	0	0.0	0	0.0	0
Rapto	0.0	0	0.0	0	0.0	0	0.0	0	0.0	0	0.0	0	0.0	0	0.0	0	0.0	0
Otros delitos que atentan contra la libertad personal	19.9	239	14.8	178	16.8	202	15.2	182	15.1	181	17.3	207	16.7	200	18.0	216	19.0	19

\bar{X} : Promedio
*Enero - Febrero

- **Secuestro:** privar de la libertad a una persona. Esto se puede presentar: cuando el agresor busca obtener para sí o para otra persona un rescate o cualquier beneficio (extorsivo); en contra de su voluntad, se retiene a una persona y es amenazada con privarla de la vida o causarle daño (en calidad de rehén); cuando el agresor causa un mal o perjuicio a la persona privada de la libertad o a terceros (para causar daño); cuando se ejecutan los delitos de robo o extorsión y para ello se priva de la libertad a otro (expres) (Ley General para Prevenir y Sancionar los Delitos en Materia de Secuestro, 2010).
- **Tráfico de menores:** entrega ilegal de un menor a un tercero, con el consentimiento del ascendiente que ejerza la patria potestad o de quien tenga a su cargo la custodia del menor (SESNSP, 2018).
- **Rapto:** conducta que consiste en sustraer o retener a una persona mayor de edad por medio de la violencia física o moral, para satisfacer algún deseo erótico sexual o para casarse con ésta. Este delito es inexistente en Chihuahua (SESNSP, 2018/Código Penal de Chihuahua, 2006).
- **Otros:** otras conductas delictivas que no implican las anteriores y que se regulan en la Ley General para Prevenir y Sancionar los Delitos en Materia de Secuestro (SESNSP, 2018)

Secuestro

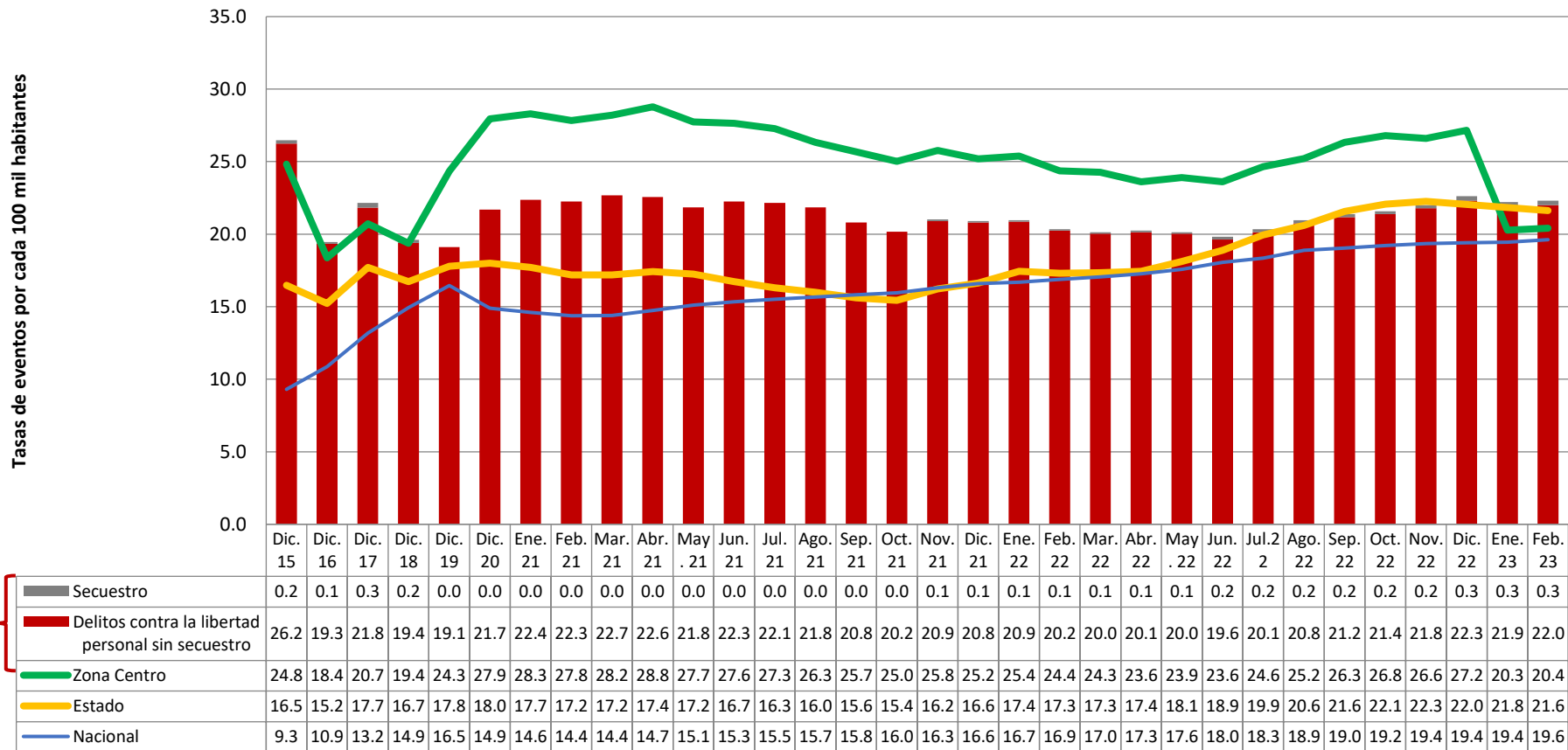

Extorsión

Extorsión	Mes/Año	Feb. 22	Mar. 22	Abr. 22	May. 22	Jun. 22	Jul. 22	Ago. 22	Sep. 22	Oct. 22	Nov. 22	Dic. 22	Ene. 23	Feb. 23
	Incidentes		0	0	0	0	0	0	0	0	0	0	1	0

CHIHUAHUA	2015		2016		2017		2018		2019		2020		2021		2022		2023*	
	\bar{X}	Total	\bar{X}	Total	\bar{X}	Total	\bar{X}	Total	\bar{X}	Total	\bar{X}	Total	\bar{X}	Total	\bar{X}	Total	\bar{X}	Total
Extorsión	0.3	4	0.3	3	0.3	3	0.0	0	0.0	0	0.1	1	0.0	0	0.1	1	0.0	0

\bar{X} : Promedio
* Enero - Febrero

Extorsión: acción que obligue a otro a dar, hacer, dejar de hacer o tolerar algo, obteniendo un lucro para sí o para otro, causando a alguien un perjuicio patrimonial, mediante el empleo de la violencia física o moral; esta última puede ser realizada mediante vía telefónica, correo electrónico o cualquier medio de comunicación por el cual se pueda realizar la emisión, transmisión o recepción de signos, señales, escritos, imágenes, voz, sonidos o información de cualquier naturaleza (SESNSP, 2018).

Delitos contra el patrimonio

Extorsión

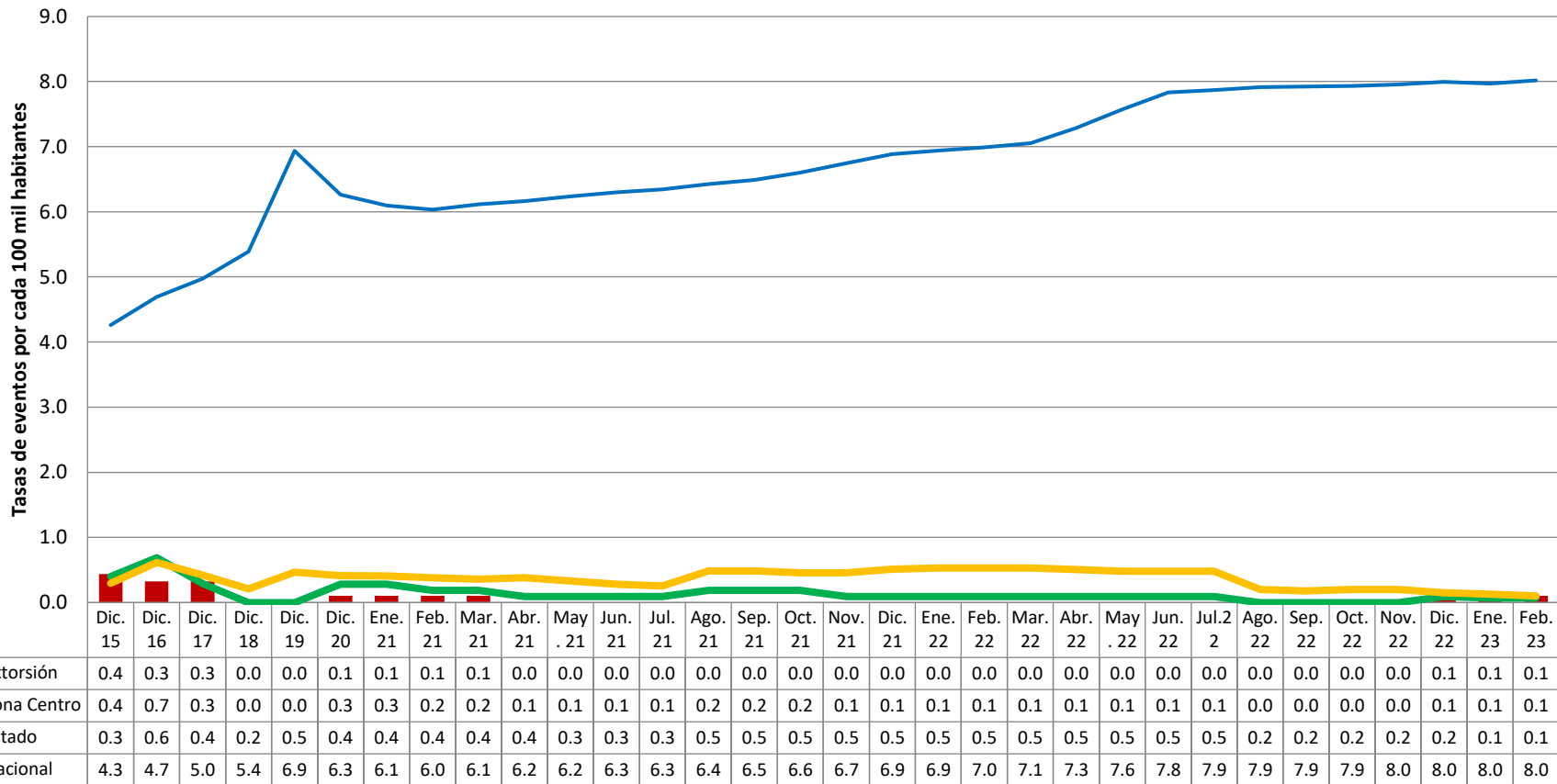

Robo a casa habitación

Robo a casa habitación	Mes/Año	Feb. 22	Mar. 22	Abr. 22	May. 22	Jun. 22	Jul. 22	Ago. 22	Sep. 22	Oct. 22	Nov. 22	Dic. 22	Ene. 23	Feb. 23
	Incidentes	39	39	38	71	36	48	46	66	63	73	49	64	60
Robo a casa habitación C/V	Incidentes	3	0	2	1	2	2	0	0	3	0	2	2	2
Robo a casa habitación S/V	Incidentes	36	39	36	70	34	46	46	66	60	73	47	62	58

S/V: Sin violencia
C/V: Con violencia

CHIHUAHUA	2015		2016		2017		2018		2019		2020		2021		2022		2023*	
	\bar{X}	Total	\bar{X}	Total	\bar{X}	Total	\bar{X}	Total	\bar{X}	Total	\bar{X}	Total	\bar{X}	Total	\bar{X}	Total	\bar{X}	Total
Robo a casa habitación	69.2	830	61.3	735	96.8	1162	41.1	493	38.3	460	21.3	256	40.5	486	51.8	622	62.0	124
Robo a casa habitación C/V	3.1	37	2.6	31	6.1	73	1.5	18	2.3	27	1.6	19	1.7	20	1.3	15	2.0	4
Robo a casa habitación S/V	66.1	793	58.7	704	90.8	1089	39.6	475	36.1	433	19.8	237	38.8	466	50.6	607	60.0	120

\bar{X} : Promedio
* Enero - Febrero

Robo a casa habitación: apoderarse de cosa ajena mueble sin el consentimiento de quien legítimamente puede disponer de ella, en lugar cerrado o en edificio, vivienda, aposento o cuarto que estén habitados o destinados para habitación, comprendiendo no sólo los que estén fijos en la tierra, sino también los móviles, sea cual fuere el material del que estén contruidos (SESNSP, 2018).

Delitos contra el patrimonio

Robo a casa habitación

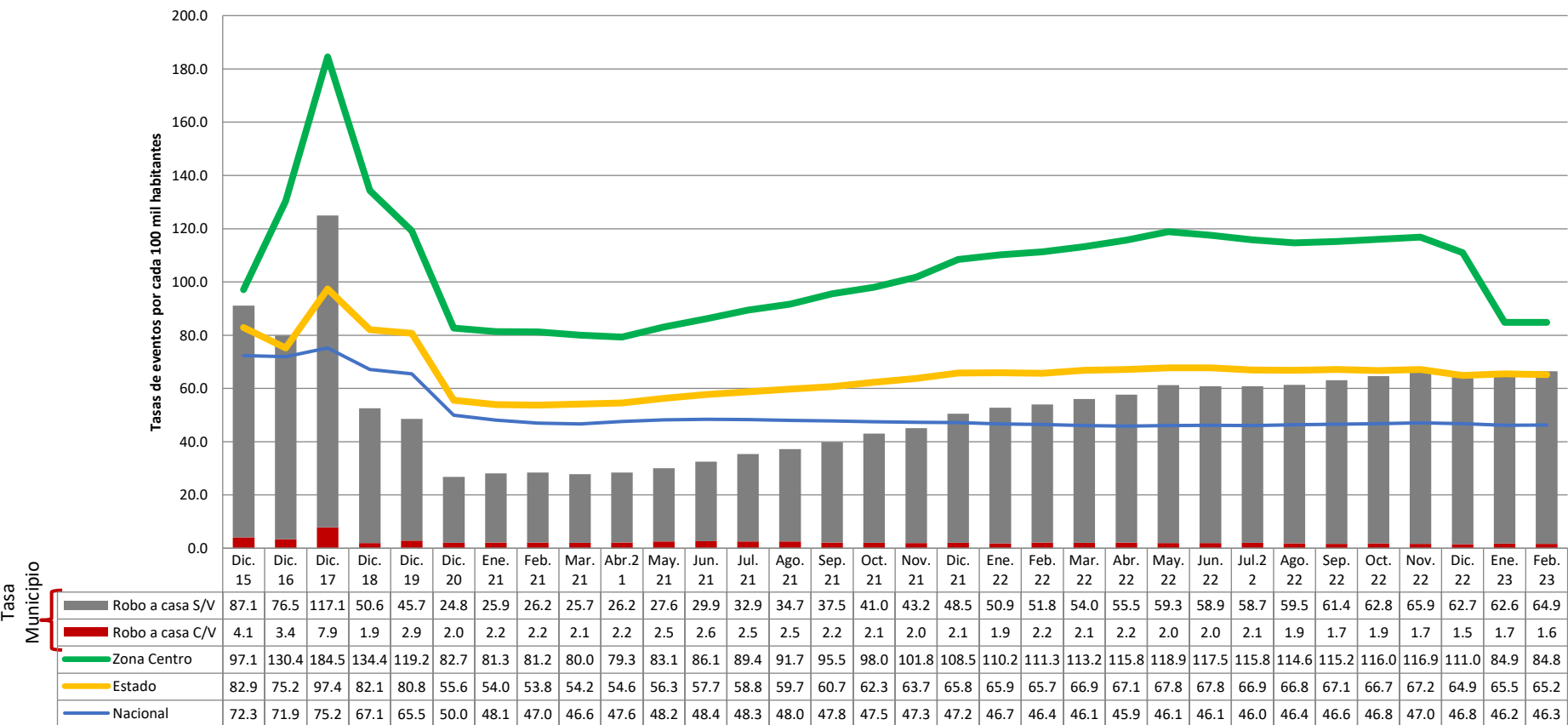

S/V: Sin violencia
C/V: Con violencia

Robo de vehículo

Robo de vehículo terrestre	Mes/Año	Feb. 22	Mar. 22	Abr. 22	May. 22	Jun. 22	Jul. 22	Ago. 22	Sep. 22	Oct. 22	Nov. 22	Dic. 22	Ene. 23	Feb. 23
Incidentes		67	75	54	97	72	85	91	97	84	79	87	88	69
Robo de vehículo CV	Incidentes	5	4	1	5	7	9	3	3	2	6	11	5	4
Robo de vehículo SV	Incidentes	62	71	53	92	65	76	88	94	82	73	76	83	65
Robo de vehículo de 4 ruedas CV	Incidentes	5	2	1	5	5	8	3	2	2	4	11	4	3
Robo de motocicleta CV	Incidentes	0	0	0	0	1	0	0	0	0	1	1	0	0
Robo de Autopartes	Incidentes	24	37	45	29	33	24	33	44	34	42	33	38	32

S/V: Sin violencia
C/V: Con violencia

CHIHUAHUA	2015		2016		2017		2018		2019		2020		2021		2022		2023*	
	\bar{X}	Total	\bar{X}	Total	\bar{X}	Total	\bar{X}	Total	\bar{X}	Total	\bar{X}	Total	\bar{X}	Total	\bar{X}	Total	\bar{X}	Total
Robo de vehículo terrestre	170.4	2045	142.0	1704	135.2	1622	106.1	1273	82.7	992	72.5	870	67.5	810	80.8	970	78.5	157
Robo de vehículo CV	23.3	279	15.1	181	12.3	147	10.2	122	6.5	78	8.5	102	8.8	106	5.2	62	4.5	9
Robo de vehículo SV	147.2	1766	126.9	1523	122.9	1475	95.9	1151	76.2	914	64.0	768	58.7	704	75.7	908	74.0	148
Robo de vehículo de 4 ruedas CV	22.0	264	14.3	172	11.8	141	10.1	121	6.3	76	8.3	99	8.3	99	4.4	53	3.5	7
Robo de motocicleta CV	1.3	15	0.8	9	0.5	6	0.1	1	0.2	2	0.3	3	0.6	7	0.3	3	0.0	0
Robo de Autopartes	1.3	16	0.6	7	0.2	2	0.2	2	13.2	158	35.7	428	30.5	366	34.6	415	35.0	70

Robo de vehículo: apoderarse de un vehículo automotor estacionado o circulando en la vía pública, del lugar destinado para su guarda o reparación, con ánimo de dominio y sin consentimiento de quien legalmente pueda otorgarlo (SESNSP,2018).

\bar{X} : Promedio
* Enero - Febrero

Delitos contra el patrimonio

Robo de vehículo

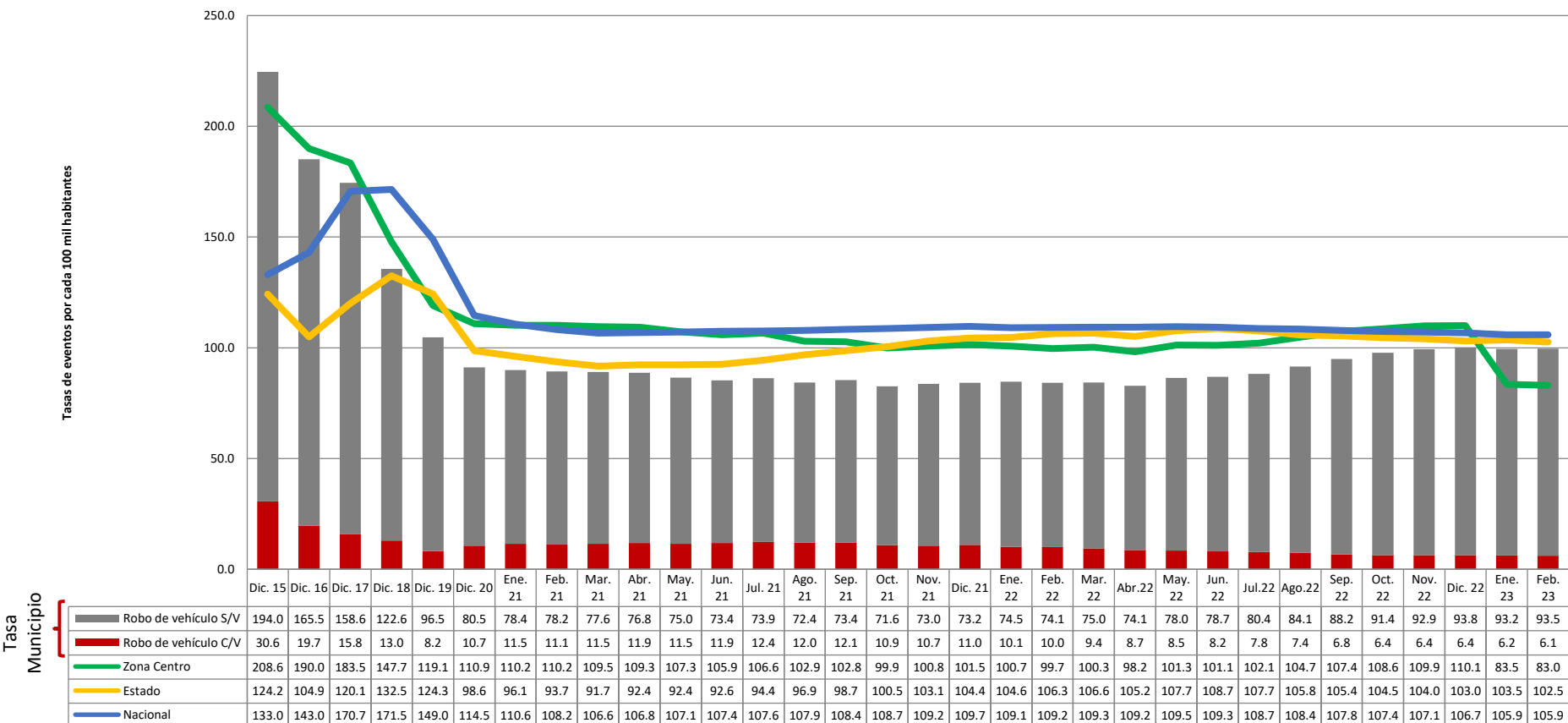

S/V: Sin violencia
C/V: Con violencia

Robo a transeúnte

Robo a transeúnte	Mes/Año	Feb. 22	Mar. 22	Abr. 22	May. 22	Jun. 22	Jul. 22	Ago. 22	Sep. 22	Oct. 22	Nov. 22	Dic. 22	Ene. 23	Feb. 23
	Incidentes	8	11	13	12	23	18	38	26	25	18	21	9	11
Robo a transeúnte C/V	Incidentes	4	6	6	7	13	6	6	4	9	6	11	4	6
Robo a transeúnte S/V	Incidentes	4	5	7	5	10	12	32	22	16	12	10	5	5
Robo a transeúnte en espacio abierto al público C/V	Incidentes	0	1	3	1	2	2	2	2	0	2	1	1	1
Robo a transeúnte en vía pública C/V	Incidentes	4	5	3	6	11	4	4	2	9	4	10	3	5

S/V: Sin violencia
C/V: Con violencia

CHIHUAHUA	2015		2016		2017		2018		2019		2020		2021		2022		2023*	
	\bar{X}	Total	\bar{X}	Total	\bar{X}	Total	\bar{X}	Total	\bar{X}	Total	\bar{X}	Total	\bar{X}	Total	\bar{X}	Total	\bar{X}	Total
Robo a transeúnte	48.7	584	22.8	274	37.0	444	19.8	238	15.8	189	9.9	119	13.0	156	19.7	236	10.0	20
Robo a transeúnte C/V	33.8	405	12.9	155	19.0	228	9.6	115	6.4	77	4.6	55	4.7	56	6.8	82	5.0	10
Robo a transeúnte S/V	14.9	179	9.9	119	18.0	216	10.3	123	9.3	112	5.3	64	8.3	100	12.8	154	5.0	10
Robo a transeúnte en espacio abierto al público C/V	0.0	0	0.0	0	1.8	21	1.2	14	0.7	8	0.6	7	0.8	9	1.4	17	1.0	2
Robo a transeúnte en vía pública C/V	33.8	405	12.9	155	17.3	207	8.4	101	5.8	69	4.0	48	3.9	47	5.4	65	4.0	8

Robo a transeúnte: apoderarse de una cosa ajena mueble con ánimo de dominio y sin consentimiento de quien legítimamente pueda otorgarlo. Este robo recae sobre personas en circulación (SESNSP,2018).

\bar{X} : Promedio
* Enero - Febrero

Delitos contra el patrimonio

Robo a transeúnte

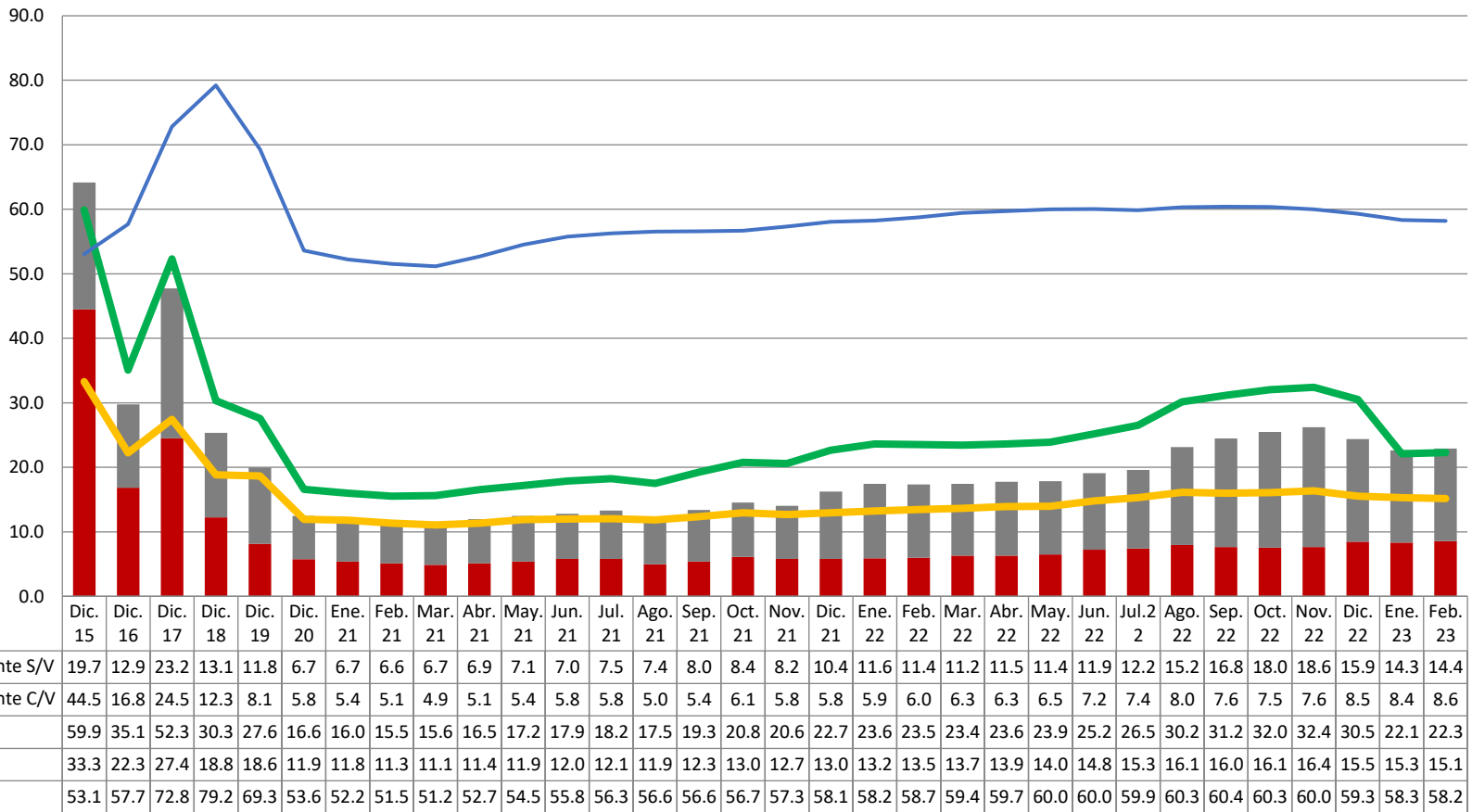

S/V: Sin violencia
C/V: Con violencia

Robo a negocio

Robo a negocio	Mes/Año	Feb. 22	Mar. 22	Abr. 22	May. 22	Jun. 22	Jul. 22	Ago. 22	Sep. 22	Oct. 22	Nov. 22	Dic. 22	Ene. 23	Feb. 23
	Incidentes	26	36	34	32	26	28	44	31	55	46	52	41	58
Robo a negocio C/V	Incidentes	10	9	3	2	7	4	8	7	5	6	6	5	9
Robo a negocio S/V	Incidentes	16	27	31	30	19	24	36	24	50	40	46	36	49

S/V: Sin violencia
C/V: Con violencia

CHIHUAHUA	2015		2016		2017		2018		2019		2020		2021		2022		2023*	
	\bar{X}	Total	\bar{X}	Total	\bar{X}	Total	\bar{X}	Total	\bar{X}	Total	\bar{X}	Total	\bar{X}	Total	\bar{X}	Total	\bar{X}	Total
Robo a negocio	71.3	856	55.2	662	64.8	778	42.3	507	39.8	478	34.3	411	34.8	418	36.4	437	49.5	99
Robo a negocio C/V	20.0	240	9.8	118	11.9	143	7.1	85	6.1	73	4.3	51	4.8	57	5.8	69	7.0	14
Robo a negocio S/V	51.3	616	45.3	544	52.9	635	35.2	422	33.8	405	30.0	360	30.1	361	30.7	368	42.5	85

\bar{X} : Promedio
* Enero - Febrero

Robo a negocio: apoderarse de cosa ajena mueble sin consentimiento de quien legítimamente pueda otorgarlo, en establecimiento, local comercial o de servicios (SESNSP, 2018).

Delitos contra el patrimonio

Robo a negocio

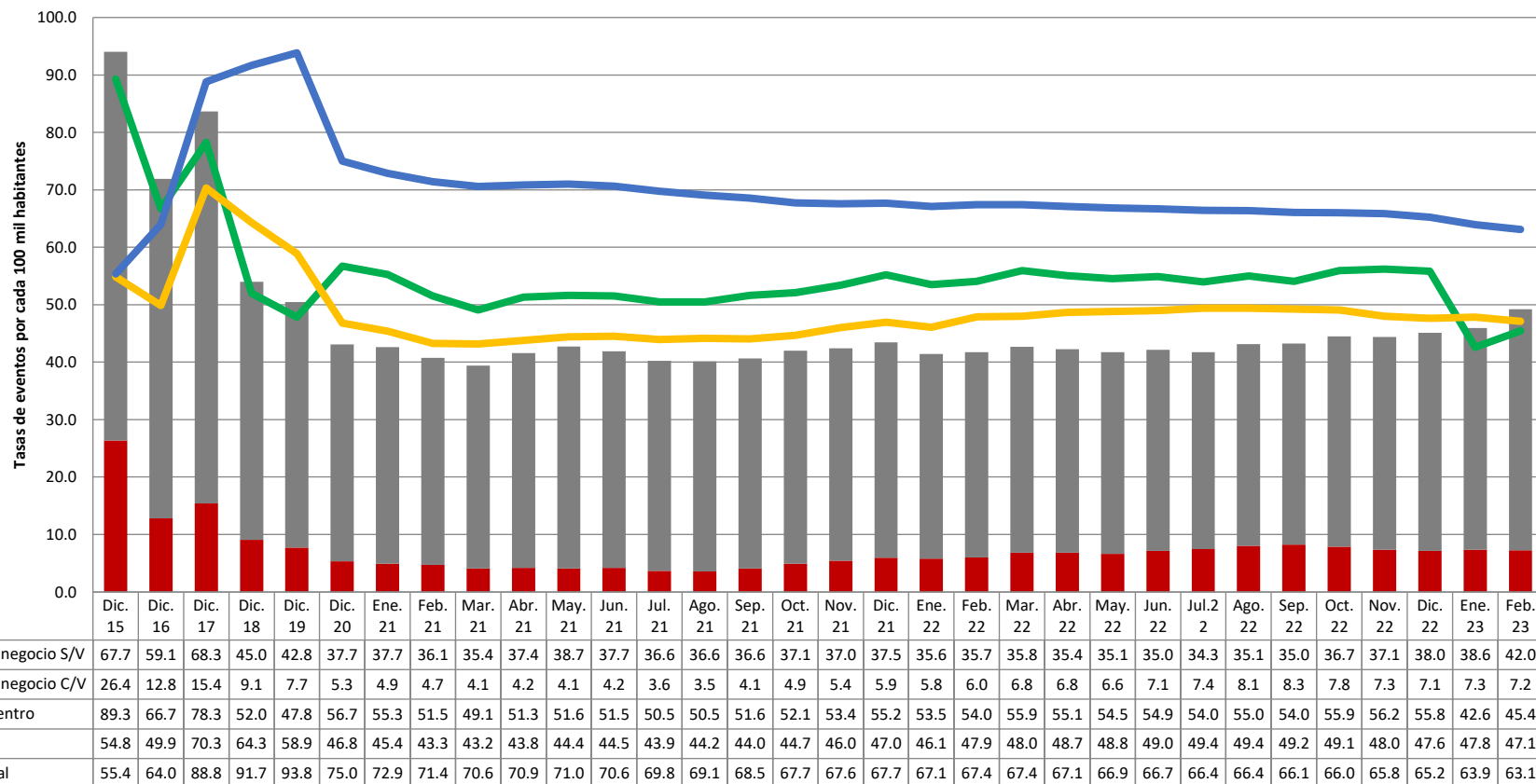

S/V: Sin violencia
C/V: Con violencia

Violencia familiar

Total/Violencia familiar y de género	Mes/Año	Feb. 22	Mar. 22	Abr. 22	May. 22	Jun. 22	Jul. 22	Ago. 22	Sep. 22	Oct. 22	Nov. 22	Dic. 22	Ene. 23	Feb. 23
	Incidentes		247	281	277	334	309	300	280	258	263	247	243	250
Violencia familiar	Incidentes	245	277	275	331	308	297	278	256	262	246	239	249	222
Violencia de género en todas sus modalidades distinta a la violencia familiar	Incidentes	2	4	2	3	1	3	2	2	1	1	4	1	0

CHIHUAHUA	2015		2016		2017		2018		2019		2020		2021		2022		2023*	
	\bar{X}	Total	\bar{X}	Total	\bar{X}	Total	\bar{X}	Total	\bar{X}	Total	\bar{X}	Total	\bar{X}	Total	\bar{X}	Total	\bar{X}	Total
Total/ violencia familiar y de género	345.8	4149	283.4	3401	238.4	2861	276.8	3322	255.2	3062	259.5	3114	268.0	3216	270.9	3251	236.0	472
Violencia familiar	345.8	4149	283.4	3401	238.4	2861	275.3	3304	254.0	3048	258.6	3103	266.8	3202	268.8	3226	235.5	471
Violencia de género en todas sus modalidades distinta a la violencia familiar	0.0	0	0.0	0	0.0	0	1.5	18	1.2	14	0.9	11	1.2	14	2.1	25	0.5	1

Violencia familiar: acto abusivo de poder u omisión intencional, dirigido a dominar, controlar o agredir de manera física, psicológica, patrimonial, económica o sexual, dentro o fuera del domicilio familiar, sobre alguna persona a la que esté o haya estado unida por un vínculo matrimonial, de parentesco por consanguinidad, afinidad o civil; tutela o curatela; concubinato; o bien, que haya tenido o tenga alguna relación afectiva o sentimental de hecho (Código Penal de Chihuahua, 2006).

\bar{X} : Promedio

* Enero - Febrero

Violencia familiar

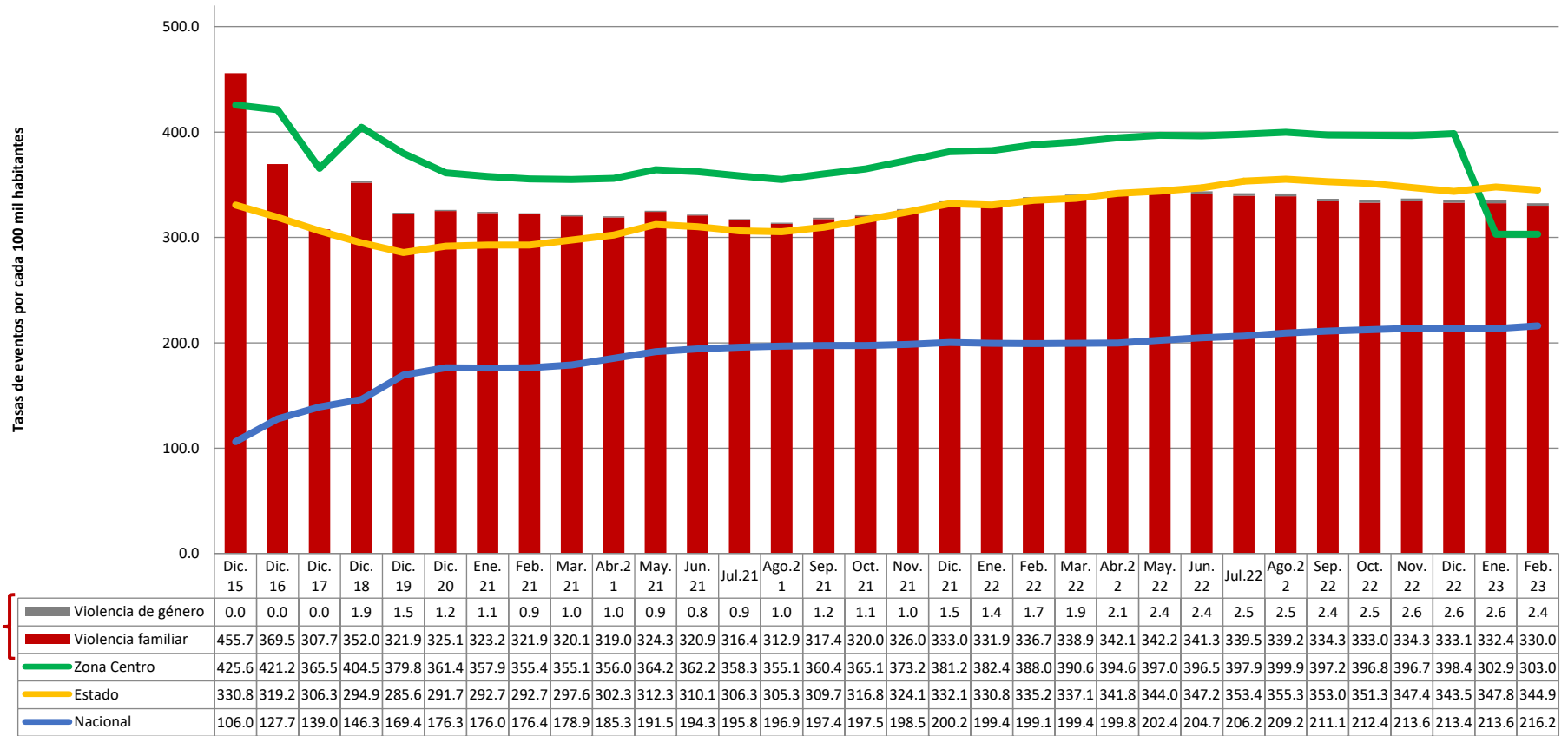

Delitos contra la libertad y seguridad sexual

Total/Libertad y seguridad sexual	Mes/Año	Feb. 22	Mar. 22	Abr. 22	May. 22	Jun. 22	Jul. 22	Ago. 22	Sep. 22	Oct. 22	Nov. 22	Dic. 22	Ene. 23	Feb. 23
	Incidentes	84	107	122	136	126	89	91	106	134	84	76	95	67
Abuso sexual	Incidentes	45	57	63	71	70	39	52	55	72	56	53	46	37
Acoso sexual	Incidentes	0	3	6	7	6	8	2	10	8	9	7	12	5
Hostigamiento sexual	Incidentes	7	6	7	9	10	2	2	4	4	0	1	0	0
Incesto	Incidentes	0	0	0	0	0	0	0	0	0	0	0	0	0
Otros delitos que atentan contra la libertad y la seguridad sexual	Incidentes	7	13	12	17	7	6	4	5	6	4	6	7	4
Violación equiparada	Incidentes	7	6	6	4	8	6	7	8	7	2	0	3	5
Violación simple	Incidentes	18	22	28	28	25	28	24	24	37	13	9	27	16

CHIHUAHUA	2015		2016		2017		2018		2019		2020		2021		2022		2023*	
	\bar{X}	Total	\bar{X}	Total	\bar{X}	Total	\bar{X}	Total	\bar{X}	Total	\bar{X}	Total	\bar{X}	Total	\bar{X}	Total	\bar{X}	Total
Total/Libertad sexual y seguridad sexual	53.2	638	55.8	669	54.8	658	67.8	814	78.5	942	73.4	881	88.1	1057	102.3	1227	81.0	162
Abuso sexual	29.3	351	30.9	371	29.2	350	35.9	431	37.6	451	34.8	418	45.2	542	54.7	656	41.5	83
Acoso sexual	0.0	0	0.0	0	0.0	0	0.0	0	0.0	0	0.0	0	0.0	0	5.5	66	8.5	17
Hostigamiento sexual	3.9	47	2.8	33	4.5	54	5.4	65	6.7	80	4.6	55	8.3	99	5.0	60	0.0	0
Incesto	0.1	1	0.0	0	0.1	1	0.0	0	0.0	0	0.0	0	0.0	0	0.0	0	0.0	0
Otros delitos que atentan contra la libertad y la seguridad sexual	2.2	26	1.8	22	1.1	13	5.3	63	5.8	70	7.9	95	8.0	96	8.3	100	5.5	11
Violación equiparada	3.2	38	3.8	45	2.9	35	3.3	39	3.8	46	4.6	55	4.0	48	5.6	67	4.0	8
Violación simple	14.6	175	16.5	198	17.1	205	18.0	216	24.6	295	21.5	258	22.7	272	23.2	278	21.5	43

\bar{X} : Promedio
* Enero - Febrero

Delitos contra la libertad y seguridad sexual

- **Abuso sexual:** ejecutar un acto sexual en una persona sin su consentimiento y sin el propósito de llegar a la cópula, o la obligue a observarlo(a) o la haga ejecutarlo. Por cópula se entiende la introducción del pene en el cuerpo humano por vía vaginal, anal o bucal (SESNSP, 2018/Código Penal de Chihuahua, 2006).
- **Acoso sexual:** conducta que se comete contra una persona, independientemente de su sexo, en la que sin existir una relación de subordinación se llevan a cabo conductas verbales, físicas o ambas, relacionadas con la sexualidad que la pongan en riesgo o la dejen en estado de indefensión y de riesgo de que se le cause un daño o sufrimiento psicoemocional que lesione su dignidad, independientemente de que se realice uno o varios eventos de los descritos. En Chihuahua, este delito en el estado de Chihuahua no está tipificado (SESNSP, 2018/Código Penal de Chihuahua, 2006).
- **Hostigamiento sexual:** asedio de una persona con fines sexuales, a pesar de su oposición manifiesta (Código Penal de Chihuahua, 2006).
- **Incesto:** realización voluntaria de la cópula entre parientes consanguíneos, sean ascendientes, descendientes o hermanos, con o sin conocimiento de su parentesco (SESNSP, 2018).
- **Violación equiparada:** realización de cópula con persona que no tenga la capacidad de comprender el significado del hecho o que por cualquier causa no pueda resistirlo; o la introducción por vía anal o vaginal de cualquier elemento, instrumento o parte del cuerpo humano distinto del pene en una persona que no tenga capacidad de comprender el significado del hecho, o que por cualquier causa no pueda resistirlo (SESNSP, 2018).
- **Violación simple:** realización de cópula con persona de cualquier sexo sin su consentimiento por medio de la violencia física o moral (SESNSP, 2018).
- **Otros delitos sexuales:** otras conductas delictivas que atenten contra la libertad y seguridad sexual, y que no se incluye en las conductas anteriores (SESNSP, 2018).

Delitos contra la libertad y seguridad sexual

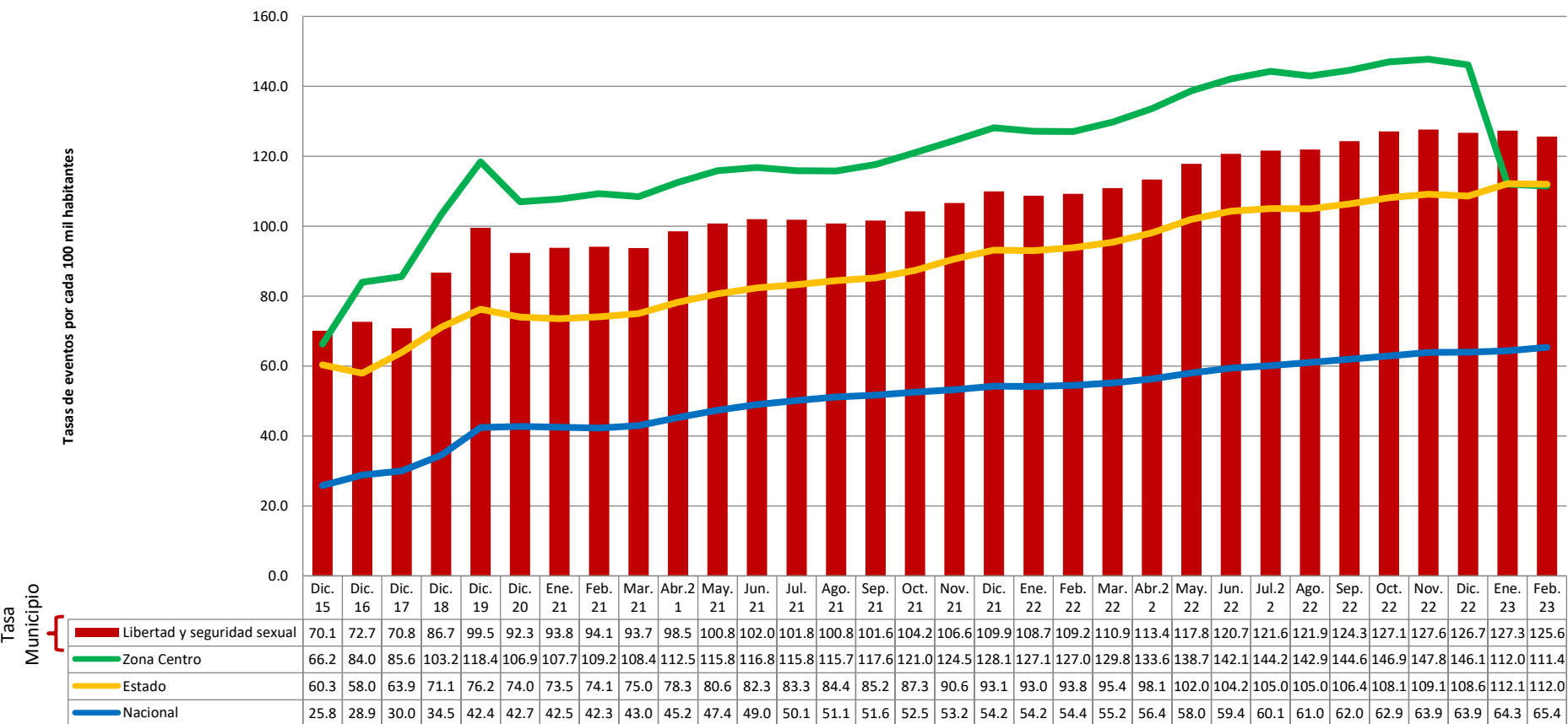

Delitos contra la sociedad

Todos/La sociedad	Mes/Año	Feb. 22	Mar. 22	Abr. 22	May. 22	Jun. 22	Jul. 22	Ago. 22	Sep. 22	Oct. 22	Nov. 22	Dic. 22	Ene. 23	Feb. 23
	Incidentes	3	3	3	3	3	3	1	2	2	1	2	2	2
Corrupción de menores	Incidentes	2	2	3	2	3	1	2	2	1	1	1	2	0
Trata de personas	Incidentes	1	1	0	1	0	0	0	0	0	1	1	0	0

CHIHUAHUA	2015		2016		2017		2018		2019		2020		2021		2022		2023*	
	\bar{X}	Total	\bar{X}	Total	\bar{X}	Total	\bar{X}	Total	\bar{X}	Total	\bar{X}	Total	\bar{X}	Total	\bar{X}	Total	\bar{X}	Total
Total/La sociedad	2.1	25	2.8	34	2.8	34	2.8	33	3.7	44	2.4	29	2.7	32	2.4	29	1.0	2
Corrupción de menores	1.6	19	1.9	23	1.9	23	2.1	25	2.3	27	1.5	18	1.8	22	1.8	22	1.0	2
Trata de personas	0.5	6	0.9	11	0.9	11	0.7	8	1.4	17	0.9	11	0.8	10	0.6	7	0.0	0

\bar{X} : Promedio
* Enero Febrero

- **Corrupción de menores:** comerciar, distribuir, exponer, hacer circular u ofertar, a menores de dieciocho años de edad o personas que no tengan la capacidad de comprender el significado del hecho o de personas que no tienen capacidad de resistir la conducta, libros, escritos, grabaciones, filmes, fotografías, anuncios impresos, imágenes u objetos de carácter lascivo o sexual (reales o simulados), sea de manera física, o a través de cualquier medio (SESNSP, 2018).
- **Trata de personas:** promover, solicitar, ofrecer, facilitar, conseguir, trasladar, entregar o recibir, para sí o para un tercero, a una persona por medio de la violencia física o moral, engaño o abuso de poder para someterla a explotación sexual, trabajos o servicios forzados, esclavitud o prácticas análogas a la esclavitud, servidumbre o a la extirpación de un órgano, tejido o sus componentes. Así como todas las conductas previstas en la Ley general para prevenir, sancionar y erradicar los delitos en materia de trata de personas y para la protección y asistencia a las víctimas de estos delitos (SESNSP, 2018).

Delitos contra la sociedad

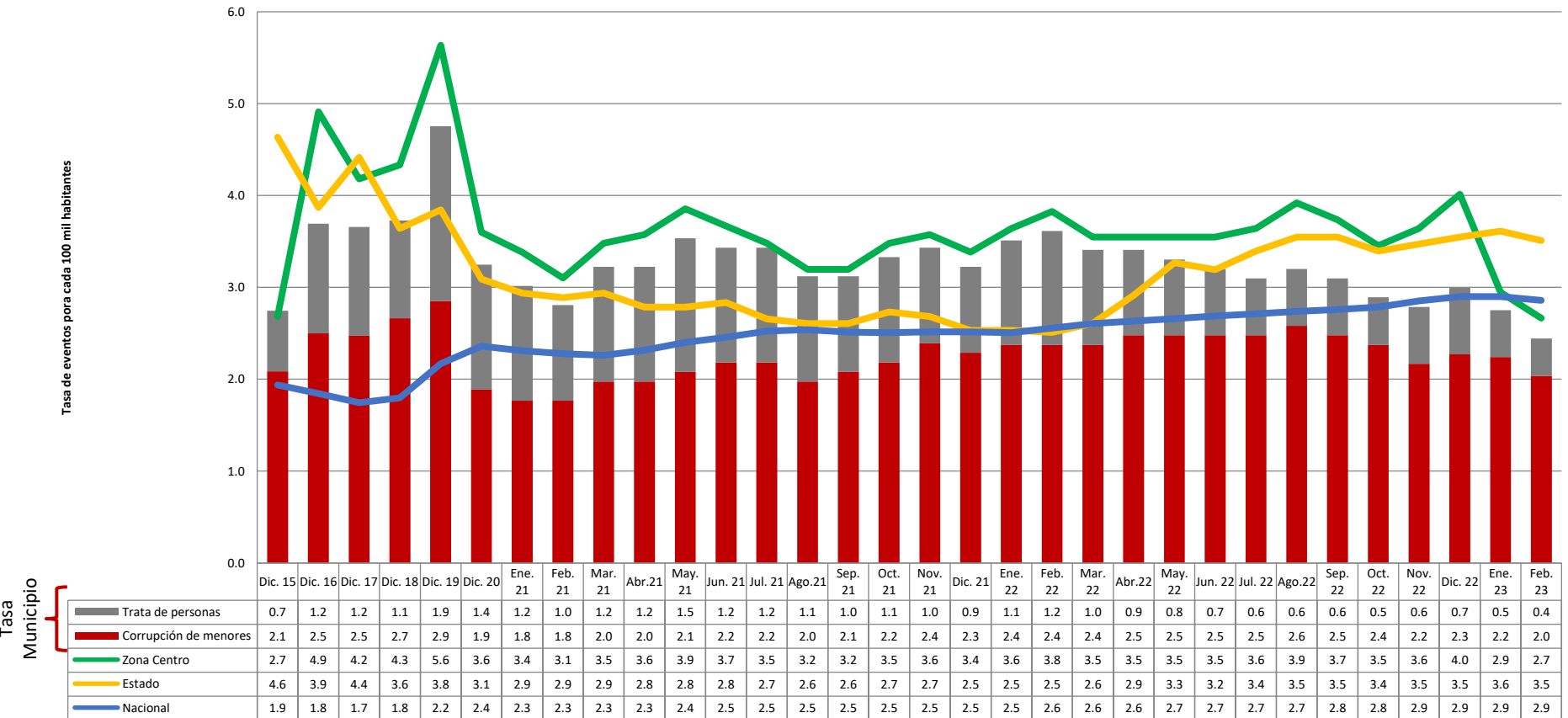



Nota Metodológica

NOTA: Esta publicación puede presentar variaciones en los datos y tasas de incidencia delictiva por cada 100,000 habitantes con respecto a las anteriores, debido a las actualizaciones que realiza periódicamente el Secretariado Ejecutivo del Sistema Nacional de Seguridad Pública. Es importante mencionar que no se realiza una segregación de información por sexo debido a que la fuente anterior publica carpetas de investigación y no hace diferenciación.

Tasa anual: Se suman los delitos de los 12 últimos meses, se divide entre la población correspondiente al último mes de interés y se multiplica por 100,000. (Método: promedio móvil).

Promedio (\bar{X}): Se calcula sumando todos los eventos de un delitos durante el año y se divide entre 12, o en su caso por los meses transcurridos en el año actual.

Referencias:

- SESNSP (2018). *Instrumento para el Registro, Clasificación y Reporte de los Delitos y las Víctimas CNSP/38/15 Manual de llenado*. Disponible en: <http://secretariadoejecutivo.gob.mx/incidencia-delictiva/incidencia-delictiva-infografias-nm.php>.
- *Código Penal del Estado de Chihuahua* (27 de diciembre de 2006). *Periódico Oficial del Estado* No. 103. Disponible en: <http://www.congresochoihuahua2.gob.mx/biblioteca/codigos/archivosCodigos/64.pdf>.
- *Ley General para Prevenir y Sancionar los Delitos en Materia de Secuestro* (2010/19-01-2018). Disponible en: http://www.diputados.gob.mx/LeyesBiblio/pdf/LGPSDMS_190118.pdf.



Prevención
Seguridad
Justicia
Chihuahua

Calle 21 #2501 Col. Santo Niño C.P. 31200
Chihuahua, Chih. México
Tel. 614.413.24.71
contacto@ficosec.org