

# REPORTE DE INCIDENCIA DELICTIVA DEL MUNICIPIO DE CUAUHTÉMOC



Observatorio  
Ciudadano

Prevención  
Seguridad  
Justicia  
Cuauhtémoc

**FICOSEC**  
Cuauhtémoc

Julio 2022

# Misión

---

Articular a la sociedad para incidir en políticas públicas e intervenciones sociales y su cumplimiento, para mejorar la calidad de vida en seguridad y justicia.

Observar el actuar de la sociedad civil y de las autoridades, generando información y conocimiento

*Reporte de Incidencia Delictiva del Municipio de Cuauhtémoc*, año 6, núm. 94, julio 2022, es una publicación mensual editada por Ficosec, en calle Reforma, núm. 1212, colonia Centro, C.P. 31500, ciudad Cuauhtémoc, Chihuahua, México, teléfono (625) 582-07-10, publicado en: <http://observatoriochihuahua.org/productos/reporte-de-incidencia-delictiva/cuauhtemoc/> Editor responsable: Édgar Alí González Reyes. Reserva de derechos al uso exclusivo número: 04-2019-032314352500-203, ISSN: en trámite, ambos otorgados por el Instituto Nacional de Derechos de Autor. Responsable de la última actualización de este número: Dulce Carolina López Ayala.

Las opiniones expresadas aquí no necesariamente reflejan la postura del editor de la publicación.

Queda prohibida la reproducción total o parcial de contenidos o imágenes de esta publicación sin previa autorización o sin dar el crédito correspondiente.

# Introducción

Un bien jurídico hace referencia a los bienes, tanto materiales como inmateriales, que son efectivamente protegidos a través de nuestras leyes y normas, es decir, son valores legalizados: la salud, la vida, entre otros.

El Secretariado Ejecutivo del Sistema Nacional de Seguridad Pública (SESNSP) implementó, a partir del reporte de enero de 2017 una nueva metodología de clasificación de los delitos en siete categorías: la vida y la integridad corporal; la libertad personal; la libertad y seguridad sexual; el patrimonio; la sociedad; la familia y otros, en referencia a los bienes jurídicos afectados, reorganizados como muestra el gráfico.

El presente reporte no pretende abordar los 53 tipos de delitos; no obstante, sí busca mostrar el comportamiento de las denuncias y/o carpetas de investigación de aquellos que generan un mayor impacto en la sociedad.

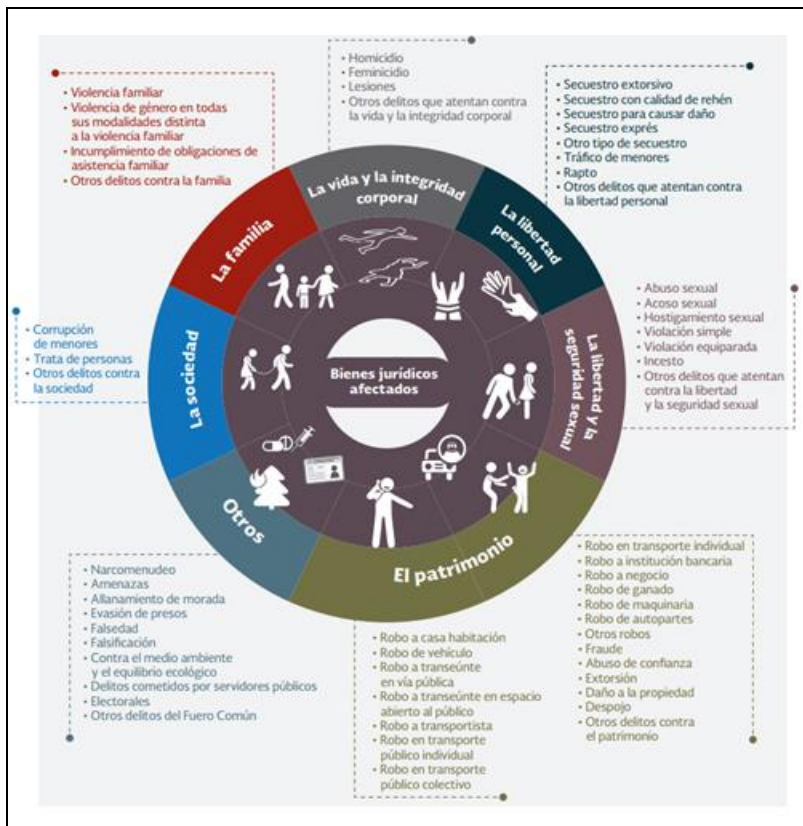

Fuente: SESNSP, 2019.

# ÍNDICE

---

|  |    |
|--|----|
| • <b>Incidencia delictiva en denuncias</b>               | 04 |
| • <b>Tasas de denuncias por cada 100 mil habitantes</b>  | 06 |
| • <b>Delitos contra la vida y la integridad corporal</b> |    |
| ○ Homicidio doloso                                       | 08 |
| ○ Lesiones dolosas                                       | 10 |
| • <b>Delitos contra otros bienes jurídicos</b>           |    |
| ○ Narcomenudeo   | 12 |
| • <b>Delitos contra la libertad personal</b>             |    |
| ○ Secuestro  | 14 |
| • <b>Delitos contra el patrimonio</b>                    |    |
| ○ Extorsión  | 16 |
| ○ Robo a casa habitación                                 | 18 |
| ○ Robo de vehículo                                       | 20 |
| ○ Robo a transeúnte                                      | 22 |
| ○ Robo a negocio   | 24 |
| • <b>Delitos contra la familia</b>                       |    |
| ○ Violencia familiar                                     | 26 |
| • <b>Delitos contra la libertad y seguridad sexual</b>   | 28 |
| • <b>Delitos contra la sociedad</b>                      | 31 |
| • <b>Mapa zonas de Fiscalía y nota metodológica</b>      | 33 |

# Incidencia delictiva en denuncias

Denuncias y/o carpetas de investigación de julio 2022

| Delito                                   | México | Edo. Chihuahua | Chihuahua | Cuauhtémoc | Delicias | Hidalgo del Parral | Juárez | Nuevo Casas Grandes |
|--|--------|----------------|-----------|------------|----------|--------------------|--------|---------------------|
| Homicidio doloso                         | 2328   | 179            | 36        | 6          | 2        | 3                  | 100    | 0                   |
| Lesiones dolosas                         | 13362  | 382            | 99        | 11         | 8        | 11                 | 198    | 6                   |
| Narcomenudeo                             | 7175   | 283            | 28        | 10         | 0        | 10                 | 230    | 2                   |
| Varios/ Libertad personal *              | 2232   | 85             | 20        | 2          | 5        | 3                  | 41     | 3                   |
| Secuestro                                | 24     | 2              | 0         | 0          | 0        | 0                  | 2      | 0                   |
| Extorsión                                | 813    | 0              | 0         | 0          | 0        | 0                  | 0      | 0                   |
| Robo a casa                              | 4970   | 186            | 48        | 27         | 19       | 8                  | 53     | 5                   |
| Con violencia                            | 4424   | 180            | 46        | 26         | 19       | 8                  | 50     | 5                   |
| Robo a vehículo                          | 11209  | 332            | 85        | 13         | 13       | 9                  | 197    | 2                   |
| Con violencia                            | 3755   | 33             | 9         | 1          | 1        | 1                  | 17     | 0                   |
| Robo a transeunte                        | 6086   | 61             | 18        | 4          | 10       | 2                  | 17     | 2                   |
| Con violencia                            | 4471   | 20             | 6         | 2          | 3        | 1                  | 8      | 0                   |
| Robo a negocio                           | 6894   | 155            | 28        | 3          | 9        | 17                 | 91     | 1                   |
| Con violencia                            | 3049   | 18             | 2         | 1          | 1        | 2                  | 9      | 0                   |
| Violencia familiar y de género           | 23913  | 1358           | 300       | 59         | 55       | 62                 | 777    | 11                  |
| Varios/ La libertad y seguridad sexual * | 6826   | 365            | 89        | 17         | 17       | 14                 | 168    | 9                   |
| Varios/ sociedad *                       | 326    | 12             | 1         | 1          | 1        | 2                  | 1      | 2                   |

\* Los delitos que se incluyen en estas categorías se desagregan en páginas subsecuentes.

# Incidencia delictiva en denuncias

Denuncias y/o carpetas de investigación de enero 2015 a julio 2022

| Delito                                   | Prom 2015 | Total 2015 | Prom 2016 | Total 2016 | Prom 2017 | Total 2017 | Prom. 2018 | Total 2018 | Prom. 2019 | Total 2019 | Total 2020 | Ene. 21 | Feb. 21 | Mar. 21 | Abr. 21 | May. 21 | Jun. 21 | Jul. 21 | Ago. 21 | Sep. 21 | Oct. 21 | Nov. 21 | Dic. 21 | Prom. 2021 | Total 2021 | Ene. 22 | Feb. 22 | Mar. 22 | Abr. 22 | May. 22 | Jun. 22 | Jul. 22 | Ago. 22 | Sep. 22 | Oct. 22 | Nov. 22 | Dic. 22 | Prom. 2022 | Total 2022 |
|--|-----------|------------|-----------|------------|-----------|------------|------------|------------|------------|------------|------------|---------|---------|---------|---------|---------|---------|---------|---------|---------|---------|---------|---------|------------|------------|---------|---------|---------|---------|---------|---------|---------|---------|---------|---------|---------|---------|------------|------------|
| Homicidio doloso (eventos)               | 3.3       | 39         | 2.4       | 29         | 7.3       | 88         | 8.1        | 97         | 11.1       | 133        | 120        | 4       | 7       | 10      | 3       | 15      | 7       | 19      | 24      | 8       | 6       | 3       | 5       | 9.3        | 111        | 7       | 0       | 3       | 6       | 3       | 12      | 6       |         |         |         |         | 5.3     | 37         |            |
| Lesiones dolosas                         | 9.0       | 108        | 8.9       | 107        | 14.3      | 171        | 14.3       | 171        | 19.5       | 234        | 206        | 18      | 14      | 25      | 17      | 20      | 33      | 24      | 27      | 15      | 21      | 22      | 19      | 21.3       | 255        | 20      | 9       | 16      | 21      | 23      | 34      | 11      |         |         |         |         | 19.1    | 134        |            |
| Narcomenudeo                             | 1.6       | 19         | 1.8       | 21         | 9.7       | 116        | 11.3       | 135        | 10.5       | 126        | 180        | 23      | 25      | 11      | 18      | 15      | 7       | 8       | 4       | 11      | 6       | 2       | 4       | 11.2       | 134        | 7       | 6       | 14      | 9       | 13      | 10      | 10      |         |         |         |         | 9.9     | 69         |            |
| Varios/ Libertad personal *              | 2.4       | 29         | 2.5       | 30         | 4.5       | 54         | 5.2        | 62         | 6.5        | 78         | 64         | 0       | 9       | 8       | 8       | 8       | 5       | 7       | 5       | 2       | 6       | 6       | 6       | 6.3        | 75         | 4       | 2       | 2       | 5       | 4       | 4       | 2       |         |         |         |         | 3.3     | 23         |            |
| Secuestro                                | 0.1       | 1          | 0.0       | 0          | 0.1       | 1          | 0.1        | 1          | 0.1        | 1          | 0          | 0       | 0       | 0       | 0       | 0       | 0       | 0       | 0       | 0       | 0       | 0       | 0       | 0.1        | 1          | 0       | 0       | 0       | 0       | 0       | 0       | 0       |         |         |         |         | 0.0     | 0          |            |
| Extorsion                                | 0.0       | 0          | 0.1       | 1          | 0.2       | 2          | 0.0        | 0          | 0.2        | 2          | 1          | 0       | 0       | 0       | 2       | 0       | 0       | 0       | 0       | 0       | 1       | 0       | 0       | 2          | 0.4        | 5       | 0       | 0       | 0       | 1       | 0       | 0       | 0       |         |         |         |         | 0.1        | 1          |
| Robo a casa                              | 16.4      | 197        | 12.6      | 151        | 19.2      | 230        | 18.3       | 219        | 21.9       | 263        | 166        | 17      | 11      | 15      | 21      | 16      | 22      | 15      | 14      | 17      | 17      | 13      | 8       | 15.5       | 186        | 18      | 21      | 18      | 13      | 15      | 16      | 27      |         |         |         |         | 18.3    | 128        |            |
| Con violencia                            | 0.8       | 9          | 0.3       | 4          | 0.8       | 9          | 0.7        | 8          | 0.5        | 6          | 11         | 0       | 0       | 0       | 0       | 0       | 1       | 1       | 0       | 0       | 0       | 1       | 0       | 0.3        | 3          | 1       | 1       | 0       | 0       | 2       | 2       | 1       |         |         |         |         | 1.0     | 7          |            |
| Robo a vehiculo                          | 7.5       | 90         | 5.3       | 63         | 6.4       | 77         | 8.2        | 98         | 7.3        | 88         | 67         | 5       | 3       | 9       | 7       | 6       | 16      | 11      | 12      | 11      | 13      | 7       | 11      | 9.3        | 111        | 5       | 7       | 7       | 15      | 12      | 16      | 13      |         |         |         |         | 10.7    | 75         |            |
| Con violencia                            | 0.9       | 11         | 1.0       | 12         | 1.3       | 15         | 0.8        | 9          | 1.4        | 17         | 17         | 1       | 1       | 1       | 2       | 0       | 1       | 4       | 2       | 5       | 5       | 0       | 1       | 1.9        | 23         | 1       | 0       | 1       | 2       | 0       | 8       | 1       |         |         |         |         | 1.9     | 13         |            |
| Robo a transeunte                        | 3.1       | 37         | 3.4       | 41         | 1.6       | 19         | 2.7        | 32         | 3.1        | 37         | 33         | 5       | 1       | 3       | 3       | 2       | 4       | 4       | 2       | 4       | 4       | 4       | 3       | 3.3        | 39         | 2       | 0       | 1       | 4       | 3       | 1       | 4       |         |         |         |         | 2.1     | 15         |            |
| Con violencia                            | 1.9       | 23         | 1.8       | 21         | 1.6       | 19         | 1.5        | 18         | 1.9        | 23         | 15         | 2       | 1       | 3       | 1       | 1       | 2       | 3       | 1       | 1       | 1       | 0       | 3       | 1.6        | 19         | 1       | 0       | 1       | 0       | 2       | 1       | 2       |         |         |         |         | 1.0     | 7          |            |
| Robo a negocio                           | 4.7       | 56         | 4.5       | 54         | 7.3       | 88         | 7.4        | 89         | 11.2       | 134        | 98         | 14      | 15      | 13      | 8       | 14      | 9       | 8       | 16      | 13      | 8       | 9       | 6       | 11.1       | 133        | 13      | 15      | 12      | 12      | 9       | 15      | 3       |         |         |         |         | 11.3    | 79         |            |
| Con violencia                            | 1.0       | 12         | 0.7       | 8          | 1.0       | 12         | 2.5        | 30         | 3.8        | 46         | 28         | 7       | 4       | 2       | 4       | 7       | 6       | 5       | 5       | 6       | 4       | 1       | 5       | 4.7        | 56         | 6       | 7       | 4       | 6       | 3       | 4       | 1       |         |         |         |         | 4.4     | 31         |            |
| Violencia familiar y de género *         | 22.3      | 267        | 21.8      | 261        | 32.3      | 387        | 33.3       | 399        | 32.8       | 393        | 446        | 36      | 37      | 45      | 39      | 49      | 60      | 44      | 57      | 44      | 44      | 31      | 34      | 43.3       | 520        | 28      | 42      | 48      | 41      | 61      | 38      | 59      |         |         |         |         | 45.3    | 317        |            |
| Varios/ La libertad y seguridad sexual * | 5.7       | 68         | 5.4       | 65         | 7.6       | 91         | 9.3        | 111        | 10.7       | 128        | 123        | 6       | 16      | 24      | 15      | 16      | 19      | 12      | 11      | 18      | 18      | 13      | 16      | 15.3       | 184        | 15      | 18      | 22      | 18      | 20      | 22      | 17      |         |         |         |         | 18.9    | 132        |            |
| Varios/ sociedad *                       | 0.3       | 4          | 0.4       | 5          | 0.4       | 5          | 0.2        | 2          | 0.6        | 7          | 6          | 0       | 0       | 2       | 0       | 1       | 0       | 0       | 0       | 1       | 2       | 0       | 0       | 0.5        | 6          | 0       | 0       | 0       | 3       | 2       | 0       | 1       |         |         |         |         | 0.9     | 6          |            |

\* Los delitos que se incluyen en estas categorías se desagregan en páginas subsecuentes.

# Tasas de denuncias por cada 100 mil habitantes

Tasa de denuncias por cada 100mil habitantes de julio 2022

| Delito                                   | México | Edo. Chihuahua | Chihuahua | Cuauhtémoc | Delicias | Hidalgo del Parral | Juárez | Nuevo Casas Grandes |
|--|--------|----------------|-----------|------------|----------|--------------------|--------|---------------------|
| Homicidio doloso                         | 1.8    | 4.5            | 3.7       | 3.2        | 1.2      | 2.4                | 6.6    | 0.0                 |
| Lesiones dolosas                         | 10.3   | 9.7            | 10.2      | 5.8        | 4.9      | 8.9                | 13.1   | 8.6                 |
| Narcomenudeo                             | 5.5    | 7.2            | 2.9       | 5.3        | 0.0      | 8.1                | 15.2   | 2.9                 |
| Varios/ Libertad personal *              | 1.7    | 2.2            | 2.1       | 1.1        | 3.1      | 2.4                | 2.7    | 4.3                 |
| Secuestro                                | 0.0    | 0.1            | 0.0       | 0.0        | 0.0      | 0.0                | 0.1    | 0.0                 |
| Extorsion                                | 0.6    | 0.0            | 0.0       | 0.0        | 0.0      | 0.0                | 0.0    | 0.0                 |
| Robo a casa                              | 3.8    | 4.7            | 5.0       | 14.3       | 11.7     | 6.5                | 3.5    | 7.1                 |
| Con violencia                            | 3.4    | 4.6            | 4.7       | 13.7       | 11.7     | 6.5                | 3.3    | 7.1                 |
| Robo a vehiculo                          | 8.7    | 8.4            | 8.8       | 6.9        | 8.0      | 7.3                | 13.0   | 2.9                 |
| Con violencia                            | 2.9    | 0.8            | 0.9       | 0.5        | 0.6      | 0.8                | 1.1    | 0.0                 |
| Robo a transeunte                        | 4.7    | 1.5            | 1.9       | 2.1        | 6.2      | 1.6                | 1.1    | 2.9                 |
| Con violencia                            | 3.5    | 0.5            | 0.6       | 1.1        | 1.9      | 0.8                | 0.5    | 0.0                 |
| Robo a negocio                           | 5.3    | 3.9            | 2.9       | 1.6        | 5.6      | 13.8               | 6.0    | 1.4                 |
| Con violencia                            | 2.4    | 0.5            | 0.2       | 0.5        | 0.6      | 1.6                | 0.6    | 0.0                 |
| Violencia familiar y de género           | 18.5   | 34.4           | 31.0      | 31.2       | 33.9     | 50.4               | 51.3   | 15.7                |
| Varios/ La libertad y seguridad sexual * | 5.3    | 9.2            | 9.2       | 9.0        | 10.5     | 11.4               | 11.1   | 12.8                |
| Varios/ sociedad *                       | 0.3    | 0.3            | 0.1       | 0.5        | 0.6      | 1.6                | 0.1    | 2.9                 |

\* Los delitos que se incluyen en estas categorías se desagregan en páginas subsecuentes.

# Tasas de denuncias por cada 100 mil habitantes

Tasa de denuncias por cada 100mil habitantes de enero del 2015 a julio del 2022

| Delito                                   | Dic. 15 | Dic. 16 | Dic. 17 | Dic. 18 | Dic. 19 | Dic. 20 | Ene. 21 | Feb. 21 | Mar. 21 | Abr. 21 | May. 21 | Jun. 21 | Jul. 21 | Ago. 21 | Sep. 21 | Oct. 21 | Nov. 21 | Dic. 21 | Ene. 22 | Feb. 22 | Mar. 22 | Abr. 22 | May. 22 | Jun. 22 | Jul. 22 | Ago. 22 | Sep. 22 | Oct. 22 | Nov. 22 | Dic. 22 |
|--|---------|---------|---------|---------|---------|---------|---------|---------|---------|---------|---------|---------|---------|---------|---------|---------|---------|---------|---------|---------|---------|---------|---------|---------|---------|---------|---------|---------|---------|---------|
| Homicidio doloso (eventos)               | 22.2    | 16.9    | 48.9    | 52.8    | 72.3    | 64.6    | 60.8    | 59.2    | 59.2    | 54.9    | 56.0    | 53.9    | 61.3    | 65.1    | 64.5    | 63.5    | 60.3    | 59.2    | 60.3    | 56.6    | 52.9    | 54.4    | 48.1    | 50.7    | 43.9    |         |         |         |         |         |
| Lesiones dolosas                         | 69.0    | 60.2    | 95.1    | 94.0    | 127.2   | 110.9   | 108.8   | 110.4   | 116.3   | 123.2   | 126.9   | 126.4   | 128.0   | 130.7   | 125.3   | 126.9   | 134.9   | 136.0   | 135.8   | 133.2   | 128.4   | 130.6   | 132.1   | 132.7   | 125.8   |         |         |         |         |         |
| Narcomenudeo                             | 10.8    | 11.8    | 64.5    | 74.2    | 68.5    | 96.9    | 106.7   | 110.9   | 101.3   | 107.2   | 105.1   | 101.3   | 97.6    | 92.8    | 91.2    | 83.2    | 79.5    | 71.5    | 62.4    | 52.3    | 53.9    | 49.2    | 48.1    | 49.7    | 50.7    |         |         |         |         |         |
| Varios/ Libertad personal *              | 16.0    | 16.3    | 30.0    | 34.1    | 42.4    | 34.5    | 31.5    | 31.5    | 30.4    | 33.6    | 35.7    | 36.3    | 37.3    | 36.8    | 34.7    | 36.8    | 38.4    | 40.0    | 39.1    | 35.4    | 32.2    | 30.7    | 28.5    | 28.0    | 25.4    |         |         |         |         |         |
| Secuestro                                | 0.0     | 0.0     | 0.6     | 0.5     | 0.5     | 0.0     | 0.0     | 0.0     | 0.0     | 0.0     | 0.0     | 0.0     | 0.0     | 0.0     | 0.0     | 0.0     | 0.0     | 0.5     | 0.5     | 0.5     | 0.5     | 0.5     | 0.5     | 0.5     | 0.5     |         |         |         |         |         |
| Extorsion                                | 0.0     | 0.6     | 1.1     | 0.0     | 1.1     | 0.5     | 0.5     | 0.5     | 0.5     | 1.6     | 1.1     | 1.1     | 1.1     | 1.1     | 1.6     | 1.6     | 1.6     | 2.7     | 2.6     | 2.6     | 2.6     | 2.1     | 2.1     | 2.1     | 2.1     |         |         |         |         |         |
| Robo a casa                              | 112.3   | 85.0    | 127.9   | 120.4   | 143.0   | 89.4    | 86.9    | 83.7    | 81.6    | 88.5    | 91.7    | 95.5    | 98.7    | 101.3   | 103.5   | 108.8   | 107.2   | 99.2    | 98.8    | 104.1   | 105.7   | 101.5   | 101.0   | 97.8    | 104.1   |         |         |         |         |         |
| Con violencia                            | 5.1     | 2.3     | 5.0     | 4.4     | 3.3     | 5.9     | 5.3     | 5.3     | 4.8     | 4.8     | 4.8     | 4.8     | 5.3     | 5.3     | 5.3     | 4.8     | 2.7     | 1.6     | 2.1     | 2.6     | 2.6     | 2.6     | 3.7     | 4.2     | 4.2     |         |         |         |         |         |
| Robo a vehiculo                          | 51.3    | 35.5    | 42.8    | 53.9    | 47.9    | 36.1    | 31.5    | 29.9    | 33.6    | 37.3    | 38.4    | 44.8    | 44.8    | 48.5    | 52.3    | 56.5    | 56.5    | 59.2    | 58.7    | 60.8    | 59.7    | 64.0    | 67.1    | 67.1    | 68.2    |         |         |         |         |         |
| Con violencia                            | 6.3     | 6.8     | 8.3     | 4.9     | 9.2     | 9.2     | 8.0     | 6.9     | 7.5     | 8.5     | 8.5     | 8.5     | 9.1     | 9.6     | 11.7    | 13.9    | 12.3    | 12.3    | 12.2    | 11.6    | 11.6    | 11.6    | 11.6    | 15.3    | 13.7    |         |         |         |         |         |
| Robo a transeunte                        | 21.1    | 23.1    | 15.6    | 17.6    | 20.1    | 17.8    | 19.2    | 18.1    | 18.1    | 19.2    | 19.7    | 20.3    | 21.9    | 21.3    | 21.3    | 22.9    | 21.3    | 20.8    | 19.0    | 18.5    | 17.4    | 18.0    | 18.5    | 16.9    | 16.9    |         |         |         |         |         |
| Con violencia                            | 1.0     | 4.0     | 0.0     | 1.0     | 1.0     | 3.0     | 3.0     | 0.0     | 0.0     | 2.0     | 1.0     | 2.0     | 1.0     | 1.0     | 3.0     | 3.0     | 4.0     | 0.0     | 1.0     | 0.0     | 0.0     | 4.0     | 1.0     | 0.0     | 2.0     |         |         |         |         |         |
| Robo a negocio                           | 31.9    | 30.4    | 48.9    | 48.9    | 72.9    | 52.8    | 52.3    | 54.9    | 56.0    | 56.5    | 60.3    | 60.8    | 62.9    | 69.9    | 71.5    | 4.0     | 70.9    | 70.9    | 69.8    | 69.8    | 69.2    | 71.4    | 68.7    | 71.9    | 69.2    |         |         |         |         |         |
| Con violencia                            | 6.8     | 4.5     | 6.7     | 16.5    | 25.0    | 15.1    | 17.1    | 17.6    | 16.5    | 16.5    | 18.7    | 20.3    | 22.9    | 25.6    | 27.2    | 27.2    | 27.7    | 29.9    | 29.1    | 30.7    | 31.7    | 32.8    | 30.7    | 29.6    | 27.5    |         |         |         |         |         |
| Violencia familiar y de género *         | 152.3   | 146.9   | 215.1   | 219.3   | 0.0     | 0.0     | 0.0     | 0.0     | 0.0     | 0.0     | 0.0     | 0.0     | 0.0     | 0.0     | 0.0     | 0.0     | 0.0     | 0.0     | 0.0     | 0.0     | 0.0     | 0.0     | 0.0     | 0.0     | 0.0     |         |         |         |         |         |
| Varios/ La libertad y seguridad sexual * | 38.8    | 36.6    | 50.6    | 61.0    | 69.6    | 66.2    | 62.4    | 66.1    | 73.1    | 76.8    | 80.5    | 84.8    | 84.8    | 83.2    | 85.9    | 90.1    | 92.8    | 98.1    | 102.0   | 103.1   | 102.0   | 103.6   | 105.7   | 107.3   | 109.9   |         |         |         |         |         |
| Varios/ sociedad *                       | 2.3     | 2.8     | 2.8     | 1.1     | 3.8     | 3.2     | 3.2     | 3.2     | 4.3     | 3.7     | 3.7     | 3.2     | 3.2     | 2.1     | 2.1     | 3.2     | 3.2     | 3.2     | 3.2     | 3.2     | 2.1     | 3.7     | 4.2     | 4.2     | 4.8     |         |         |         |         |         |

Nota: los números en rojo indican un aumento en la tasa con respecto al mes anterior, los números en verde hacen referencia a una disminución y los números en amarillo indican que la tasa se mantuvo.

\* Los delitos que se incluyen en estas categorías se desagregan en páginas subsecuentes.



# Homicidio doloso

| Homicidios dolosos en general | Mes/Año | Jul.21 | Ago.21 | Sep.21 | Oct.21 | Nov.21 | Dic.21 | Ene.22 | Feb.22 | Mar.22 | Abr.22 | May.22 | Jun.22 | Jul.22 |
|-------------------------------|---------|--------|--------|--------|--------|--------|--------|--------|--------|--------|--------|--------|--------|--------|
|                               | Eventos | 19     | 24     | 8      | 6      | 3      | 5      | 7      | 0      | 3      | 6      | 3      | 12     | 6      |
| Homicidios dolosos            | Eventos | 19     | 19     | 7      | 6      | 3      | 5      | 7      | 0      | 3      | 6      | 2      | 11     | 5      |
| Feminicidios                  | Eventos | 0      | 5      | 1      | 0      | 0      | 0      | 0      | 0      | 0      | 0      | 1      | 1      | 1      |

| CUAUHTÉMOC                    | 2015 |       | 2016 |       | 2017 |       | 2018 |       | 2019 |       | 2020 |       | 2021 |       | 2022* |       |
|-------------------------------|------|-------|------|-------|------|-------|------|-------|------|-------|------|-------|------|-------|-------|-------|
|                               | ̄    | Total | ̄    | Total | ̄    | Total | ̄    | Total | ̄    | Total | ̄    | Total | ̄    | Total | ̄     | Total |
| Homicidios dolosos en general | 3.3  | 39    | 2.5  | 30    | 7.3  | 88    | 8    | 97    | 11   | 133   | 10   | 120   | 9.3  | 111   | 5.3   | 37    |
| Homicidios dolosos            | 3.3  | 39    | 2.5  | 30    | 7.3  | 87    | 8    | 96    | 10.8 | 130   | 68.5 | 120   | 8.8  | 105   | 4.9   | 34    |
| Feminicidios                  | 0    | 0     | 0    | 0     | 0    | 1     | 0.1  | 1     | 0.3  | 3     | 0    | 0     | 0.5  | 6     | 0.4   | 3     |

̄ Promedio  
\* Enero - julio 2022

- **Homicidio doloso:** consiste en privar de la vida a una persona. Cuando el delito se comete en su modalidad de dolo implica que esa conducta fue realizada con la intención de cometer un hecho que la ley reconoce como delito (SESNSP, 2019/Código Penal de Chihuahua, 2006).
- **Feminicidio:** comete este delito quien priva de la vida a una mujer por razones de género. Estas razones se pueden presentar: cuando la víctima fue violentada de diversas maneras (física, psicológica, sexual, patrimonial, económica), por misoginia u otras razones (SESNSP, 2019/Código Penal de Chihuahua, 2006).

# Delitos contra la vida y la integridad corporal

# Homicidio doloso

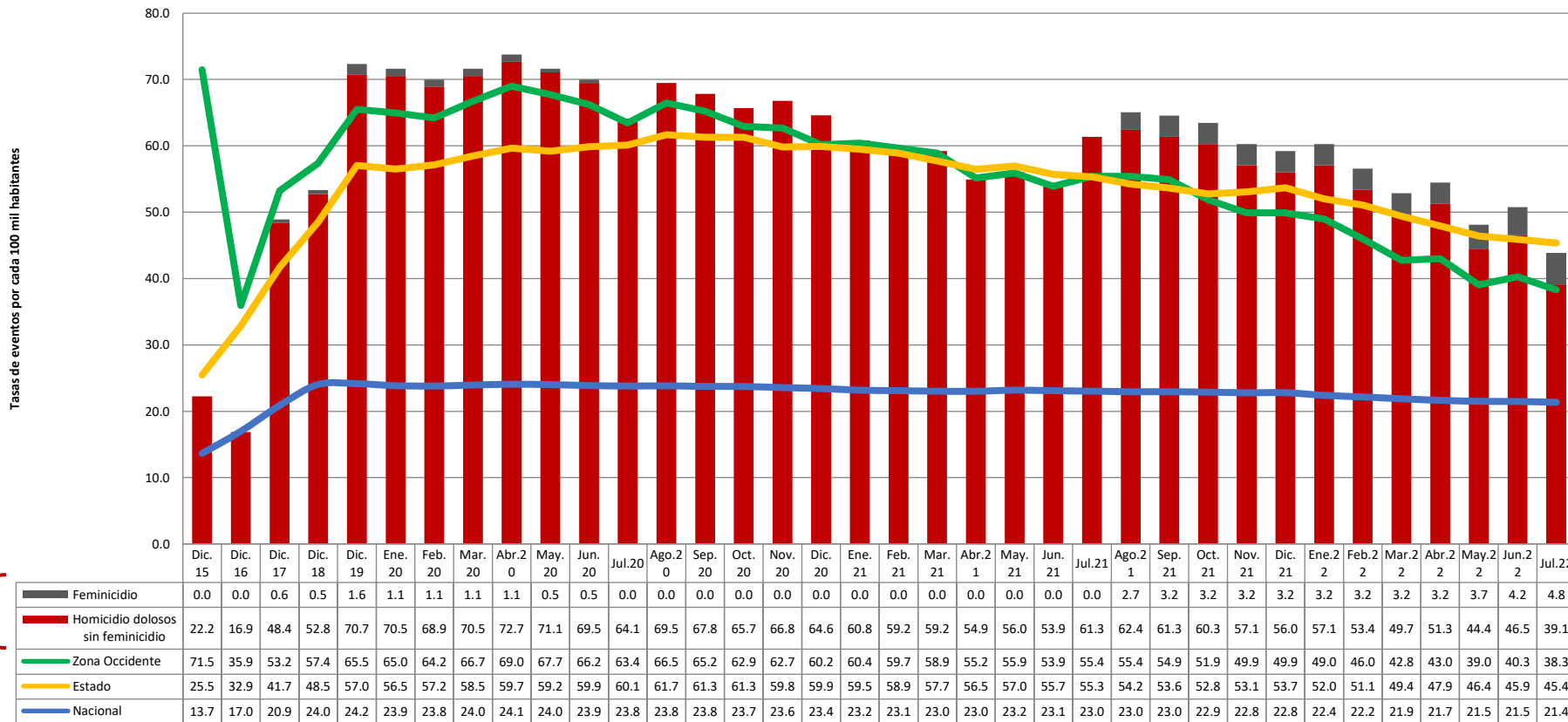

# Lesiones dolosas

| Lesiones dolosas | Mes/Año    | Jul.21 | Ago.21 | Sep. 21 | Oct. 21 | Nov. 21 | Dic. 21 | Ene.22 | Feb.22 | Mar.22 | Abr.22 | May.22 | Jun.22 | Jul.22 |
|------------------|------------|--------|--------|---------|---------|---------|---------|--------|--------|--------|--------|--------|--------|--------|
|                  | Incidentes |        | 24     | 27      | 15      | 21      | 22      | 19     | 20     | 9      | 16     | 21     | 23     | 34     |

| CUAUHTÉMOC       | 2015 |       | 2016 |       | 2017 |       | 2018 |       | 2019 |       | 2020 |       | 2021  |       | 2022* |       |
|------------------|------|-------|------|-------|------|-------|------|-------|------|-------|------|-------|-------|-------|-------|-------|
|                  | ̄    | Total | ̄    | Total | ̄    | Total | ̄    | Total | ̄    | Total | ̄    | Total | ̄     | Total | ̄     | Total |
| Lesiones dolosas | 10.1 | 121   | 8.9  | 107   | 14.3 | 171   | 14.3 | 171   | 19.5 | 234   | 17.2 | 206   | 21.25 | 255   | 19.14 | 134   |

̄ Promedio  
\* Enero - julio 2022

- **Lesiones dolosas:** este delito se comete cuando una persona causa alteración en la salud de otra. El dolo implica que el agresor tenía la intención de cometer tal ilícito (SENSP, 2019/Código Penal de Chihuahua, 2006).

## Delitos contra la vida y la integridad corporal

# Lesiones dolosas

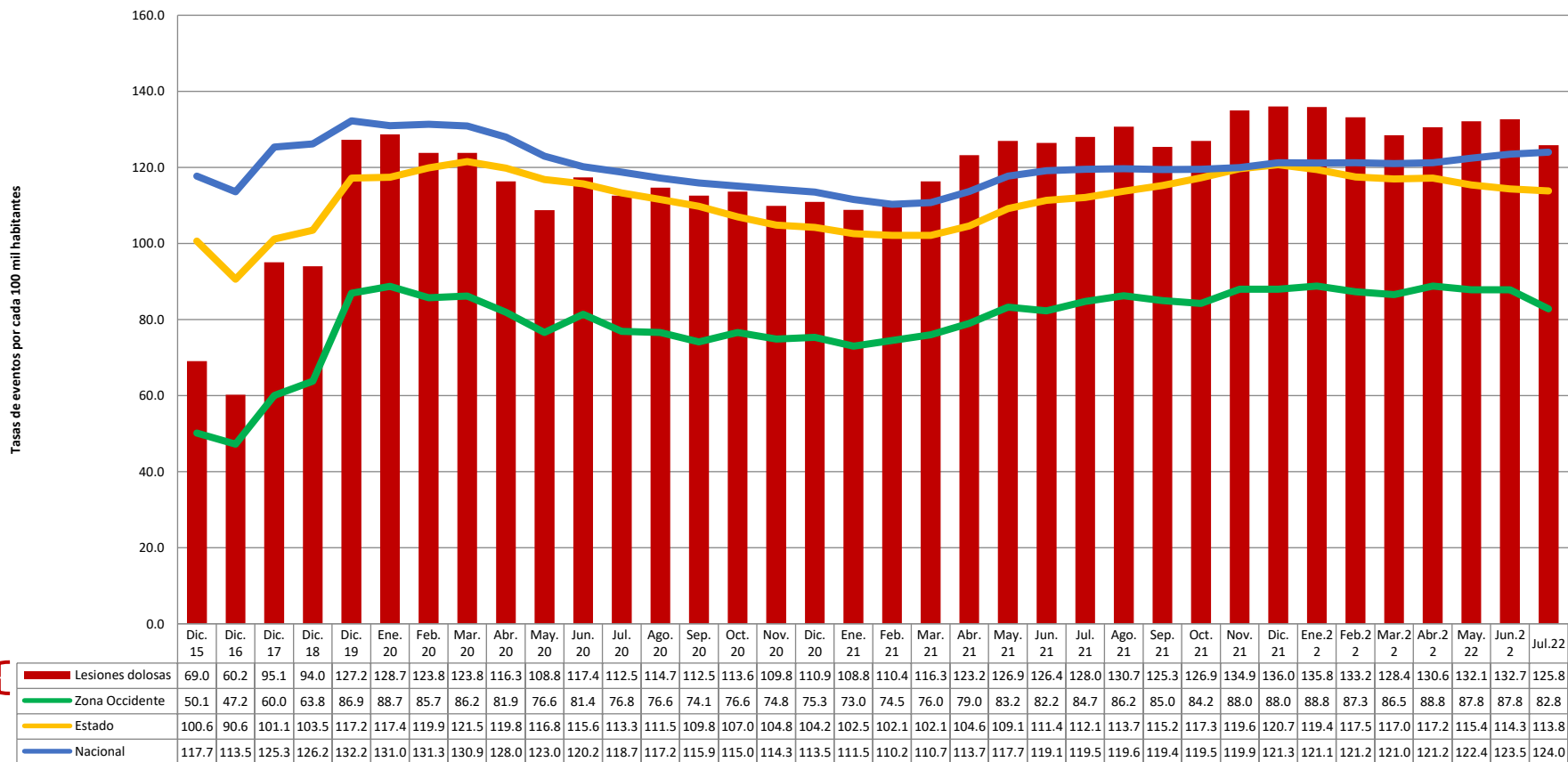

# Narcomenudeo

| Narcomenudeo | Mes/Año    | Jul.21 | Ago.21 | Sep.21 | Oct.21 | Nov.21 | Dic.21 | Ene.22 | Feb.22 | Mar.22 | Abr.22 | May.22 | Jun.22 | Jul.22 |
|--------------|------------|--------|--------|--------|--------|--------|--------|--------|--------|--------|--------|--------|--------|--------|
|              | Incidentes |        | 8      | 4      | 11     | 6      | 2      | 4      | 7      | 6      | 14     | 9      | 13     | 10     |

| CUAUHTÉMOC   | 2015      |       | 2016      |       | 2017      |       | 2018      |       | 2019      |       | 2020      |       | 2021      |       | 2022*     |       |
|--------------|-----------|-------|-----------|-------|-----------|-------|-----------|-------|-----------|-------|-----------|-------|-----------|-------|-----------|-------|
|              | $\bar{x}$ | Total | $\bar{x}$ | Total | $\bar{x}$ | Total | $\bar{x}$ | Total | $\bar{x}$ | Total | $\bar{x}$ | Total | $\bar{x}$ | Total | $\bar{x}$ | Total |
| Narcomenudeo | 10.1      | 121   | 8.9       | 107   | 14.3      | 171   | 14.3      | 171   | 19.5      | 234   | 17.2      | 206   | 11.1667   | 134   | 9.86      | 69    |

$\bar{x}$  Promedio  
\* Enero - julio 2022

- **Narcomenudeo:** venta, compra, adquisición y enajenación, así como tenencia o transmisión material de forma directa o indirecta, por cualquier concepto, de estupefacientes, psicotrópicos y demás sustancias o vegetales que determine la Ley General de Salud, siempre y cuando las cantidades sean inferiores y no existan elementos suficientes para presumir delincuencia organizada (SESNP, 2019).

**Delitos contra otros  
bienes jurídicos  
afectados**

# Narcomenudeo

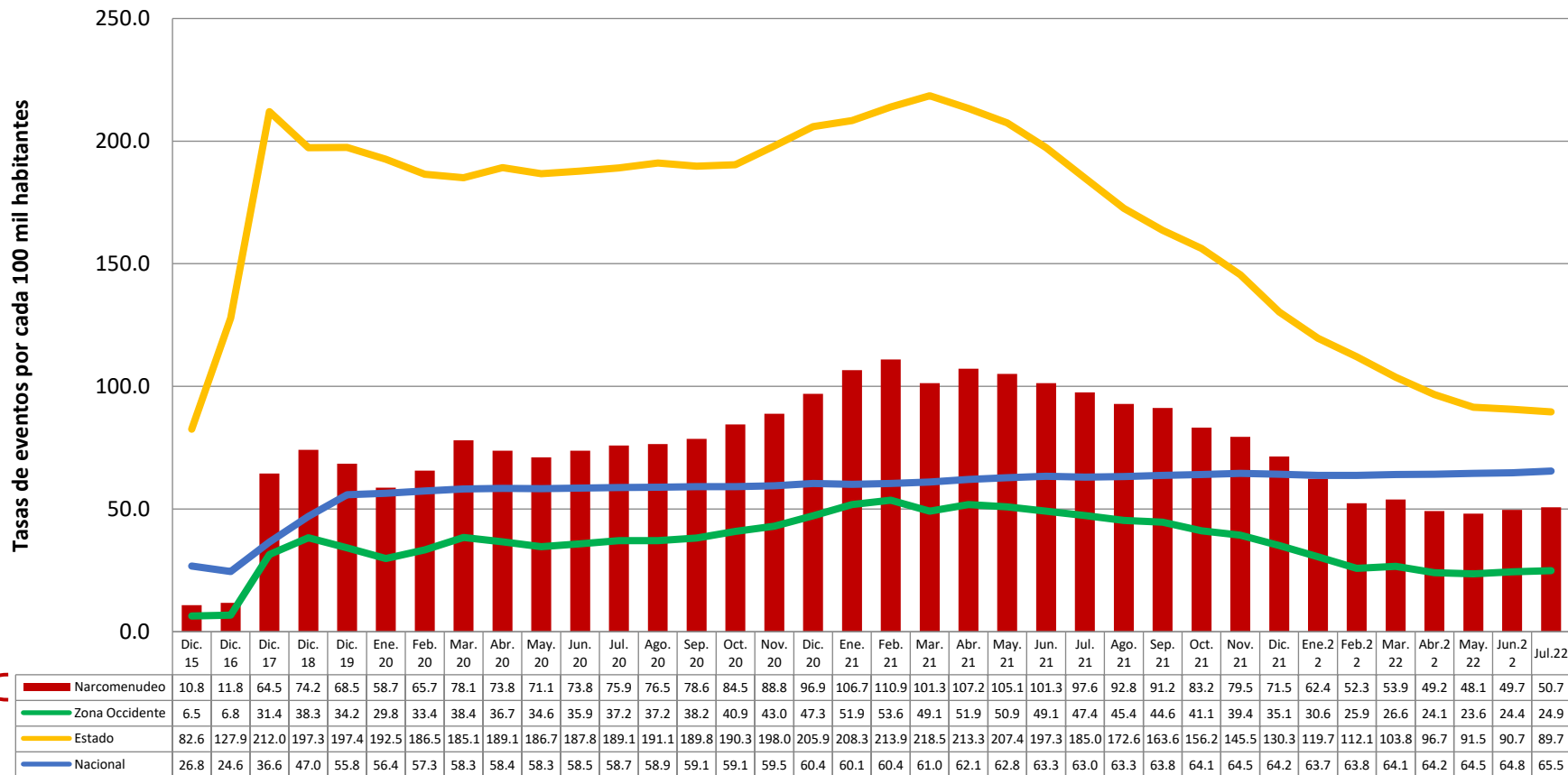

# Delitos contra la libertad personal

| Total/Libertad personal                                      | Mes/Año    | Jul.21 | Ago.21 | Sep. 21 | Oct. 21 | Nov. 21 | Dic. 21 | Ene.22 | Feb.22 | Mar.22 | Abr.22 | May.22 | Jun.22 | Jul.22 |
|--|------------|--------|--------|---------|---------|---------|---------|--------|--------|--------|--------|--------|--------|--------|
|  | Incidentes | 7      | 5      | 2       | 6       | 6       | 6       | 4      | 2      | 2      | 5      | 4      | 4      | 2      |
| <b>Secuestro</b>   | Incidentes | 0      | 0      | 0       | 0       | 0       | 1       | 0      | 0      | 0      | 0      | 0      | 0      | 0      |
| <b>Tráfico de menores</b>                                    | Incidentes | 0      | 0      | 0       | 0       | 0       | 0       | 0      | 0      | 0      | 0      | 0      | 0      | 0      |
| <b>Rapto</b>   | Incidentes | 0      | 0      | 0       | 0       | 0       | 0       | 0      | 0      | 0      | 0      | 0      | 0      | 0      |
| <b>Otros delitos que atentan contra la libertad personal</b> | Incidentes | 7      | 5      | 2       | 6       | 6       | 5       | 4      | 2      | 2      | 5      | 4      | 4      | 2      |

| CUAUHTÉMOC  | 2015      |       | 2016      |       | 2017      |       | 2018      |       | 2019      |       | 2020      |       | 2021      |       | 2022*     |       |
|---|-----------|-------|-----------|-------|-----------|-------|-----------|-------|-----------|-------|-----------|-------|-----------|-------|-----------|-------|
|   | $\bar{x}$ | Total | $\bar{x}$ | Total | $\bar{x}$ | Total | $\bar{x}$ | Total | $\bar{x}$ | Total | $\bar{x}$ | Total | $\bar{x}$ | Total | $\bar{x}$ | Total |
| Total/Libertad personal                               | 2.3       | 28    | 2.4       | 29    | 4.5       | 54    | 5.2       | 62    | 6.5       | 78    | 5.3       | 64    | 6.25      | 75    | 3.29      | 23    |
| Secuestro   | 0         | 0     | 0         | 0     | 0.1       | 1     | 0.1       | 1     | 0.1       | 1     | 0         | 0     | 0.083     | 1     | 0         | 0     |
| Trafico de menores                                    | 0.1       | 1     | 0         | 0     | 0         | 0     | 0         | 0     | 0.1       | 1     | 0         | 1     | 0         | 0.0   | 0         | 0.0   |
| Rapto   | 0         | 0     | 0         | 0     | 0         | 0     | 0         | 0     | 0         | 0     | 0         | 0     | 0         | 0     | 0         | 0     |
| Otros delitos que atentan contra la libertad personal | 2.3       | 27    | 2.4       | 29    | 4.4       | 53    | 5.1       | 61    | 6.3       | 76    | 5.3       | 63    | 6.167     | 74    | 3.29      | 23    |

$\bar{x}$ Promedio  
\* Enero - julio 2022

- **Secuestro:** privar de la libertad a una persona. Esto se puede presentar: cuando el agresor busca obtener para sí o para otra persona un rescate o cualquier beneficio (extorsivo); en contra de su voluntad, se retiene a una persona y es amenazada con privarla de la vida o causarle daño (en calidad de rehén); cuando el agresor causa un mal o perjuicio a la persona privada de la libertad o a terceros (para causar daño); cuando se ejecutan los delitos de robo o extorsión y para ello se priva de la libertad a otro(exprés) ( Ley General para Prevenir y Sancionar los Delitos en Materia de Secuestro, 2010).
- **Tráfico de menores:** entrega ilegal de un menor a un tercero, con el consentimiento del ascendiente que ejerza la patria potestad o de quien tenga a su cargo la custodia del menor (SESNP, 2019).
- **Rapto:** conducta que consiste en sustraer o retener a una persona menor de edad por medio de la violencia física o moral, para satisfacer algún deseo erótico sexual o para casarse con ésta. Este delito es inexistente en Chihuahua (SESNP,2019/Código Penal de Chihuahua, 2006).
- **Otros:** otras conductas delictivas que no implican las anteriores y que se regulan en la Ley General para Prevenir y Sancionar los Delitos en Materia de Secuestro (SESNP, 2019)

## Delitos contra la libertad personal

# Secuestro

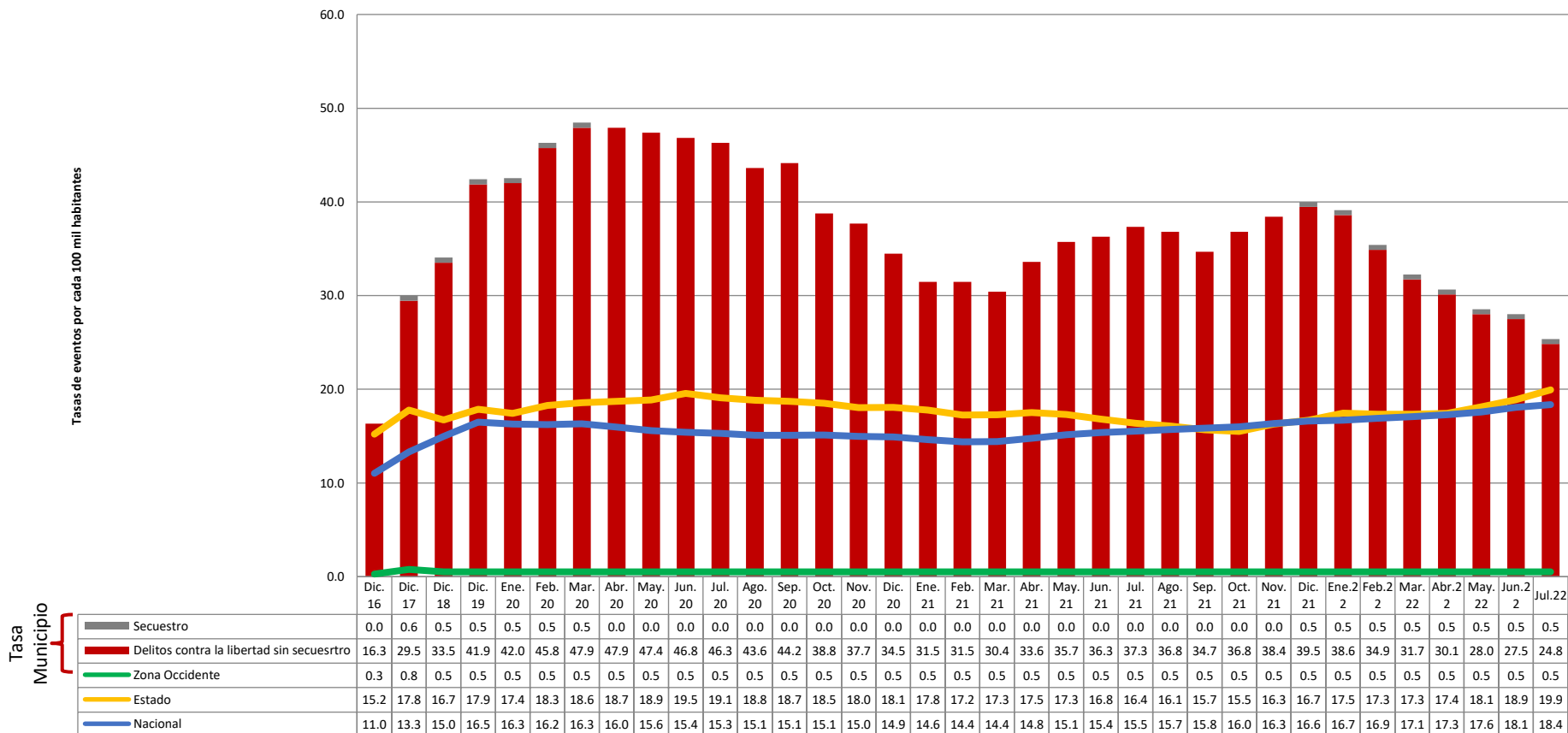



# Extorsión

| Extorsión | Mes/Año    | Jul.21 | Ago.21 | Sep.21 | Oct.21 | Nov.21 | Dic.21 | Ene.22 | Feb.22 | Mar.22 | Abr.22 | May.22 | Jun.22 | Jul.22 |
|-----------|------------|--------|--------|--------|--------|--------|--------|--------|--------|--------|--------|--------|--------|--------|
|           | Incidentes |        | 0      | 0      | 1      | 0      | 0      | 2      | 0      | 0      | 0      | 1      | 0      | 0      |

| CUAUHTÉMOC | 2015      |       | 2016      |       | 2017      |       | 2018      |       | 2019      |       | 2020      |       | 2021      |       | 2022*     |       |
|------------|-----------|-------|-----------|-------|-----------|-------|-----------|-------|-----------|-------|-----------|-------|-----------|-------|-----------|-------|
|            | $\bar{x}$ | Total | $\bar{x}$ | Total | $\bar{x}$ | Total | $\bar{x}$ | Total | $\bar{x}$ | Total | $\bar{x}$ | Total | $\bar{x}$ | Total | $\bar{x}$ | Total |
| Extorsión  | 10.1      | 121   | 8.9       | 107   | 14.3      | 171   | 14.3      | 171   | 19.5      | 234   | 17.2      | 206   | 0.42      | 5     | 0.14      | 1     |

$\bar{x}$ Promedio  
\* Enero - julio 2022

**Extorsión:** acción que obligue a otro a dar, hacer, dejar de hacer o tolerar algo, obteniendo un lucro para sí o para otro, causando a alguien un perjuicio patrimonial, mediante el empleo de la violencia física o moral; esta última puede ser realizada mediante vía telefónica, correo electrónico o cualquier medio de comunicación por el cual se pueda realizar la emisión, transmisión o recepción de signos, señales, escritos, imágenes, voz, sonidos o información de cualquier naturaleza (SESNSP, 2019).

# Extorsión

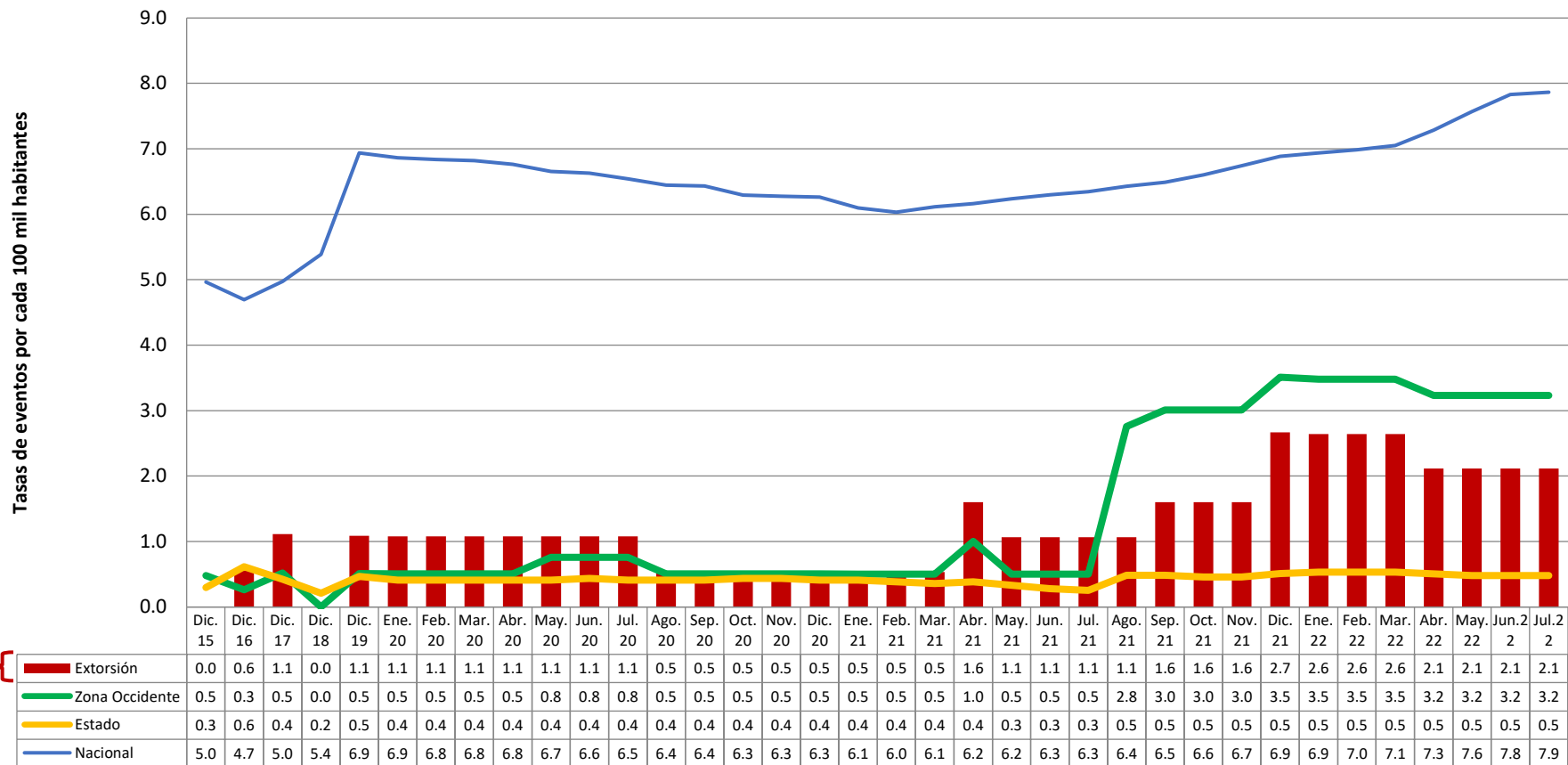

# Robo a casa habitación

| Robo a casa habitación     | Mes/Año    | Jul.21 | Ago.21 | Sep.21 | Oct.21 | Nov.21 | Dic.21 | Ene.22 | Feb.22 | Mar.22 | Abr.22 | May.22 | Jun.22 | Jul.22 |
|----------------------------|------------|--------|--------|--------|--------|--------|--------|--------|--------|--------|--------|--------|--------|--------|
|                            | Incidentes | 15     | 14     | 17     | 17     | 13     | 8      | 18     | 21     | 18     | 13     | 15     | 16     | 27     |
| Robo a casa habitación C/V | Incidentes | 1      | 0      | 0      | 0      | 1      | 0      | 1      | 1      | 0      | 0      | 2      | 2      | 1      |
| Robo a casa habitación S/V | Incidentes | 14     | 14     | 17     | 17     | 12     | 8      | 17     | 20     | 18     | 13     | 13     | 14     | 26     |

S/V: Sin violencia  
C/V: Con violencia

| CUAUHTÉMOC                 | 2015      |       | 2016      |       | 2017      |       | 2018      |       | 2019      |       | 2020      |       | 2021      |       | 2022*     |       |
|----------------------------|-----------|-------|-----------|-------|-----------|-------|-----------|-------|-----------|-------|-----------|-------|-----------|-------|-----------|-------|
|                            | $\bar{x}$ | Total | $\bar{x}$ | Total | $\bar{x}$ | Total | $\bar{x}$ | Total | $\bar{x}$ | Total | $\bar{x}$ | Total | $\bar{x}$ | Total | $\bar{x}$ | Total |
| Robo a casa habitación     | 16.4      | 197   | 12.6      | 151   | 19.2      | 230   | 18.3      | 219   | 21.9      | 263   | 13.8      | 166   | 15.5      | 186   | 18.3      | 128   |
| Robo a casa habitación C/V | 0.8       | 9     | 0.3       | 4     | 0.8       | 9     | 1         | 8     | 1         | 6     | 13        | 11    | 0.25      | 3     | 1         | 7     |
| Robo a casa habitación S/V | 15.7      | 188   | 12.3      | 147   | 18.4      | 221   | 18        | 211   | 21        | 257   | 13        | 155   | 15.25     | 183   | 17.3      | 121   |

$\bar{x}$  Promedio  
\* Enero – julio 2022

**Robo a casa habitación:** apoderarse de cosa ajena mueble sin el consentimiento de quien legítimamente puede disponer de ella, en lugar cerrado o en edificio, vivienda, aposento o cuarto que estén habitados o destinados para habitación, comprendiendo no sólo los que estén fijos en la tierra, sino también los móviles, sea cual fuere el material del que estén contruidos (SESNSP, 2019).

## Delitos contra el patrimonio

# Robo a casa habitación

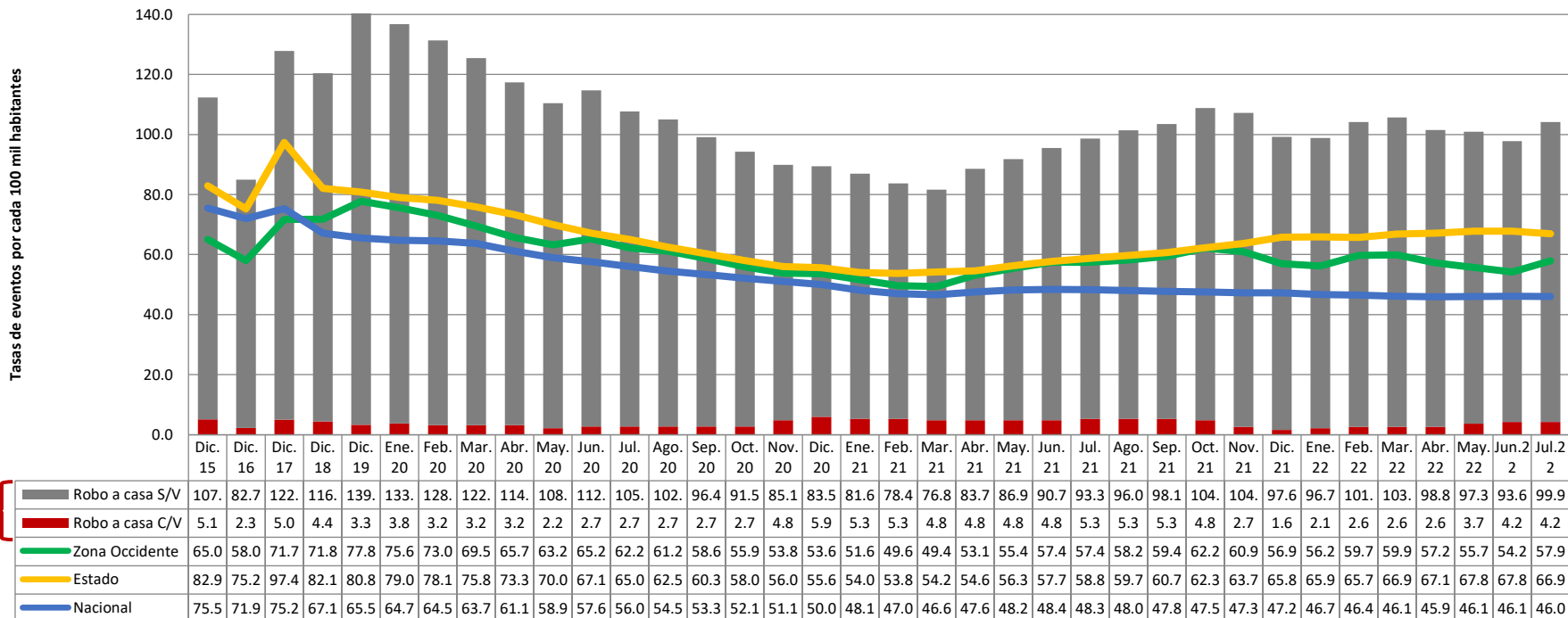

S/V: Sin violencia  
C/V: Con violencia

# Robo de vehículo

| Robo de vehículo terrestre      | Mes/Año    | Jul.21 | Ago.21 | Sep.21 | Oct.21 | Nov.21 | Dic.21 | Ene.22 | Feb.22 | Mar.22 | Abr.22 | May.22 | Jun.22 | Jul.22 |
|---------------------------------|------------|--------|--------|--------|--------|--------|--------|--------|--------|--------|--------|--------|--------|--------|
|                                 | Incidentes | 11     | 12     | 11     | 13     | 7      | 11     | 5      | 7      | 7      | 15     | 12     | 16     | 13     |
| Robo de vehículo CV             | Incidentes | 4      | 2      | 5      | 5      | 0      | 1      | 1      | 0      | 1      | 2      | 0      | 8      | 1      |
| Robo de vehículo SV             | Incidentes | 7      | 10     | 6      | 8      | 7      | 10     | 4      | 7      | 6      | 13     | 12     | 8      | 12     |
| Robo de vehículo de 4 ruedas CV | Incidentes | 4      | 2      | 5      | 5      | 0      | 1      | 1      | 0      | 1      | 2      | 0      | 8      | 1      |
| Robo de motocicleta CV          | Incidentes | 0      | 0      | 0      | 0      | 0      | 0      | 0      | 0      | 0      | 0      | 0      | 0      | 0      |
| Robo de Autopartes              | Incidentes | 0      | 1      | 0      | 1      | 0      | 2      | 1      | 0      | 4      | 1      | 0      | 1      | 1      |

S/V: Sin violencia  
C/V: Con violencia

| CUAUHTÉMOC                      | 2015 |       | 2016 |       | 2017 |       | 2018 |       | 2019 |       | 2020 |       | 2021 |       | 2022* |       |
|---------------------------------|------|-------|------|-------|------|-------|------|-------|------|-------|------|-------|------|-------|-------|-------|
|                                 | ̄    | Total | ̄    | Total | ̄    | Total | ̄    | Total | ̄    | Total | ̄    | Total | ̄    | Total | ̄     | Total |
| Robo de vehículo terrestre      | 7.5  | 90    | 5.3  | 63    | 6.4  | 77    | 8.2  | 98    | 7.3  | 88    | 5.6  | 67    | 9.25 | 111   | 10.71 | 75    |
| Robo de vehículo CV             | 0.9  | 11    | 1    | 12    | 1.3  | 15    | 0.8  | 9     | 1.4  | 17    | 1.4  | 17    | 1.92 | 23    | 1.86  | 13    |
| Robo de vehículo SV             | 6.6  | 79    | 4.3  | 51    | 5.2  | 62    | 7.4  | 89    | 5.9  | 71    | 1.4  | 17    | 7.33 | 88    | 8.86  | 62    |
| Robo de vehículo de 4 ruedas CV | 0.9  | 11    | 0.8  | 9     | 1.2  | 14    | 0.8  | 9     | 1.3  | 16    | 1.3  | 16    | 1.92 | 23    | 1.86  | 13    |
| Robo de motocicleta CV          | 0    | 0     | 0.3  | 3     | 0.1  | 1     | 0    | 0     | 0.1  | 1     | 0.1  | 1     | 0.00 | 0     | 0.00  | 0     |
| Robo de Autopartes              | 0.4  | 5     | 0.2  | 2     | 0    | 0     | 0.1  | 1     | 0.7  | 8     | 1.9  | 23    | 0.67 | 8     | 1.14  | 8     |

̄ Promedio  
\* Enero - julio 2022

**Robo de vehículo:** apoderarse de un vehículo automotor estacionado o circulando en la vía pública, del lugar destinado para su guarda o reparación, con ánimo de dominio y sin consentimiento de quien legalmente pueda otorgarlo (SESNSP,2019).

## Delitos contra el patrimonio

# Robo de vehículo

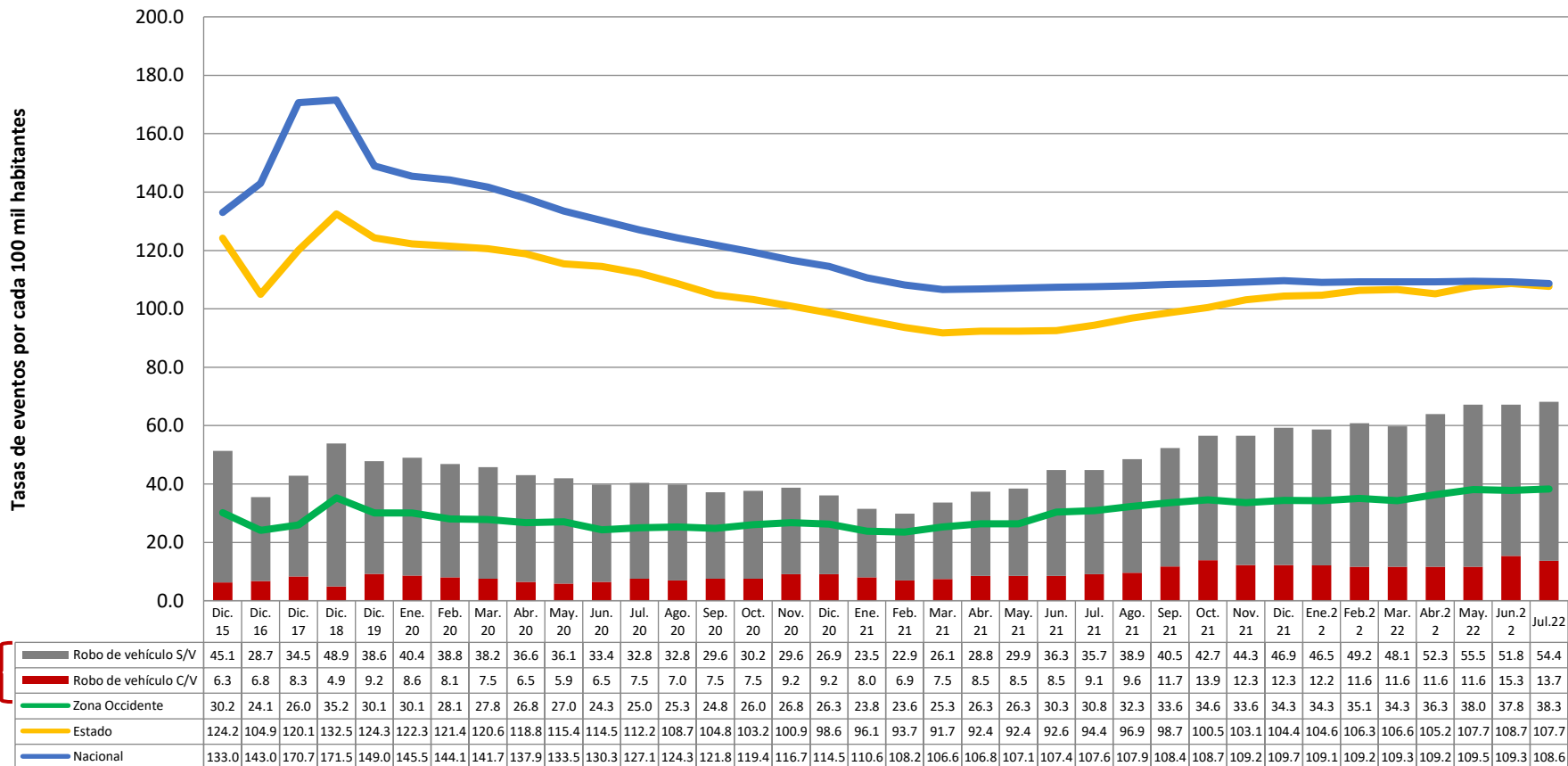

S/V: Sin violencia  
C/V: Con violencia

# Robo a transeúnte

| Robo a transeúnte                                   | Mes/Año    | Jul. 21 | Ago. 21 | Sep. 21 | Oct. 21 | Nov. 21 | Dic. 21 | Ene.22 | Feb.22 | Mar.22 | Abr.22 | May.22 | Jun.22 | Jul.22 |
|---|------------|---------|---------|---------|---------|---------|---------|--------|--------|--------|--------|--------|--------|--------|
| Robo a transeúnte                                   | Incidentes | 4       | 2       | 4       | 4       | 4       | 3       | 2      | 0      | 1      | 4      | 3      | 1      | 4      |
| Robo a transeúnte C/V                               | Incidentes | 3       | 1       | 1       | 1       | 0       | 3       | 1      | 0      | 1      | 0      | 2      | 1      | 2      |
| Robo a transeúnte S/V                               | Incidentes | 1       | 1       | 3       | 3       | 4       | 0       | 1      | 0      | 0      | 4      | 1      | 0      | 2      |
| Robo a transeúnte en espacio abierto al público C/V | Incidentes | 2       | 0       | 0       | 0       | 0       | 1       | 0      | 0      | 0      | 0      | 0      | 0      | 0      |
| Robo a transeúnte en vía pública C/V                | Incidentes | 1       | 1       | 1       | 1       | 0       | 2       | 1      | 0      | 1      | 0      | 2      | 1      | 2      |

| CUAUHTÉMOC  | 2015 |       | 2016 |       | 2017 |       | 2018 |       | 2019 |       | 2020 |       | 2021 |       | 2022* |       |
|---|------|-------|------|-------|------|-------|------|-------|------|-------|------|-------|------|-------|-------|-------|
|   | ̄    | Total | ̄    | Total | ̄    | Total | ̄    | Total | ̄    | Total | ̄    | Total | ̄    | Total | ̄     | Total |
| Robo a transeúnte                                   | 3.1  | 37    | 3.4  | 41    | 2.3  | 28    | 2.7  | 32    | 3.1  | 37    | 2.8  | 33    | 3.25 | 39    | 2.14  | 15    |
| Robo a transeúnte C/V                               | 1.9  | 23    | 1.8  | 21    | 1.6  | 19    | 1.5  | 18    | 1.9  | 23    | 1.5  | 15    | 1.58 | 19    | 1.00  | 7     |
| Robo a transeúnte S/V                               | 1.2  | 14    | 1.7  | 20    | 0.8  | 9     | 1.2  | 14    | 1.2  | 14    | 1.5  | 18    | 1.67 | 20    | 1.14  | 8     |
| Robo a transeúnte en espacio abierto al público C/V | 0    | 0     | 0    | 0     | 0.3  | 3     | 0.1  | 1     | 0.1  | 1     | 0    | 0     | 0.33 | 4     | 0.00  | 0     |
| Robo a transeúnte en vía pública C/V                | 1.9  | 23    | 1.8  | 21    | 1.3  | 16    | 1.4  | 17    | 1.8  | 22    | 1.3  | 15    | 1.25 | 15    | 1.00  | 7     |

S/V: Sin violencia  
C/V: Con violencia

̄ Promedio  
\* Enero - julio 2022

**Robo a transeúnte:** apoderarse de una cosa ajena mueble con ánimo de dominio y sin consentimiento de quien legítimamente pueda otorgarlo. Este robo recae sobre personas en circulación (SESNSP,2019).

# Robo a transeúnte

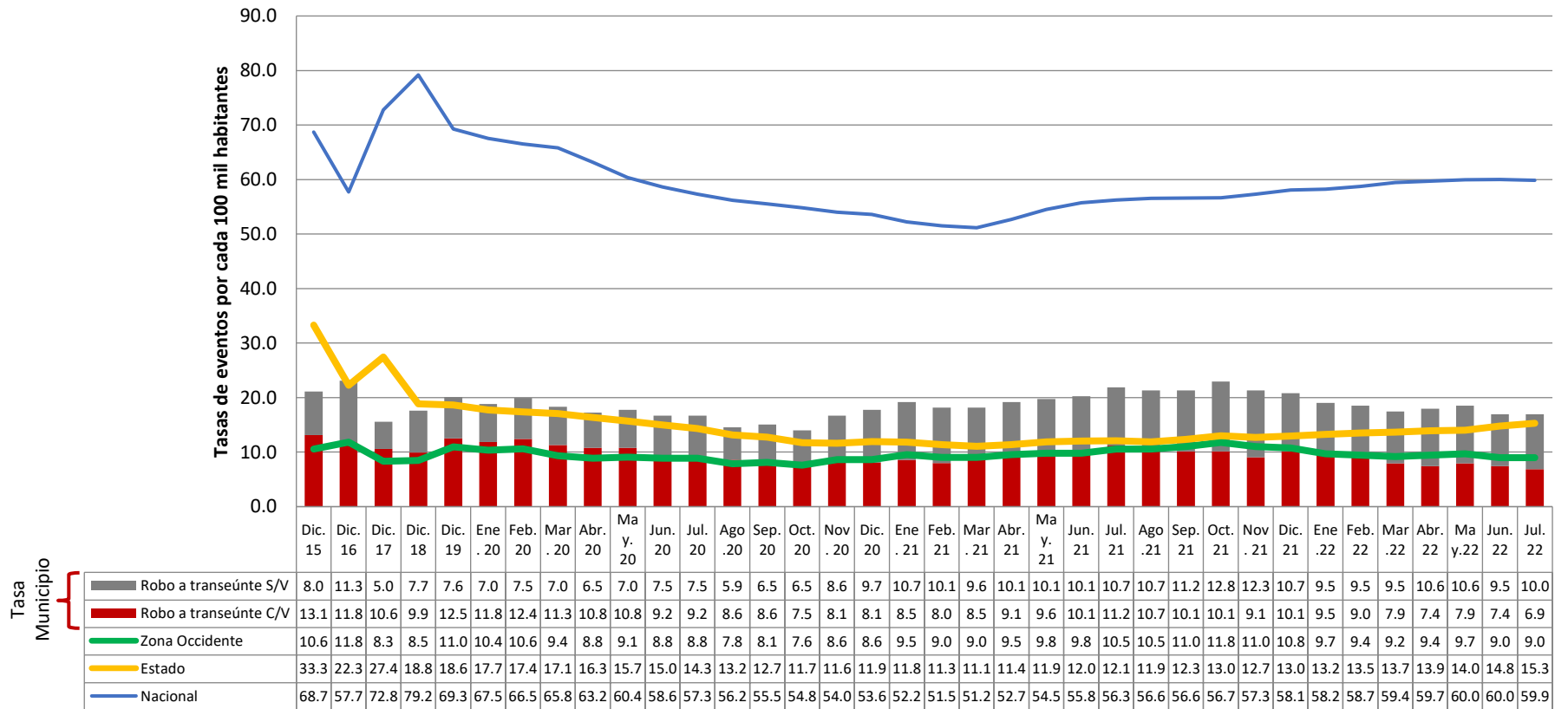

S/V: Sin violencia  
C/V: Con violencia



# Robo a negocio

| Robo a negocio     | Mes/Año    | Jul. 21 | Ago. 21 | Sep. 21 | Oct. 21 | Nov. 21 | Dic. 21 | Ene.22 | Feb.22 | Mar.22 | Abr.22 | May.22 | Jun.22 | Jul.22 |
|--------------------|------------|---------|---------|---------|---------|---------|---------|--------|--------|--------|--------|--------|--------|--------|
|                    | InCKdentes |         | 8       | 16      | 13      | 8       | 9       | 6      | 13     | 15     | 12     | 12     | 9      | 15     |
| Robo a negocio C/V | InCKdentes | 5       | 5       | 6       | 4       | 1       | 5       | 6      | 7      | 4      | 6      | 3      | 4      | 1      |
| Robo a negocio S/V | InCKdentes | 3       | 11      | 7       | 4       | 8       | 1       | 7      | 8      | 8      | 6      | 6      | 11     | 2      |

S/V: Sin violencia  
C/V: Con violencia

| CUAUHTEMOC         | 2015      |       | 2016      |       | 2017      |       | 2018      |       | 2019      |       | 2020      |       | 2021      |       | 2022*     |       |
|--------------------|-----------|-------|-----------|-------|-----------|-------|-----------|-------|-----------|-------|-----------|-------|-----------|-------|-----------|-------|
|                    | $\bar{x}$ | Total | $\bar{x}$ | Total | $\bar{x}$ | Total | $\bar{x}$ | Total | $\bar{x}$ | Total | $\bar{x}$ | Total | $\bar{x}$ | Total | $\bar{x}$ | Total |
| Robo a negocio     | 4.7       | 56    | 4.5       | 54    | 7.3       | 88    | 7.4       | 89    | 11.2      | 134   | 8.2       | 98    | 11.1      | 133   | 11.3      | 79    |
| Robo a negocio C/V | 1         | 12    | 0.7       | 8     | 1         | 12    | 2.5       | 30    | 3.8       | 46    | 5.8       | 28    | 4.7       | 56    | 4.4       | 31    |
| Robo a negocio S/V | 3.7       | 44    | 3.8       | 46    | 6.3       | 76    | 4.9       | 59    | 7.3       | 88    | 5.8       | 70    | 6.4       | 77    | 6.9       | 48    |

$\bar{x}$  Promedio  
\* Enero – julio 2022

**Robo a negocio:** apoderarse de cosa ajena mueble sin consentimiento de quien legítimamente pueda otorgarlo, en establecimiento, local comercial o de servicios (SESNSP, 2019).

# Robo a negocio

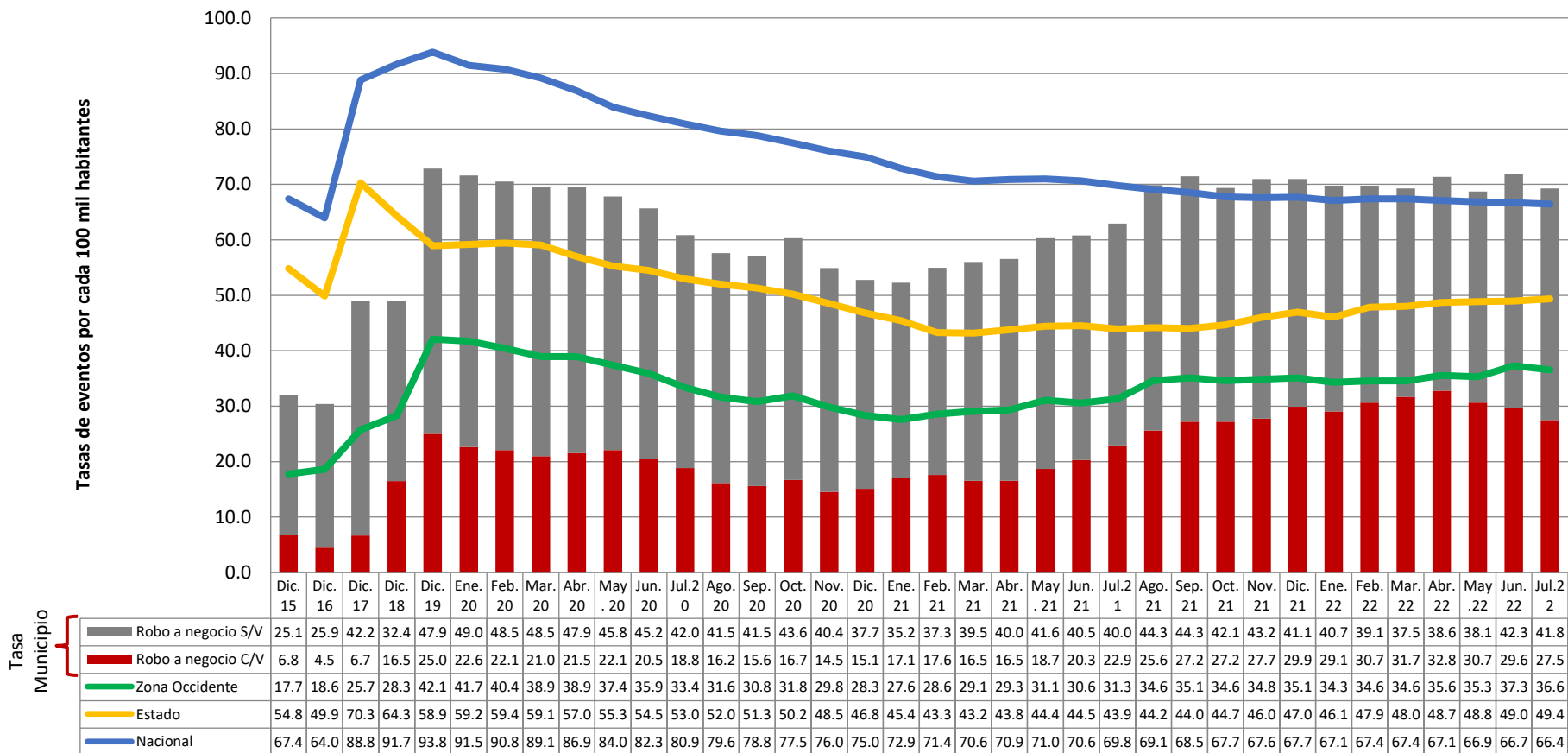

S/V: Sin violencia  
C/V: Con violencia

# Violencia familiar

| Total/Violencia familiar y de género   | Mes/Año    | Jul. 21 | Ago. 21 | Sep. 21 | Oct. 21 | Nov. 21 | Dic. 21 | Ene.22 | Feb.22 | Mar.22 | Abr.22 | May.22 | Jun.22 | Jul.22 |
|--|------------|---------|---------|---------|---------|---------|---------|--------|--------|--------|--------|--------|--------|--------|
|  | Incidentes | 44      | 57      | 44      | 44      | 31      | 34      | 28     | 42     | 48     | 41     | 61     | 38     | 59     |
| <b>Violencia familiar</b>  | Incidentes | 44      | 57      | 44      | 44      | 31      | 34      | 28     | 42     | 48     | 41     | 61     | 38     | 59     |
| <b>Violencia de género en todas sus modalidades distinta a la violencia familiar</b> | Incidentes | 0       | 0       | 0       | 0       | 0       | 0       | 0      | 0      | 0      | 0      | 0      | 0      | 0      |

| CUAUHTÉMOC   | 2015 |       | 2016 |       | 2017 |       | 2018 |       | 2019 |       | 2020  |       | 2021 |       | 2022* |       |
|--|------|-------|------|-------|------|-------|------|-------|------|-------|-------|-------|------|-------|-------|-------|
|  | ̄    | Total | ̄    | Total | ̄    | Total | ̄    | Total | ̄    | Total | ̄     | Total | ̄    | Total | ̄     | Total |
| Total/ violencia familiar y de género  | 22.3 | 267   | 21.8 | 261   | 32.3 | 387   | 33.3 | 399   | 32.8 | 393   | 37.2  | 446   | 43.3 | 520   | 45.3  | 317   |
| <b>Violencia familiar</b>  | 22.3 | 267   | 21.8 | 261   | 32.3 | 387   | 33.3 | 399   | 32.7 | 392   | 226.2 | 443   | 43.3 | 519   | 45.3  | 317   |
| <b>Violencia de género en todas sus modalidades distinta a la violencia familiar</b> | 0    | 0     | 0    | 0     | 0    | 0     | 0    | 0     | 0.1  | 1     | 0.3   | 3     | 0.1  | 1     | 0.0   | 0     |

̄ Promedio  
\* Enero – julio 2022

**Violencia familiar:** acto abusivo de poder u omisión intencional, dirigido a dominar, controlar o agredir de manera física, psicológica, patrimonial, económica o sexual, dentro o fuera del domicilio familiar, sobre alguna persona a la que esté o haya estado unida por un vínculo matrimonial, de parentesco por consanguinidad, afinidad o civil; tutela o curatela; concubinato; o bien, que haya tenido o tenga alguna relación afectiva o sentimental de hecho (Código Penal de Chihuahua, 2006).

# Violencia familiar

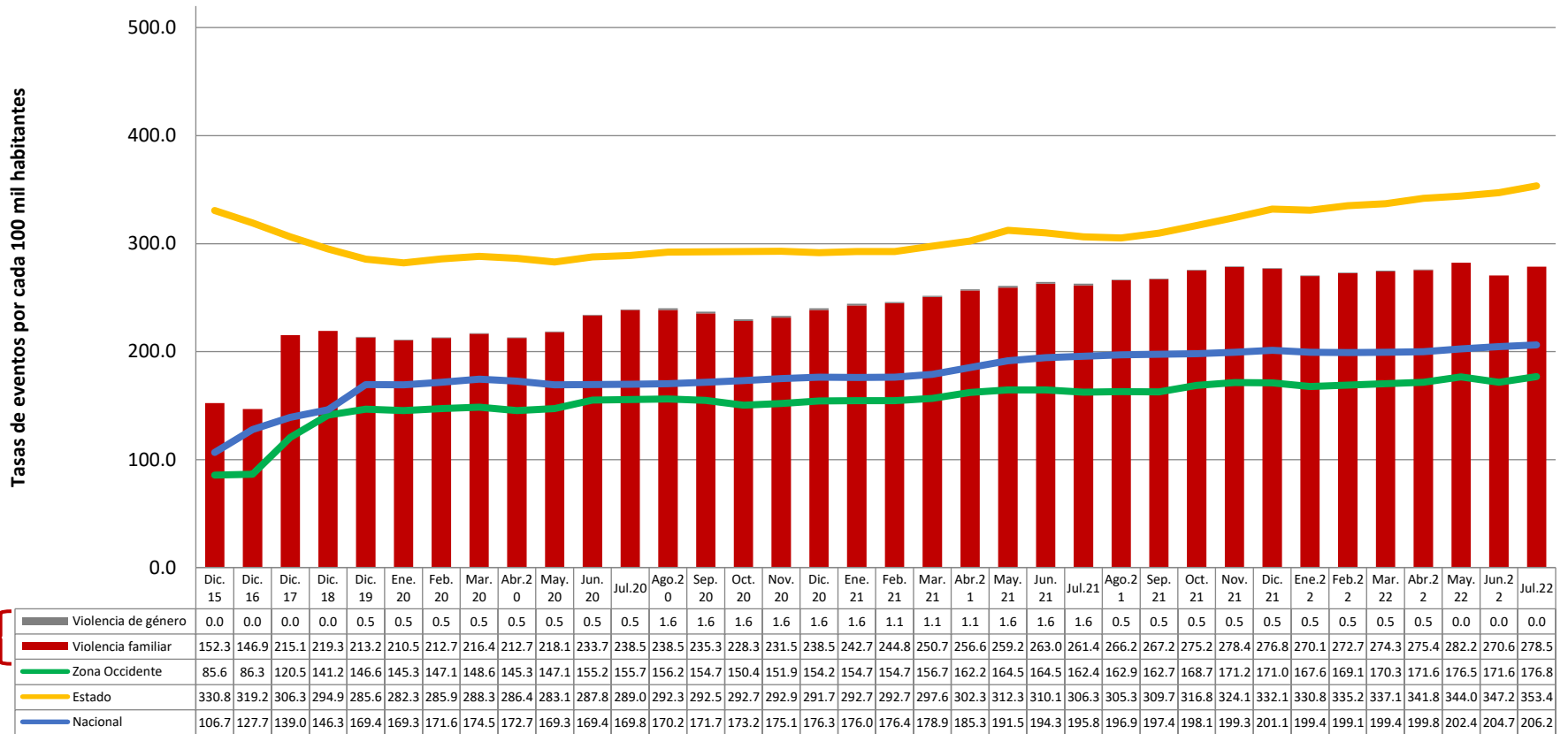

# Delitos contra la libertad y seguridad sexual

| Total/Libertad y seguridad sexual                                  | Mes/Año    | Jul. 21 | Ago. 21 | Sep. 21 | Oct. 21 | Nov. 21 | Dic. 21 | Ene.22 | Feb.22 | Mar.22 | Abr.22 | May.22 | Jun.22 | Jul.22 |
|--|------------|---------|---------|---------|---------|---------|---------|--------|--------|--------|--------|--------|--------|--------|
|  | Incidentes |         | 12      | 11      | 18      | 18      | 13      | 16     | 15     | 18     | 22     | 18     | 20     | 22     |
| Abuso sexual   | Incidentes | 4       | 2       | 9       | 11      | 6       | 10      | 7      | 10     | 13     | 9      | 15     | 7      | 7      |
| Acoso sexual   | Incidentes | 0       | 0       | 0       | 0       | 0       | 0       | 0      | 0      | 1      | 3      | 1      | 1      | 3      |
| Hostigamiento sexual   | Incidentes | 1       | 1       | 0       | 0       | 0       | 1       | 0      | 1      | 1      | 0      | 1      | 1      | 0      |
| Incesto  | Incidentes | 0       | 0       | 0       | 0       | 0       | 0       | 0      | 0      | 0      | 0      | 0      | 0      | 0      |
| Otros delitos que atentan contra la libertad y la seguridad sexual | Incidentes | 1       | 3       | 1       | 2       | 1       | 0       | 4      | 2      | 2      | 2      | 0      | 6      | 1      |
| Violación equiparada   | Incidentes | 0       | 0       | 1       | 1       | 1       | 3       | 1      | 1      | 1      | 1      | 1      | 1      | 0      |
| Violación simple   | Incidentes | 6       | 5       | 7       | 4       | 5       | 2       | 3      | 4      | 4      | 3      | 2      | 6      | 6      |

| CUAUHTÉMOC   | 2015 |       | 2016 |       | 2017 |       | 2018 |       | 2019 |       | 2020 |       | 2021 |       | 2022* |       |
|--|------|-------|------|-------|------|-------|------|-------|------|-------|------|-------|------|-------|-------|-------|
|  | ̄    | Total | ̄    | Total | ̄    | Total | ̄    | Total | ̄    | Total | ̄    | Total | ̄    | Total | ̄     | Total |
| Total/Libertad sexual y seguridad sexual                           | 40.4 | 68    | 38   | 65    | 41.9 | 91    | 60.7 | 111   | 10.7 | 128   | 10.3 | 123   | 15.3 | 184   | 18.9  | 132   |
| Abuso sexual   | 22.6 | 38    | 15.9 | 27    | 19.7 | 43    | 31.4 | 59    | 5.3  | 63    | 29   | 49    | 7.7  | 92    | 9.7   | 68    |
| Acoso sexual   | 0    | 0     | 0    | 0     | 0    | 0     | 0    | 0     | 0    | 0     | 0    | 0     | 0.0  | 0     | 1.3   | 9     |
| Hostigamiento sexual   | 1.8  | 3     | 0.3  | 0     | 3.6  | 11    | 4.8  | 5     | 0.7  | 8     | 0    | 8     | 0.5  | 6     | 0.6   | 4     |
| Incesto  | 0    | 0     | 0    | 0     | 0    | 0     | 0    | 0     | 0    | 0     | 0    | 0     | 0.0  | 0     | 0.0   | 0     |
| Otros delitos que atentan contra la libertad y la seguridad sexual | 1.2  | 2     | 0.9  | 2     | 2.4  | 7     | 4.4  | 11    | 1    | 12    | 0.8  | 10    | 1.3  | 16    | 2.4   | 17    |
| Violación equiparada   | 4.2  | 7     | 5.5  | 10    | 3.6  | 3     | 4    | 10    | 0.8  | 9     | 5.1  | 14    | 1.3  | 16    | 0.9   | 6     |
| Violación simple   | 10.7 | 18    | 15.3 | 10    | 12.7 | 27    | 16.2 | 26    | 3    | 36    | 0    | 42    | 4.5  | 54    | 4.0   | 28    |

̄ Promedio  
\* Enero – julio 2022

# Delitos contra la libertad y seguridad sexual

- **Abuso sexual:** ejecutar un acto sexual en una persona sin su consentimiento y sin el propósito de llegar a la cópula, o la obligue a observarlo(a) o la haga ejecutarlo. Por cópula se entiende la introducción del pene en el cuerpo humano por vía vaginal, anal o bucal (SESNSP, 2019/Código Penal de Chihuahua, 2006).
- **Acoso sexual:** conducta que se comete contra una persona, independientemente de su sexo, en la que sin existir una relación de subordinación se llevan a cabo conductas verbales, físicas o ambas, relacionadas con la sexualidad que la pongan en riesgo o la dejen en estado de indefensión y de riesgo de que se le cause un daño o sufrimiento psicoemocional que lesione su dignidad, independientemente de que se realice uno o varios eventos de los descritos. En Chihuahua, este delito en el estado de Chihuahua no está tipificado. (SESNSP, 2019/Código Penal de Chihuahua, 2006).
- **Hostigamiento sexual:** asedio de una persona con fines sexuales, a pesar de su oposición manifiesta (Código Penal de Chihuahua, 2006).
- **Incesto:** realización voluntaria de la cópula entre parientes consanguíneos, sean ascendientes, descendientes o hermanos, con o sin conocimiento de su parentesco (SESNSP, 2019).
- **Violación equiparada:** realización de cópula con persona que no tenga la capacidad de comprender el significado del hecho o que por cualquier causa no pueda resistirlo; o la introducción por vía anal o vaginal de cualquier elemento, instrumento o parte del cuerpo humano distinto del pene en una persona que no tenga capacidad de comprender el significado del hecho, o que por cualquier causa no pueda resistirlo (SESNSP, 2019).
- **Violación simple:** realización de cópula con persona de cualquier sexo sin su consentimiento por medio de la violencia física o moral (SESNSP, 2019).
- **Otros delitos sexuales:** otras conductas delictivas que atenten contra la libertad y seguridad sexual y que no se incluye en las conductas anteriores (SESNSP, 2019).

# Delitos contra la libertad y seguridad sexual

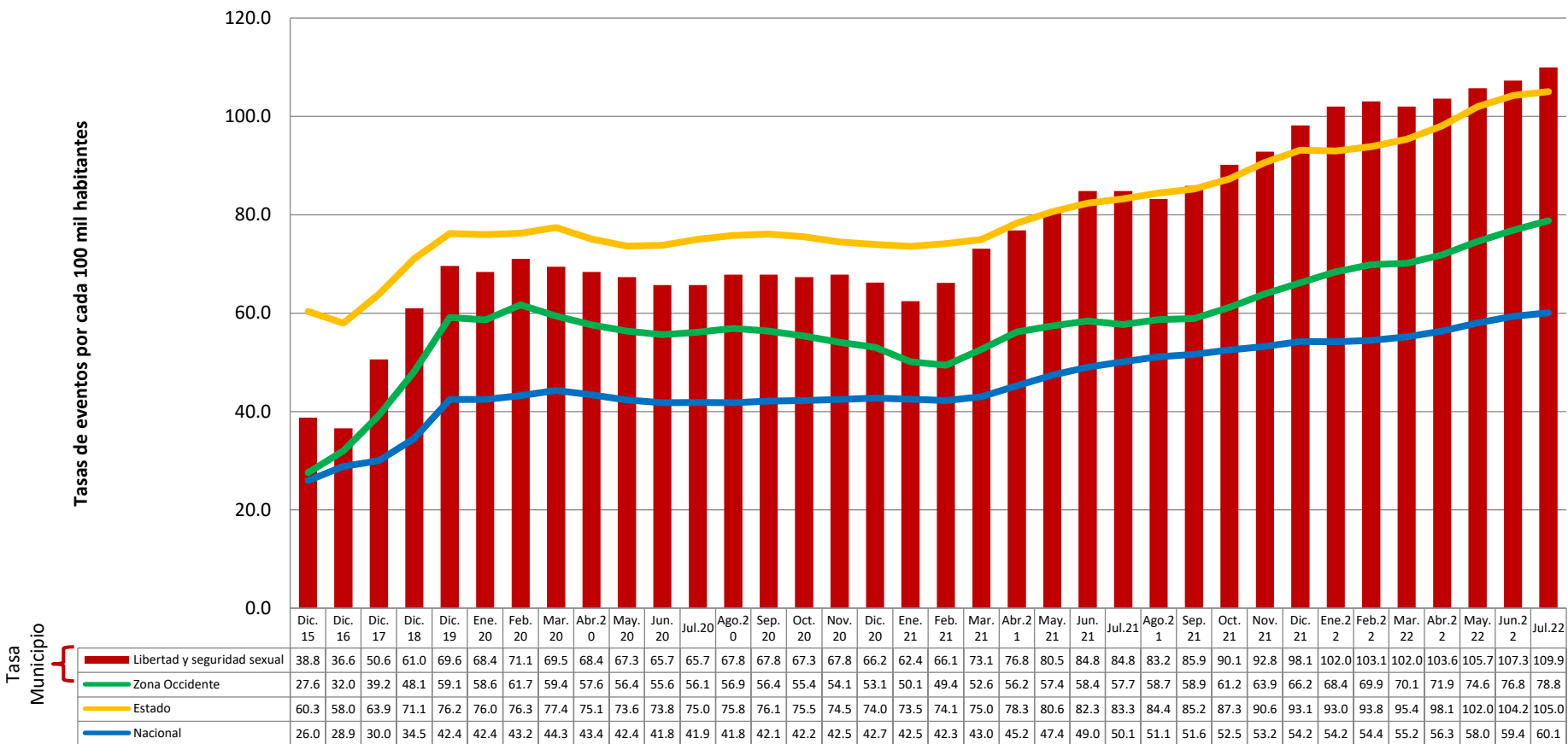

# Delitos contra la sociedad

| Todos/La sociedad     | Mes/Año    | Jul. 21 | Ago. 21 | Sep. 21 | Oct. 21 | Nov. 21 | Dic. 21 | Ene.22 | Feb.22 | Mar.22 | Abr.22 | May.22 | Jun.22 | Jul.22 |
|-----------------------|------------|---------|---------|---------|---------|---------|---------|--------|--------|--------|--------|--------|--------|--------|
|                       | Incidentes |         | 0       | 0       | 1       | 2       | 0       | 0      | 0      | 0      | 0      | 3      | 2      | 0      |
| Corrupción de menores | Incidentes | 0       | 0       | 1       | 2       | 0       | 0       | 0      | 0      | 0      | 2      | 1      | 0      | 1      |
| Trata de personas     | Incidentes | 0       | 0       | 0       | 0       | 0       | 0       | 0      | 0      | 0      | 1      | 1      | 0      | 0      |

| CUAUHTÉMOC            | 2015      |       | 2016      |       | 2017      |       | 2018      |       | 2019      |       | 2020      |       | 2021      |       | 2022*     |       |
|-----------------------|-----------|-------|-----------|-------|-----------|-------|-----------|-------|-----------|-------|-----------|-------|-----------|-------|-----------|-------|
|                       | $\bar{x}$ | Total | $\bar{x}$ | Total | $\bar{x}$ | Total | $\bar{x}$ | Total | $\bar{x}$ | Total | $\bar{x}$ | Total | $\bar{x}$ | Total | $\bar{x}$ | Total |
| Total/La sociedad     | 0.3       | 4     | 0.4       | 5     | 0.4       | 5     | 0.2       | 2     | 0.6       | 7     | 0.5       | 6     | 0.5       | 6     | 0.9       | 6     |
| Corrupción de menores | 0.3       | 4     | 0.3       | 3     | 0.3       | 4     | 0.1       | 1     | 0.5       | 6     | 2         | 3     | 0.4       | 5     | 0.6       | 4     |
| Trata de personas     | 0         | 0     | 0.2       | 2     | 0.1       | 1     | 0.1       | 1     | 0.1       | 1     | 0.3       | 3     | 0.1       | 1     | 0.3       | 2     |

$\bar{x}$  Promedio  
\* Enero - julio 2022

- **Corrupción de menores:** comerciar, distribuir, exponer, hacer circular u ofertar a menores de dieciocho años de edad o personas que no tengan la capacidad de comprender el significado del hecho o de personas que no tienen capacidad de resistir la conducta, libros, escritos, grabaciones, filmes, fotografías, anuncios impresos, imágenes u objetos de carácter lascivo o sexual (reales o simulados), sea de manera física, o a través de cualquier medio (SESNSP, 2019).
- **Trata de personas:** promover, solicitar, ofrecer, facilitar, conseguir, trasladar, entregar o recibir, para sí o para un tercero, a una persona por medio de la violencia física o moral, engaño o abuso de poder para someterla a explotación sexual, trabajos o servicios forzados, esclavitud o prácticas análogas a la esclavitud, servidumbre o a la extirpación de un órgano, tejido o sus componentes. Así como todas las conductas previstas en la Ley general para prevenir, sancionar y erradicar los delitos en materia de trata de personas y para la protección y asistencia a las víctimas de estos delitos (SESNSP, 2019).



# Delitos contra la sociedad

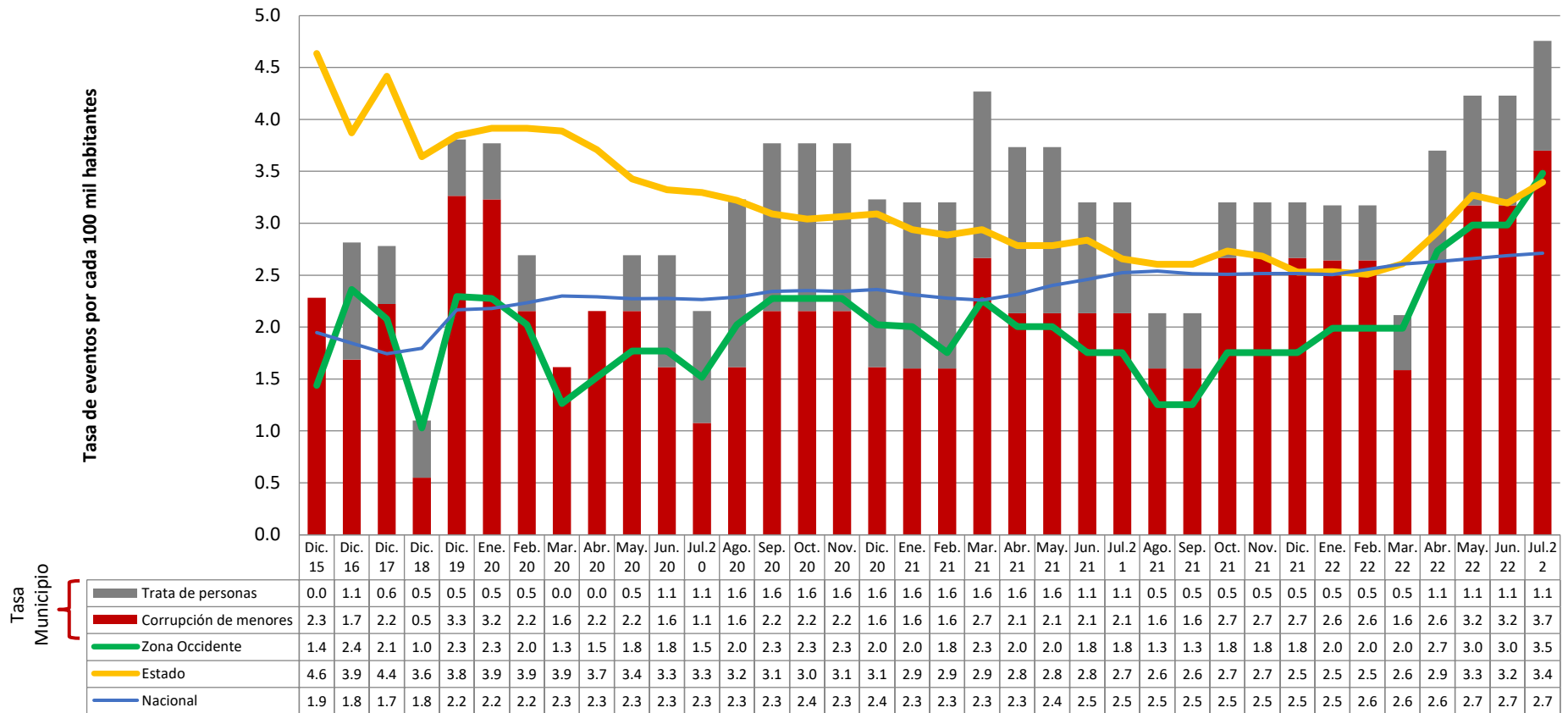

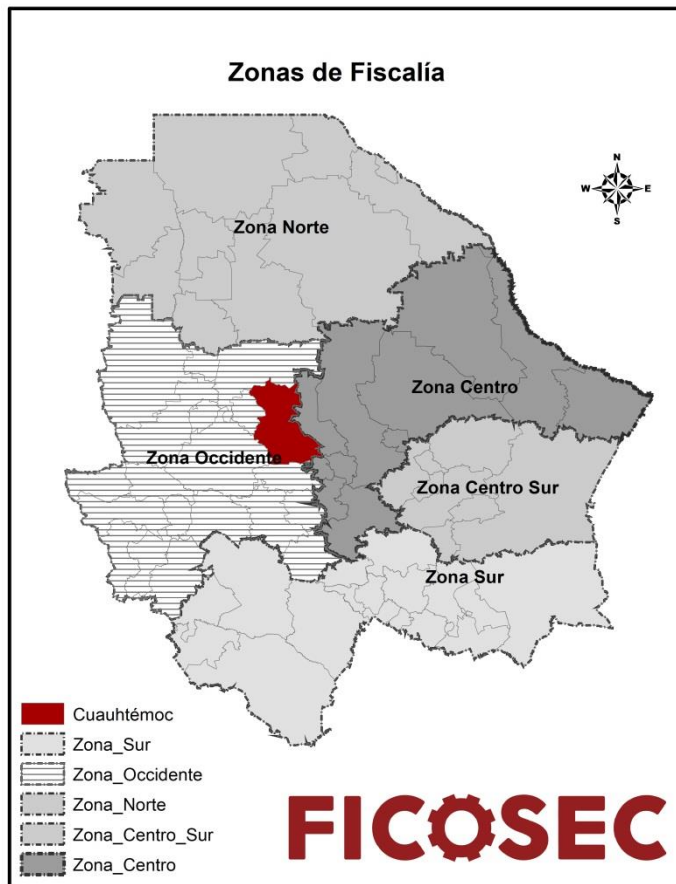

# Nota Metodológica

**NOTA:** Esta publicación puede presentar variaciones en los datos y tasas de incidencia delictiva por cada 100,000 habitantes con respecto a las anteriores, debido a las actualizaciones que realiza periódicamente el Secretariado Ejecutivo del Sistema Nacional de Seguridad Pública. Es importante mencionar que no se realiza una segregación de información por sexo debido a que la fuente anterior publica carpetas de investigación y no hace diferenciación.

**Tasa anual:** Se suman los delitos de los 12 últimos meses, se divide entre la población correspondiente al último mes de interés y se multiplica por 100,000. (Método: promedio móvil).

**Promedio ( $\bar{x}$ ):** Se calcula sumando todos los eventos de un delito durante el año y se divide entre 12, o en su caso entre los meses transcurridos en el año actual

## Referencias:

- SESNSP (2019) *Instrumento para el Registro, Clasificación y Reporte de los Delitos y las Víctimas CNSP/38/15* Manual de llenado. Disponible en <http://secretariadoejecutivo.gob.mx/incidencia-delictiva/incidencia-delictiva-infografias-nm.php>.
- *Código Penal del Estado de Chihuahua*. Periódico Oficial del Estado No. 103. Disponible en <http://www.congresochoihuahua2.gob.mx/biblioteca/codigos/archivosCodigos/64.pdf>.
- *Ley General para Prevenir y Sancionar los Delitos en Materia de Secuestro (2010)*. Disponible en: [http://www.diputados.gob.mx/LeyesBiblio/pdf/LGPSDMS\\_190118.pdf](http://www.diputados.gob.mx/LeyesBiblio/pdf/LGPSDMS_190118.pdf).



Prevención  
Seguridad  
Justicia  
Cauhtémoc

**Calle Reforma #1212 Col. Centro C.P. 31500  
Cauhtémoc, Chih. México  
Tel. 625.582.07.10  
contacto@ficosec.org**



Observatorio  
Ciudadano

Prevención  
Seguridad  
Justicia  
Cauhtémoc

**FICOSEC  
Cauhtémoc**