

Hidalgo del Parral Primeros 4 meses de 2020 vs 2021

Delito	Absolutos				Tasa por cada 100k habitantes			
	2020	2021	Cambio	Promedio diario 2021	2020	2021	Cambio	Lugar nacional 2021
Homicidio doloso	12	5	-58.3%	0.0	9.9	4.1	-58.6%	129 ↓
Feminicidio	0	0	0.0%	0.0	0.0	0.0	0.0%	173 ↓
Lesiones dolosas	52	50	-3.8%	0.4	42.9	41.0	-4.5%	111 ↑
Fraude	46	46	0.0%	0.4	38.0	37.7	-0.7%	48 ↓
Robo a casa habitación	54	97	79.6%	0.8	44.6	79.5	78.3%	4 =
Robo a negocio	25	51	104.0%	0.4	20.6	41.8	102.5%	49 ↓
Robo a transeúnte	11	7	-36.4%	0.1	9.1	5.7	-36.8%	144 ↑
Robo de vehículo	26	34	30.8%	0.3	21.5	27.9	29.8%	125 ↑
Violencia familiar	164	172	4.9%	1.4	135.3	140.9	4.1%	25 ↑
Delitos sexuales	30	41	36.7%	0.3	24.8	33.6	35.7%	21 ↑
Narcomenudeo	11	74	572.7%	0.6	9.1	60.6	567.9%	16 ↑

↓ Bajó respecto al reporte del mes pasado
↑ Subió respecto al reporte del mes pasado
= Se mantuvo respecto al reporte del mes pasado

Evolución de las tasas mensuales

Homicidio doloso

(Hidalgo del Parral, Chihuahua 2015-2021)

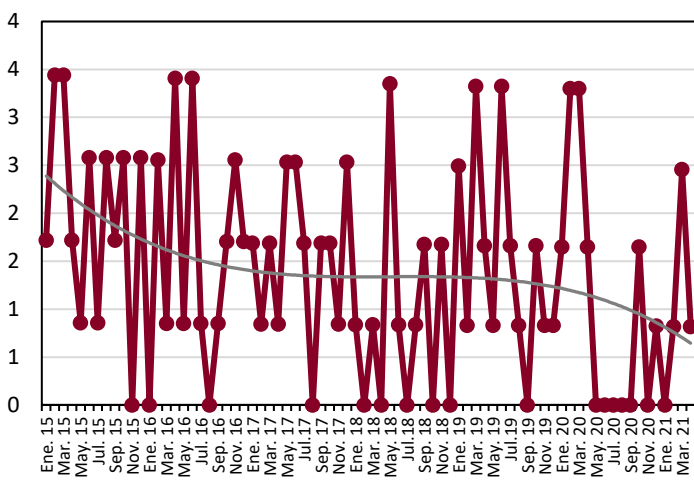

Feminicidio

(Hidalgo del Parral, Chihuahua 2015-2021)

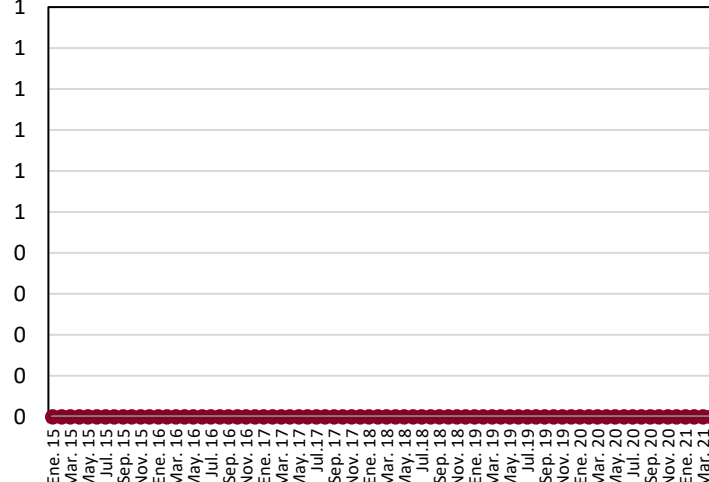

Lesiones dolosas

(Hidalgo del Parral, Chihuahua 2015-2021)

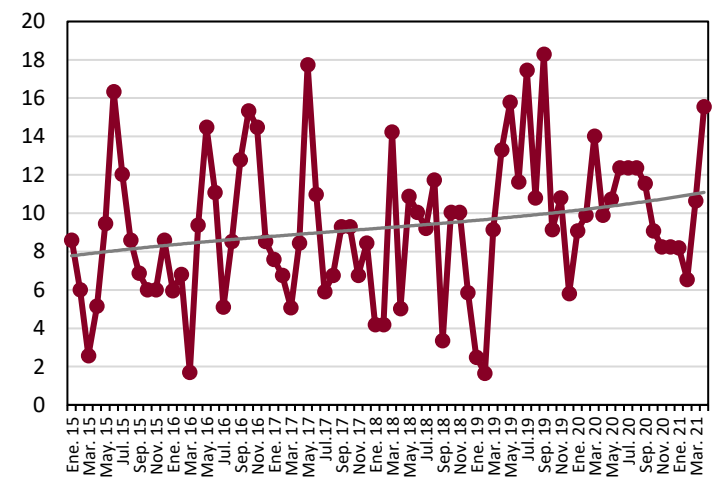

Fraude

(Hidalgo del Parral, Chihuahua 2015-2021)

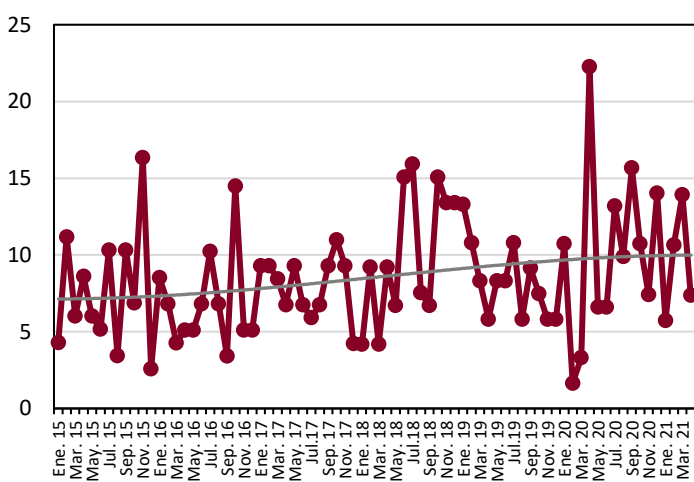

Robo a casa habitación

(Hidalgo del Parral, Chihuahua 2015-2021)

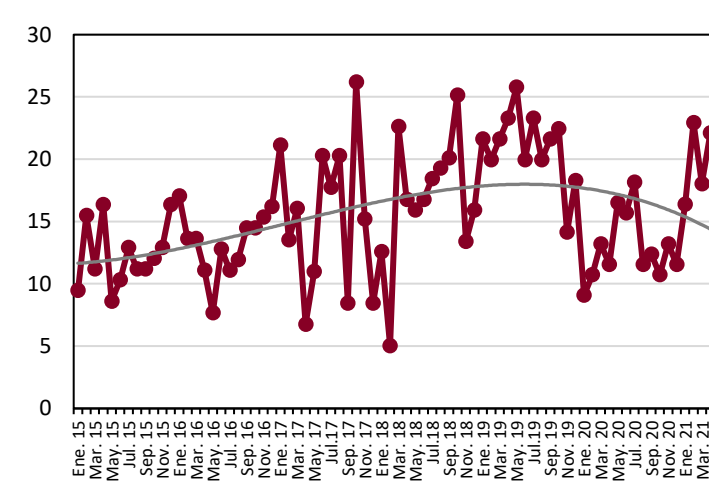

Robo a negocio

(Hidalgo del Parral, Chihuahua 2015-2021)

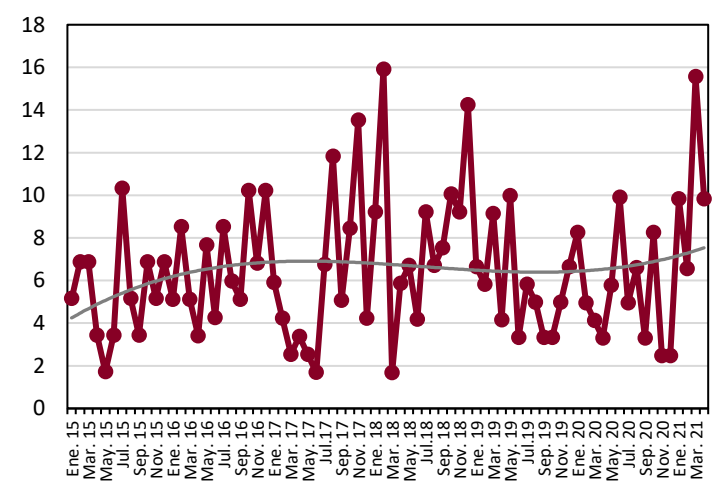

Robo a transeúnte

(Hidalgo del Parral, Chihuahua 2015-2021)

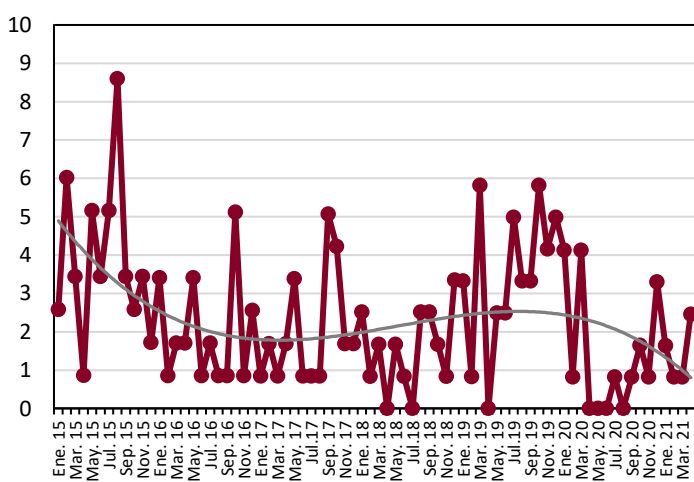

Robo de vehículo

(Hidalgo del Parral, Chihuahua 2015-2021)

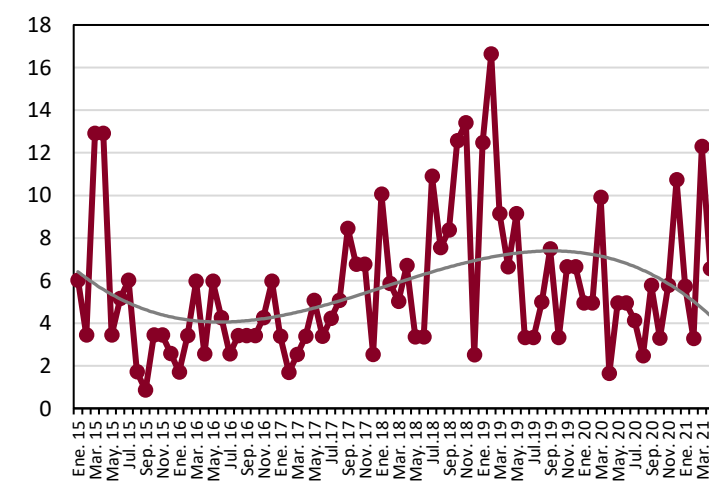

Violencia familiar

(Hidalgo del Parral, Chihuahua 2015-2021)

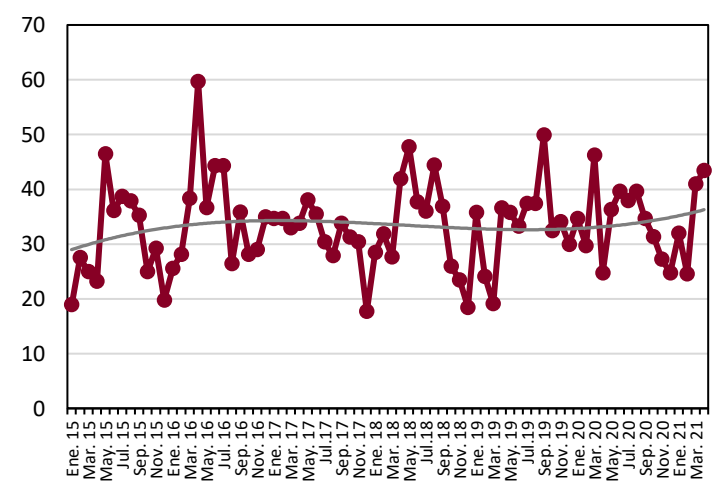

Delitos sexuales

(Hidalgo del Parral, Chihuahua 2015-2021)

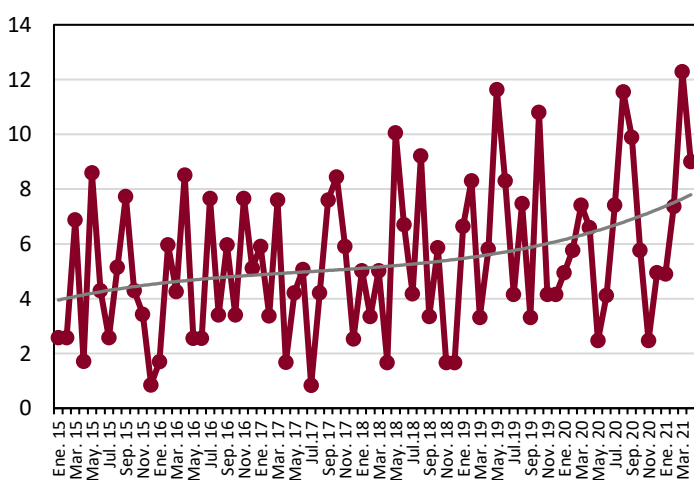

Narcomenudeo

(Hidalgo del Parral, Chihuahua 2015-2021)

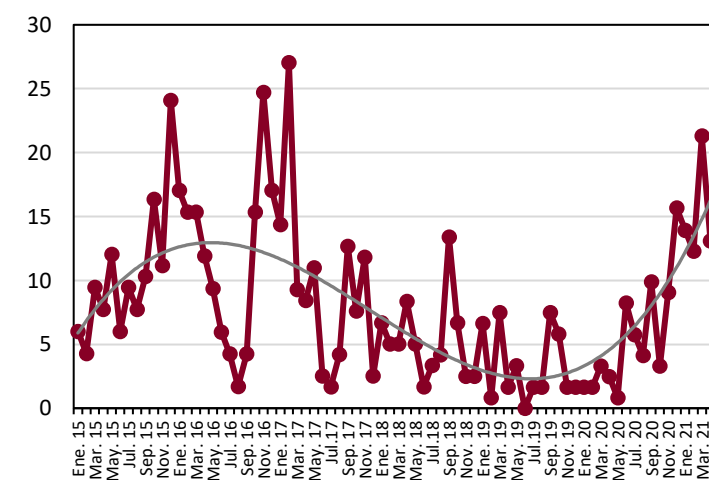

Nota metodológica: Para calcular la tasa por cada cien mil habitantes se utilizó la siguiente fórmula:

$$Tasa = \left(\frac{\text{Carpetas de investigación}}{\text{Población de Chihuahua}} \right) * 100,000$$

***Nota:** Para calcular los rankings solo se tomó en cuenta a los 241 municipios del país con más de 100k habitantes.

Fuente: Elaborado por el Observatorio Ciudadano de Ficosec, con información del Secretariado Ejecutivo del Sistema Nacional de Seguridad Pública (SESNSP) y las proyecciones de población del Consejo Nacional de Población 2010-2030 (CONAPO).