

Análisis de las carpetas de investigación por delito

por delito

Cuauhtémoc, Chihuahua

Primeros dos meses de 2020 vs 2021

Delito	Absolutos				Tasa por cada 100k habitantes			
	2020	2021	Cambio	Promedio diario 2021	2020	2021	Cambio	Lugar nacional 2021
Homicidio doloso	20	11	-45.0%	0.2	10.8	5.9	-45.5%	47 ↑
Feminicidio	0	0	0.0%	0.0	0.0	0.0	0.0%	100 ↓
Lesiones dolosas	31	32	3.2%	0.6	16.7	17.1	2.3%	117 ↓
Fraude	10	22	120.0%	0.4	5.4	11.7	117.9%	77 ↑
Robo a casa habitación	37	28	-24.3%	0.5	19.9	14.9	-25.0%	39 ↓
Robo a negocio	24	29	20.8%	0.5	12.9	15.5	19.7%	69 ↑
Robo a transeúnte	5	6	20.0%	0.1	2.7	3.2	18.9%	132 ↓
Robo de vehículo	19	8	-57.9%	0.1	10.2	4.3	-58.3%	208 ↓
Violencia familiar	57	73	28.1%	1.3	30.7	38.9	26.9%	72 ↑
Delitos sexuales	21	22	4.8%	0.4	11.3	11.7	3.8%	37 ↑
Narcomenudeo	20	48	140.0%	0.8	10.8	25.6	137.8%	20 ↓

Evolución de las Tasas mensuales

↓ Bajó respecto al reporte del mes pasado
↑ Subió respecto al reporte del mes pasado
■ Se mantuvo respecto al reporte del mes pasado

Homicidio Doloso

(Cuauhtémoc, Chihuahua 2015-2021)

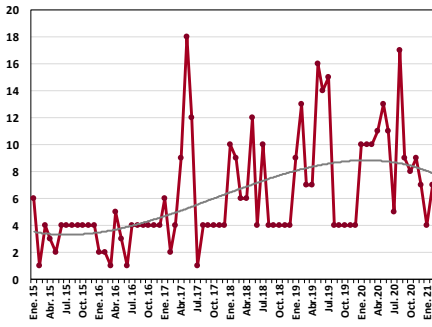

Feminicidio

(Cuauhtémoc, Chihuahua 2015-2021)

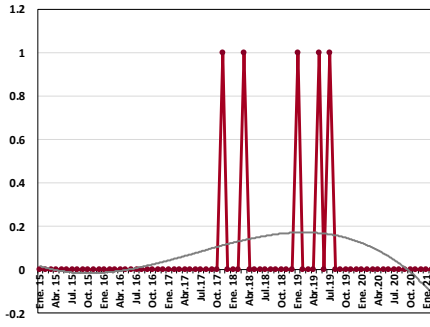

Lesiones Dolosas

(Cuauhtémoc, Chihuahua 2015-2021)

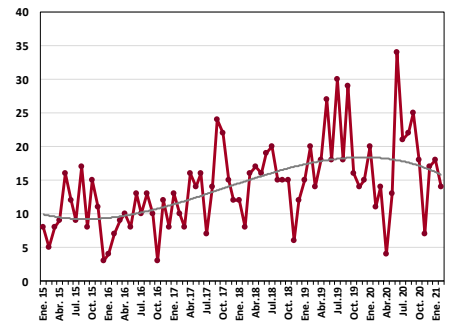

Fraude

(Cuauhtémoc, Chihuahua 2015-2021)

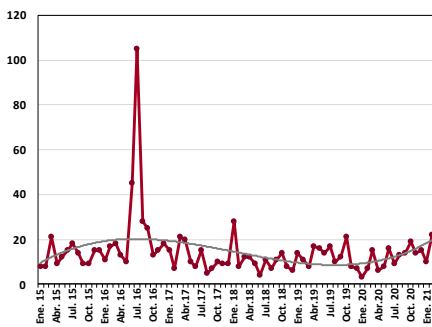

Robo a casa habitación

(Cuauhtémoc, Chihuahua 2015-2021)

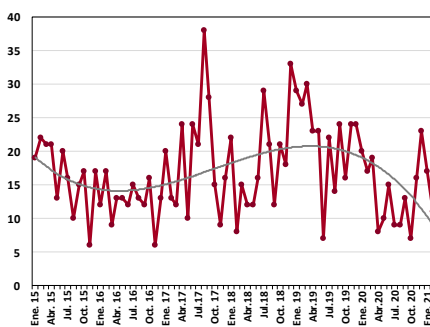

Robo a negocio

(Cuauhtémoc, Chihuahua 2015-2021)

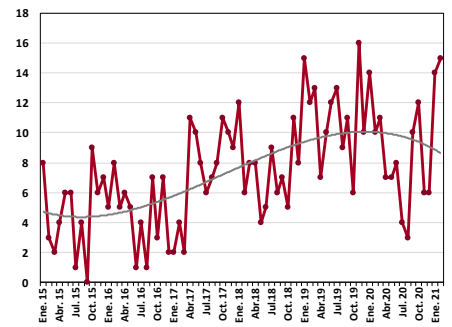

Robo a transeúnte

(Cuauhtémoc, Chihuahua 2015-2021)

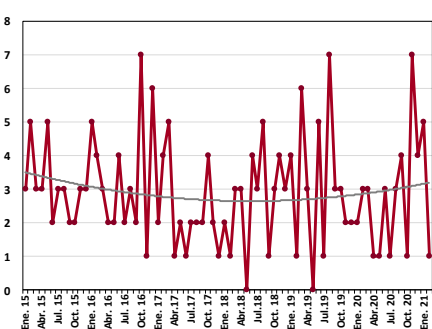

Robo de vehículo

(Cuauhtémoc, Chihuahua 2015-2021)

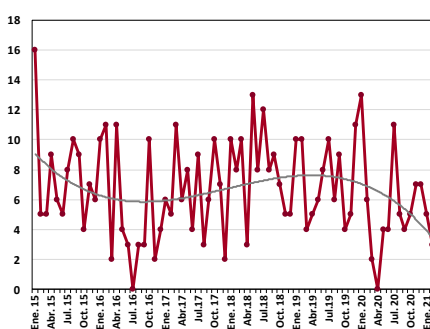

Violencia Familiar

(Cuauhtémoc, Chihuahua 2015-2021)

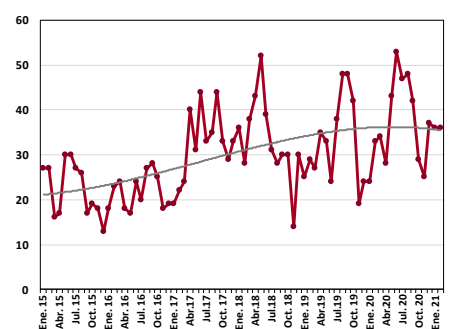

Delitos Sexuales

(Cuauhtémoc, Chihuahua 2015-2021)

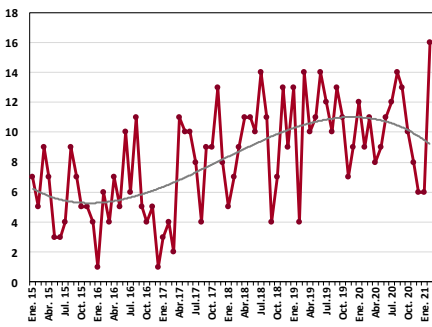

Narcomenudeo

(Cuauhtémoc, Chihuahua 2015-2021)

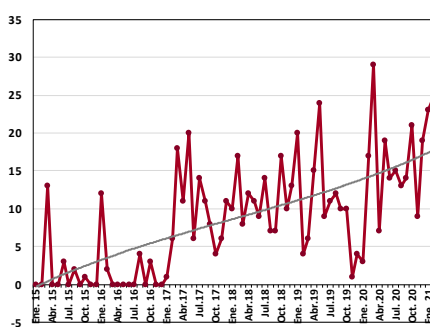

Nota metodológica: Para calcular las tasa por cada cien mil habitantes se utilizó la siguiente fórmula:

$$Tasa = \left(\frac{\text{Carpetas de investigación}}{\text{Población de Chihuahua}} \right) * 100,000$$

* Nota: para calcular los rankings solo se tomó en cuenta a los 241 municipios del país con más de 100 mil habitantes.

Fuente: Elaborado por el Observatorio Ciudadano de Ficosec, con información del Secretariado Ejecutivo del Sistema Nacional de Seguridad Pública (SESNSP) y las proyecciones de población del Consejo Nacional de Población (CONAPO).