

Delito	Absolutos				Tasa por cada 100k habitantes			
	2019	2020	Cambio	Promedio diario 2020	2019	2020	Cambio	Lugar nacional 2020*
Homicidio doloso	323	336	4.0%	0.92	34.1	35.2	3.2%	48 ↓
Feminicidio	9	8	-11.1%	0.02	1.0	0.8	-11.8%	83 ↓
Lesiones dolosas	981	916	-6.6%	2.51	103.6	96.0	-7.4%	143 ↓
Fraude	1113	1170	5.1%	3.21	117.5	122.6	4.3%	31 ↓
Robo a casa habitación	460	256	-44.3%	0.70	48.6	26.8	-44.8%	182 ↑
Robo a negocio	478	411	-14.0%	1.13	50.5	43.1	-14.7%	137 ↑
Robo a transeúnte	189	119	-37.0%	0.33	20.0	12.5	-37.5%	159 ↑
Robo de vehículo	992	870	-12.3%	2.38	104.8	91.1	-13.0%	135 =
Violencia familiar	3048	3103	1.8%	8.50	321.9	325.1	1.0%	39 ↓
Delitos sexuales	942	881	-6.5%	2.41	99.5	92.3	-7.2%	12 =
Narcomenudeo	601	694	15.5%	1.90	63.5	72.7	14.6%	43 ↓

↓ Bajó respecto al reporte del mes pasado
↑ Subió respecto al reporte del mes pasado
= Se mantuvo respecto al reporte del mes pasado

Evolución de las Tasas mensuales

Homicidio Doloso
(Chihuahua, Chihuahua 2015-2020)

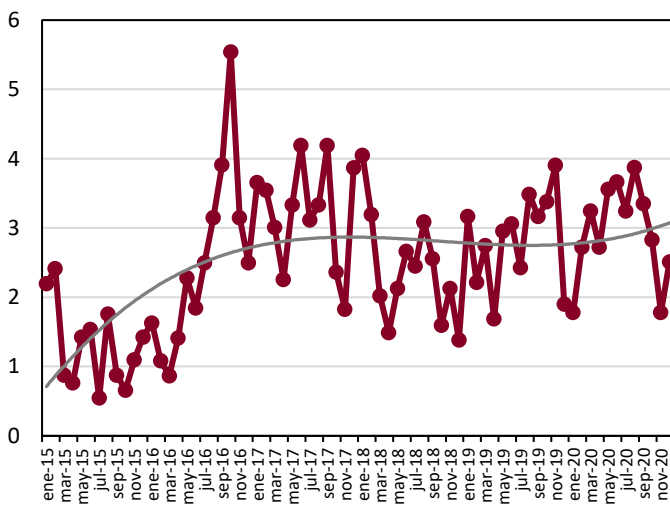

Feminicidio
(Chihuahua, Chihuahua 2015-2020)

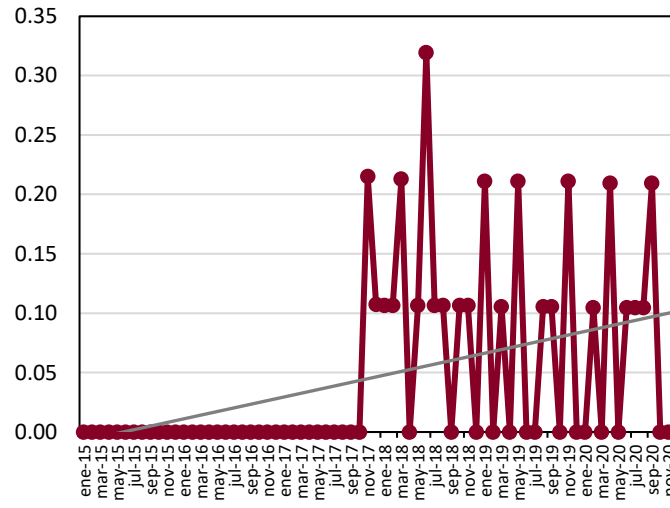

Lesiones dolosas
(Chihuahua, Chihuahua 2015-2020)

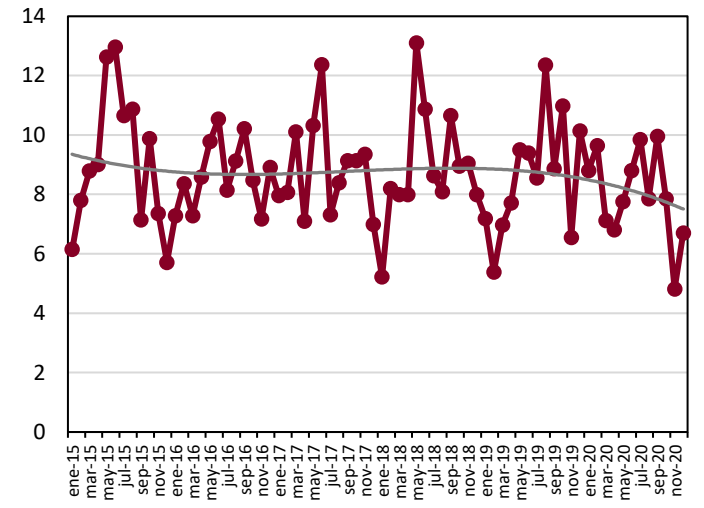

Fraude
(Chihuahua, Chihuahua 2015-2020)

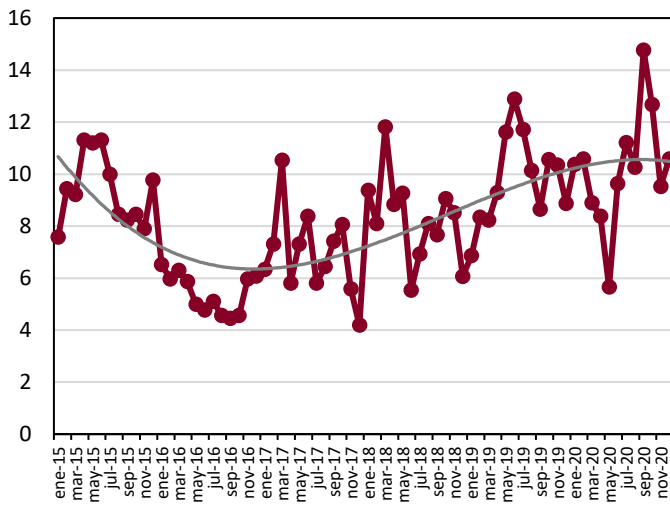

Robo a casa habitación
(Chihuahua, Chihuahua 2015-2020)

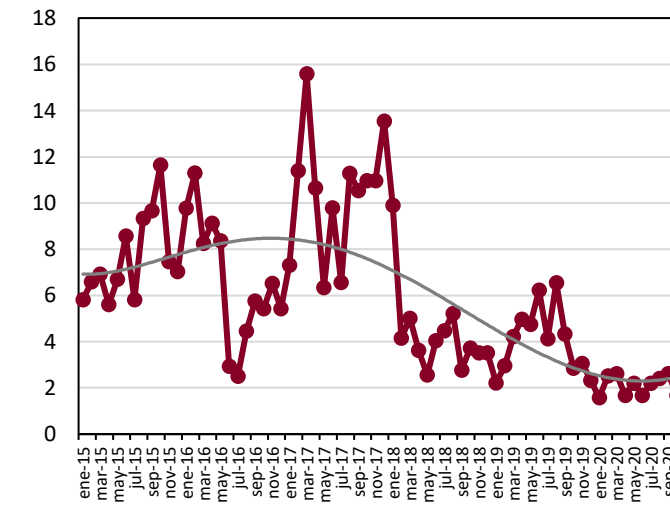

Robo a negocio
(Chihuahua, Chihuahua 2015-2020)

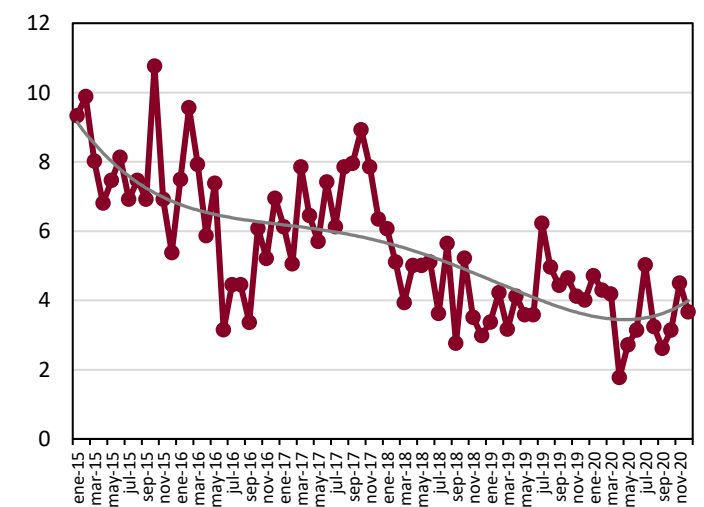

Robo a transeúnte
(Chihuahua, Chihuahua 2015-2020)

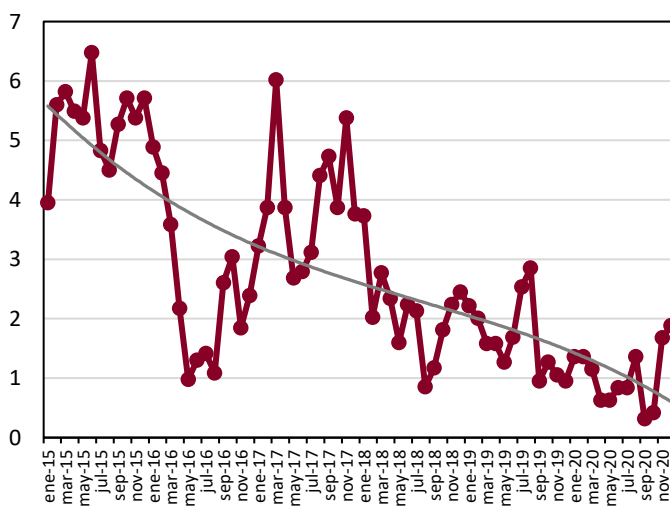

Robo de vehículo
(Chihuahua, Chihuahua 2015-2020)

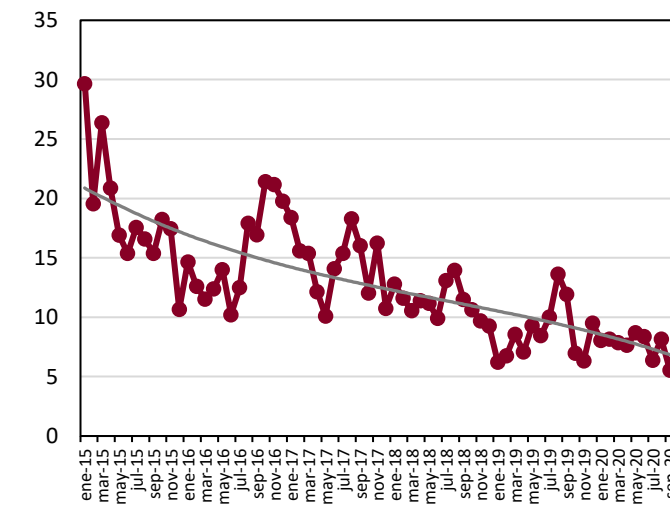

Violencia familiar
(Chihuahua, Chihuahua 2015-2020)

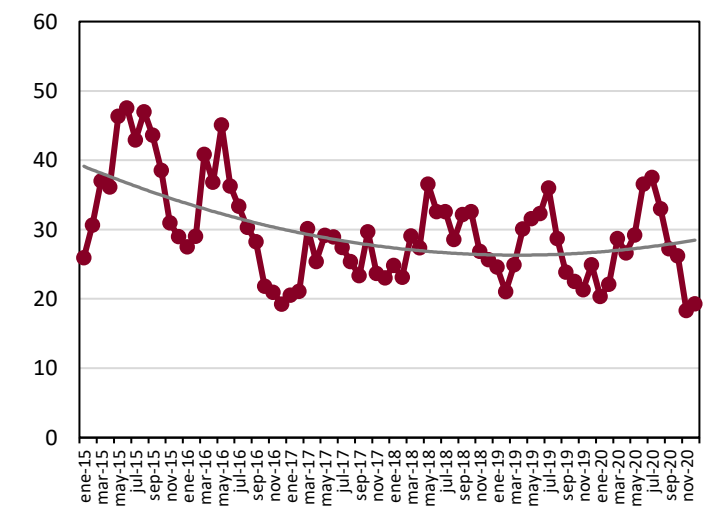

Delitos sexuales
(Chihuahua, Chihuahua 2015-2020)

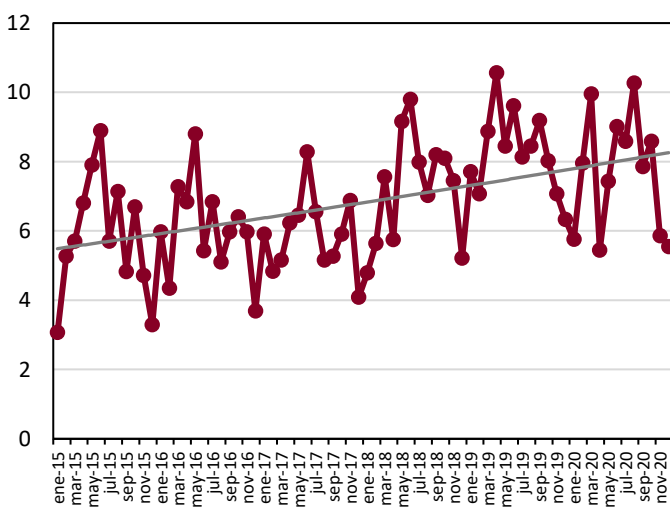

Narcomenudeo
(Chihuahua, Chihuahua 2015-2020)

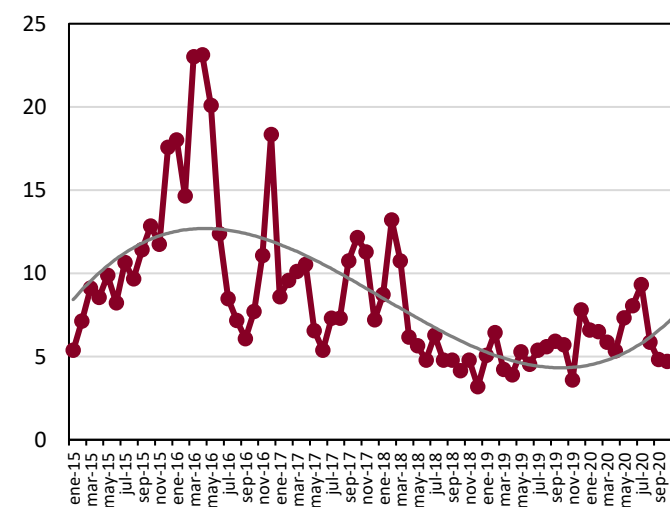

Nota metodológica:

Para calcular la tasa por cada cien mil habitantes se utilizó la siguiente fórmula:

$$Tasa = \left(\frac{\text{Carpetas de investigación}}{\text{Población de Chihuahua}} \right) * 100,000$$

*Nota: Para calcular los rankings solo se tomó en cuenta a los 238 municipios del país con más de 100 mil habitantes.

Fuente: Elaborado por el Observatorio Ciudadano de Ficosec, con información del Secretariado Ejecutivo del Sistema Nacional de Seguridad Pública (SESNSP) y las proyecciones de población del Consejo Nacional de Población 2010-2030 (CONAPO).