

Delito	Absolutos				Tasa por cada 100k habitantes			
	2019	2020	Cambio	Promedio diario 2020	2019	2020	Cambio	Lugar nacional 2020
Homicidio doloso	2167	2296	6.0%	6.29	56.3	59.1	5.1%	3
Feminicidio	29	30	3.4%	0.08	0.8	0.8	2.6%	15
Lesiones dolosas	4513	4046	-10.3%	11.08	117.2	104.2	-11.1%	15
Fraude	3045	2783	-8.6%	7.62	79.1	71.7	-9.4%	8
Robo a casa habitación	3110	2158	-30.6%	5.91	80.8	55.6	-31.2%	14
Robo a negocio	2268	1817	-19.9%	4.98	58.9	46.8	-20.6%	18
Robo a transeúnte	718	463	-35.5%	1.27	18.6	11.9	-36.1%	22
Robo de vehículo	4787	3831	-20.0%	10.50	124.3	98.7	-20.6%	16
Violencia familiar	10968	11293	3.0%	30.94	284.9	290.9	2.1%	5
Delitos sexuales	2934	2872	-2.1%	7.87	76.2	74.0	-2.9%	4
Narcomenudeo	7602	7995	5.2%	21.90	197.4	205.9	4.3%	4

- ▼ Bajó respecto al reporte del mes pasado
- ▲ Subió respecto al reporte del mes pasado
- Se mantuvo respecto al reporte del mes pasado

### Evolución de las Tasas mensuales

**Homicidio Doloso**  
(Chihuahua 2015-2020)

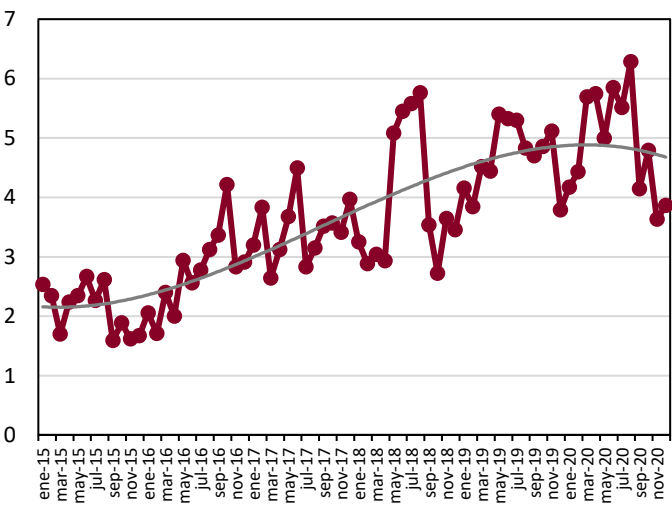

**Feminicidio**  
(Chihuahua 2015-2020)

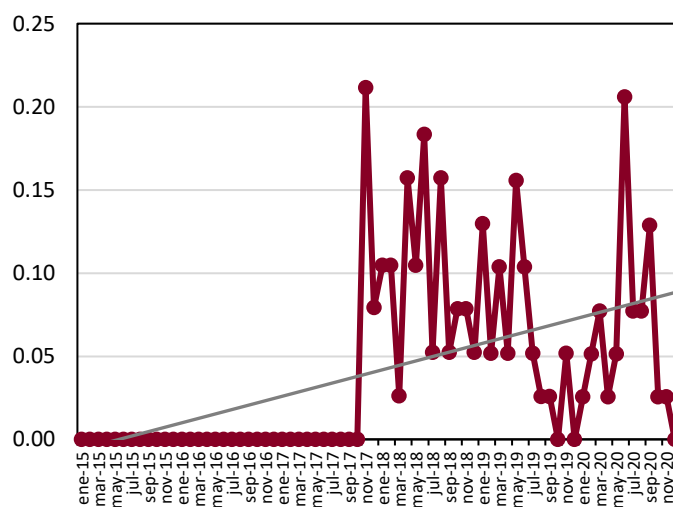

**Lesiones dolosas**  
(Chihuahua 2015-2020)

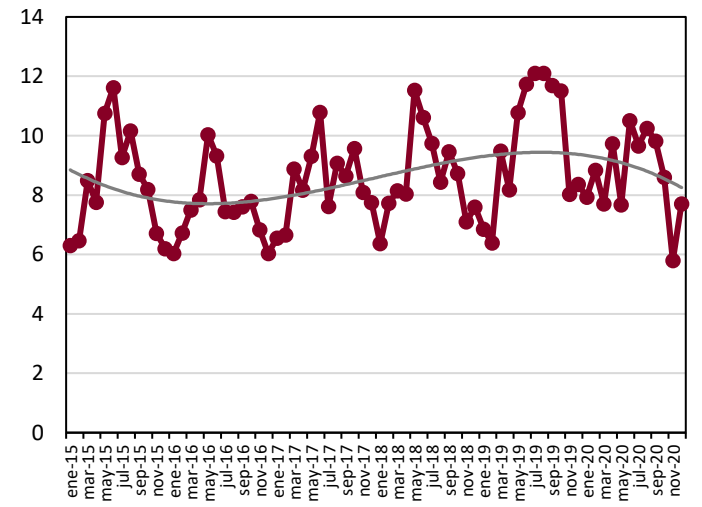

**Fraude**  
(Chihuahua 2015-2020)

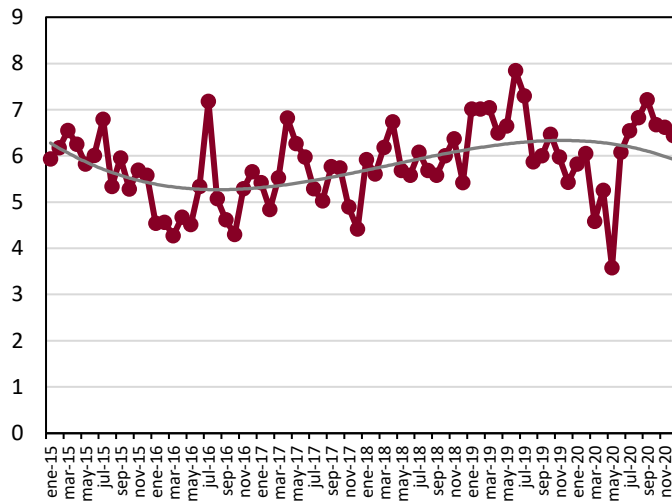

**Robo a casa habitación**  
(Chihuahua 2015-2020)

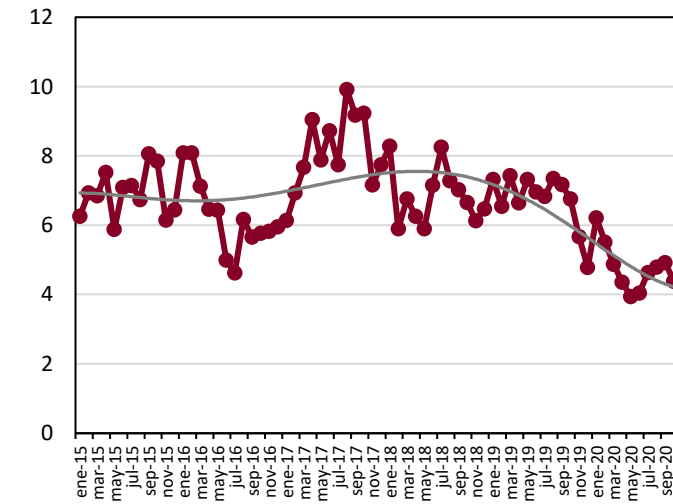

**Robo a negocio**  
(Chihuahua 2015-2020)

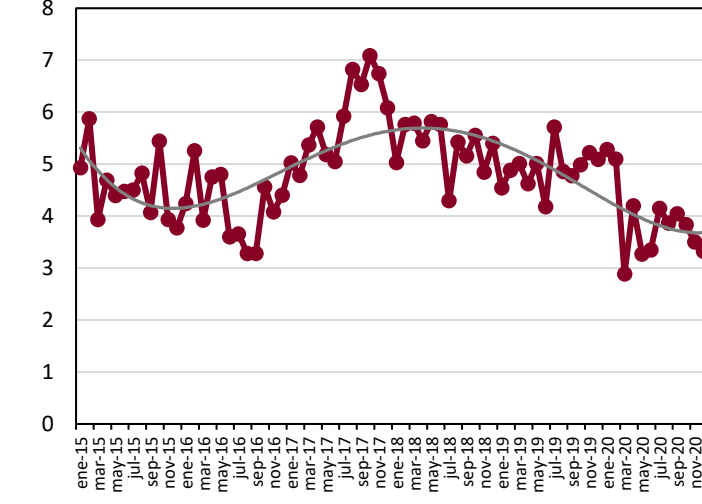

**Robo a transeúnte**  
(Chihuahua 2015-2020)

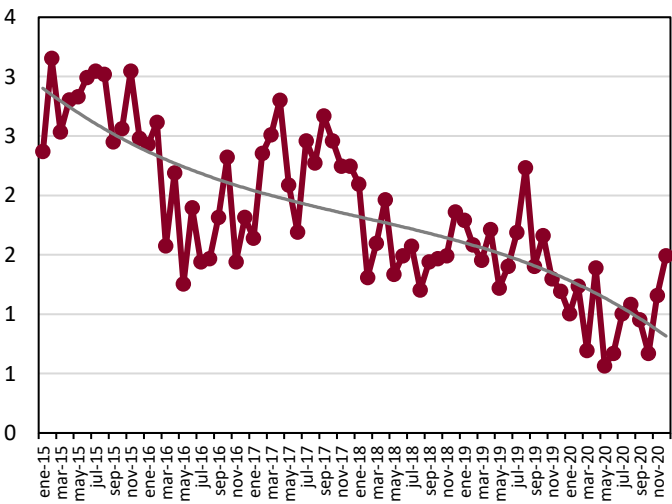

**Robo de vehículo**  
(Chihuahua 2015-2020)

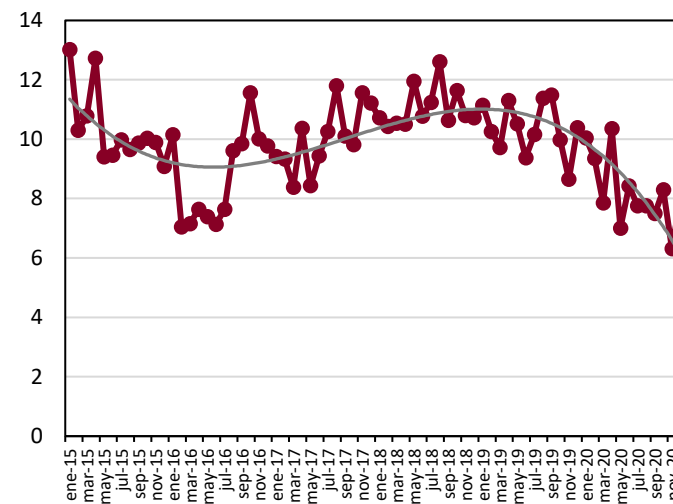

**Violencia familiar**  
(Chihuahua 2015-2020)

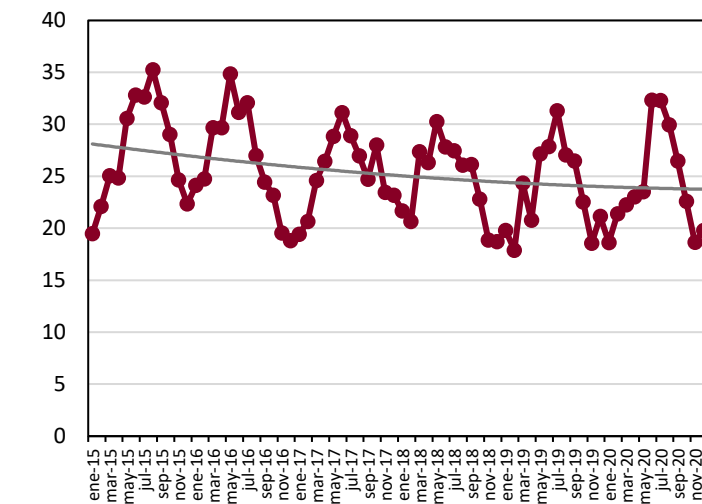

**Delitos sexuales**  
(Chihuahua 2015-2020)

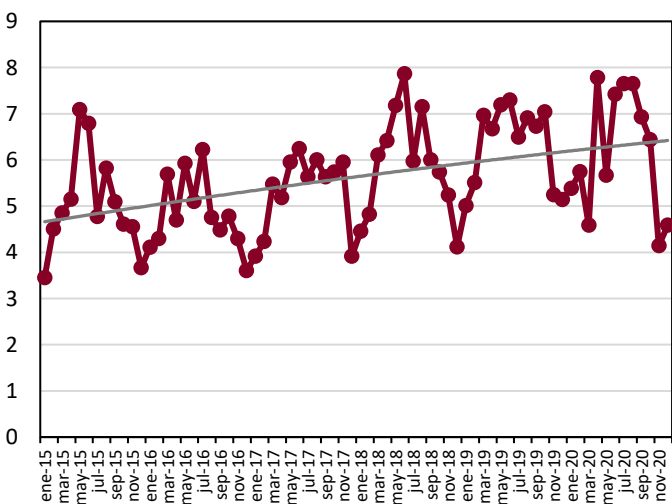

**Narcomenudeo**  
(Chihuahua 2015-2020)

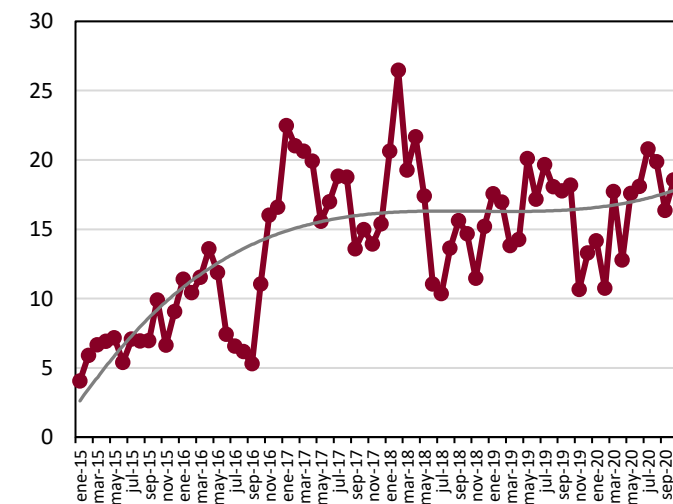

#### Nota metodológica:

Para calcular las tasa por cada cien mil habitantes se utilizó la siguiente fórmula:

$$Tasa = \left( \frac{\text{Carpetas de investigación}}{\text{Población de Chihuahua}} \right) * 100,000$$

Fuente: Elaborado por el Observatorio Ciudadano de Ficosec, con información del Secretariado Ejecutivo del Sistema Nacional de Seguridad Pública (SESNSP) y las proyecciones de población del Consejo Nacional de Población 2010-2030 (CONAPO).