

## Hidalgo del Parral 2019 vs 2020

Delito	Absolutos				Tasa por cada 100k habitantes			
	2019	2020	Cambio	Promedio diario 2020	2019	2020	Cambio	Lugar nacional 2020
Homicidio doloso	22	15	-31.8%	0.0	18.3	12.4	-32.3%	133 ↓
Feminicidio	0	0	0.0%	0.0	0.0	0.0	0.0%	207 ↓
Lesiones dolosas	152	155	2.0%	0.4	126.4	127.9	1.2%	100 ↓
Fraude	120	148	23.3%	0.4	99.8	122.1	22.4%	32 ↑
Robo a casa habitación	303	187	-38.3%	0.5	251.9	154.3	-38.7%	17 =
Robo a negocio	82	78	-4.9%	0.2	68.2	64.4	-5.6%	107 ↓
Robo a transeúnte	50	20	-60.0%	0.1	41.6	16.5	-60.3%	146 ↑
Robo de vehículo	109	77	-29.4%	0.2	90.6	63.5	-29.9%	163 ↑
Violencia familiar	488	493	1.0%	1.4	405.7	406.8	0.3%	16 ↓
Delitos sexuales	94	89	-5.3%	0.2	78.1	73.4	-6.0%	30 ↓
Narcomenudeo	48	80	66.7%	0.2	39.9	66.0	65.4%	46 ↑

↓ Bajó respecto al reporte del mes pasado  
↑ Subió respecto al reporte del mes pasado  
= Se mantuvo respecto al reporte del mes pasado

### Evolución de las tasas mensuales

#### Homicidio doloso

(Hidalgo del Parral, Chihuahua 2015-2020)

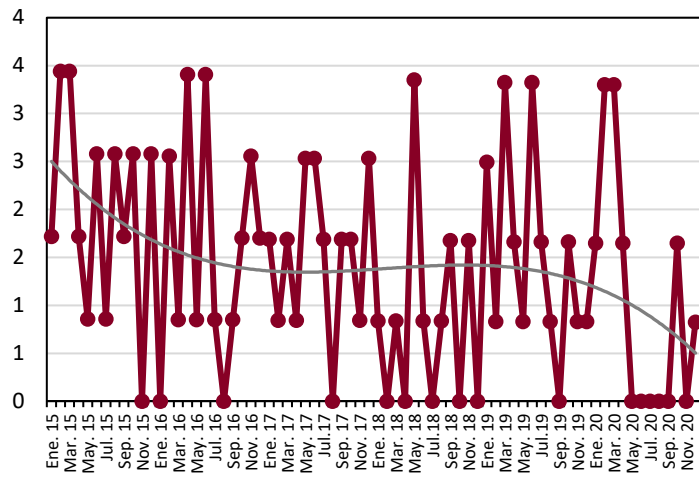

#### Feminicidio

(Hidalgo del Parral, Chihuahua 2015-2020)

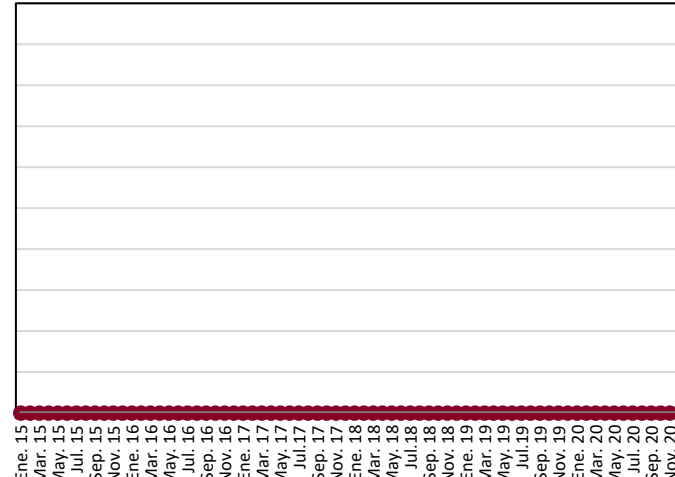

#### Lesiones dolosas

(Hidalgo del Parral, Chihuahua 2015-2020)

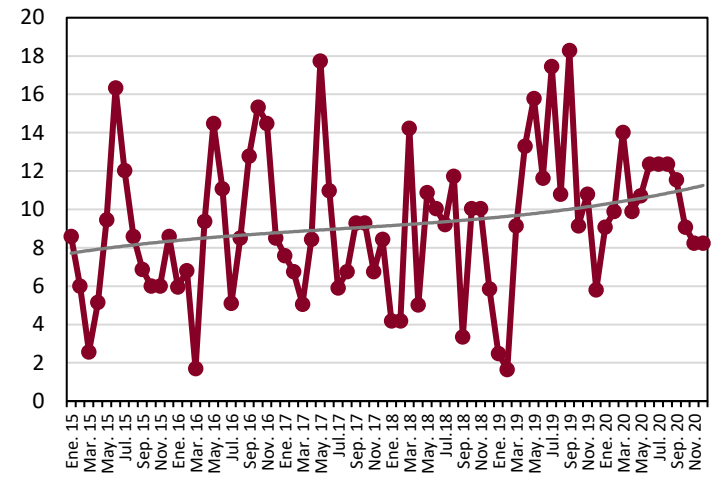

#### Fraude

(Hidalgo del Parral, Chihuahua 2015-2020)

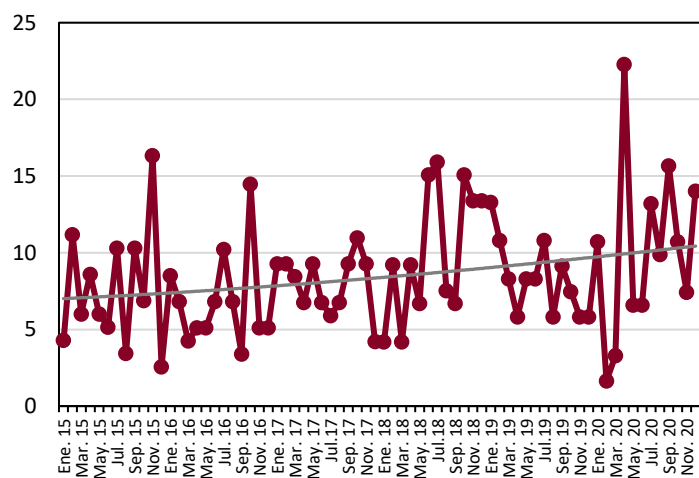

#### Robo a casa habitación

(Hidalgo del Parral, Chihuahua 2015-2020)

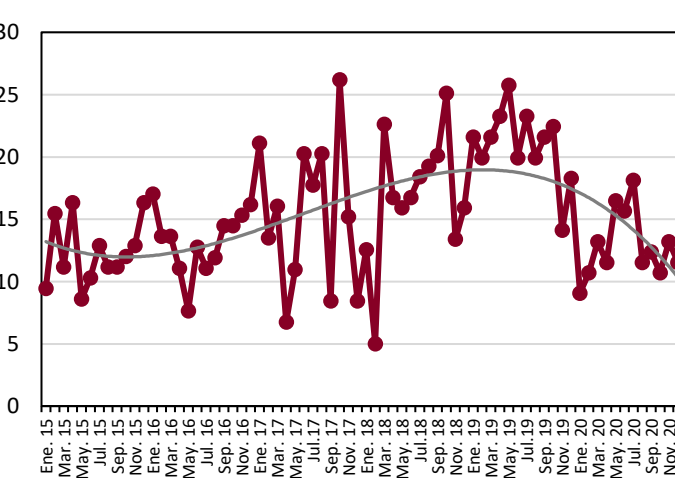

#### Robo a negocio

(Hidalgo del Parral, Chihuahua 2015-2020)

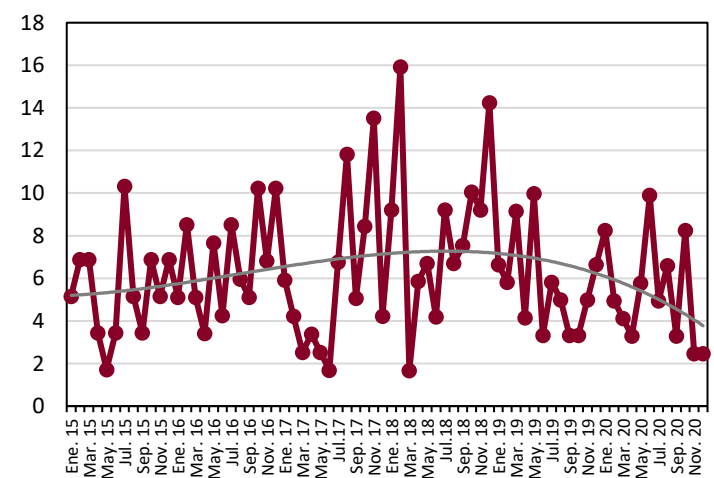

#### Robo a transeúnte

(Hidalgo del Parral, Chihuahua 2015-2020)

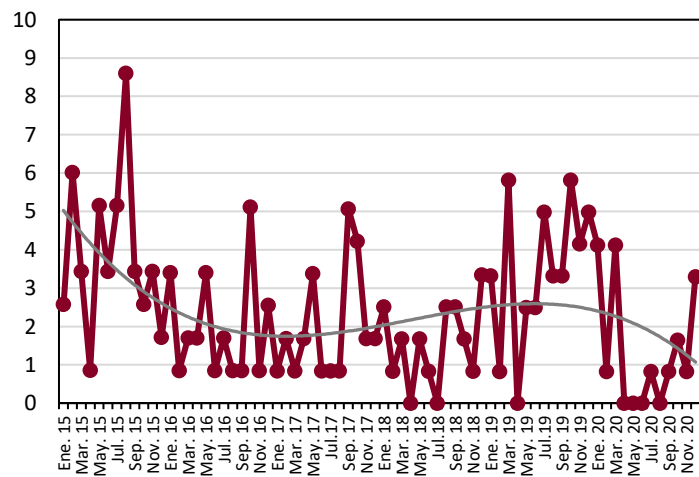

#### Robo de vehículo

(Hidalgo del Parral, Chihuahua 2015-2020)

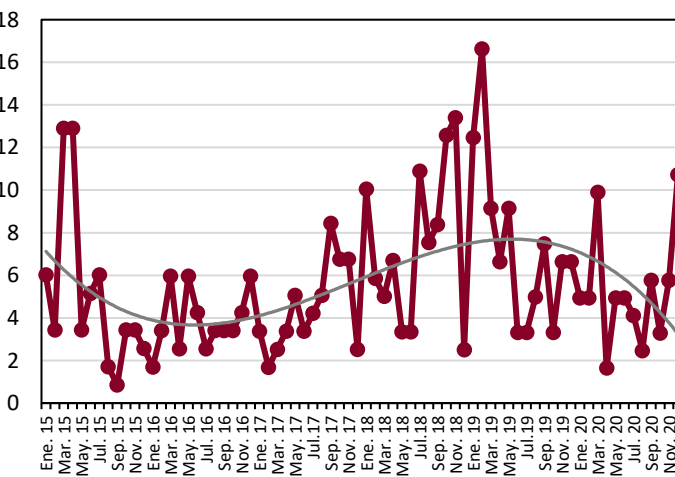

#### Violencia familiar

(Hidalgo del Parral, Chihuahua 2015-2020)

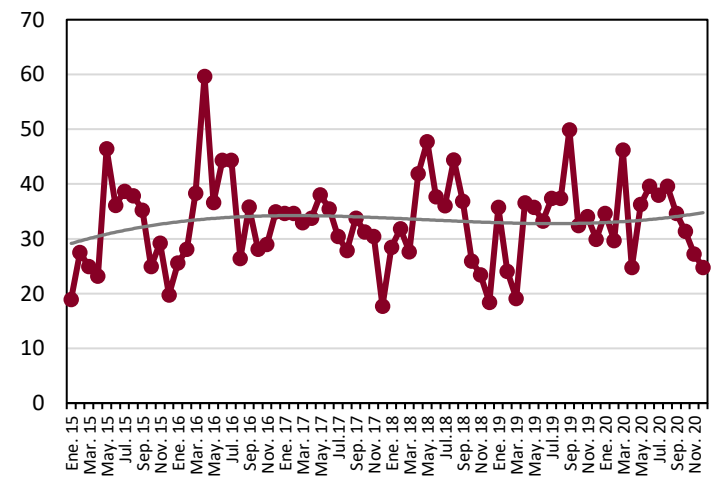

#### Delitos sexuales

(Hidalgo del Parral, Chihuahua 2015-2020)

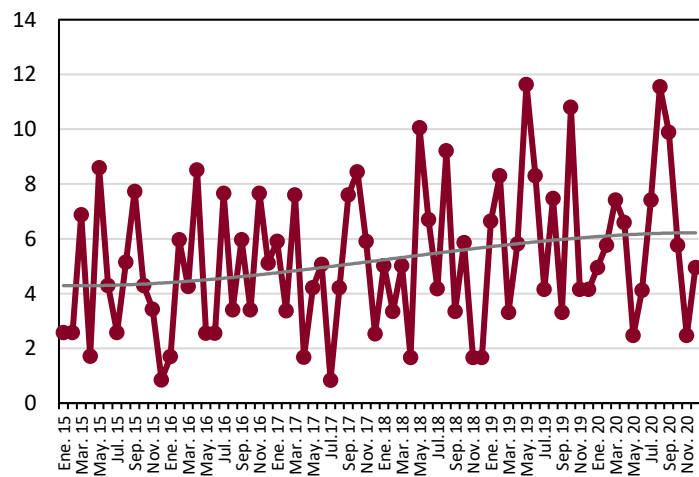

#### Narcomenudeo

(Hidalgo del Parral, Chihuahua 2015-2020)

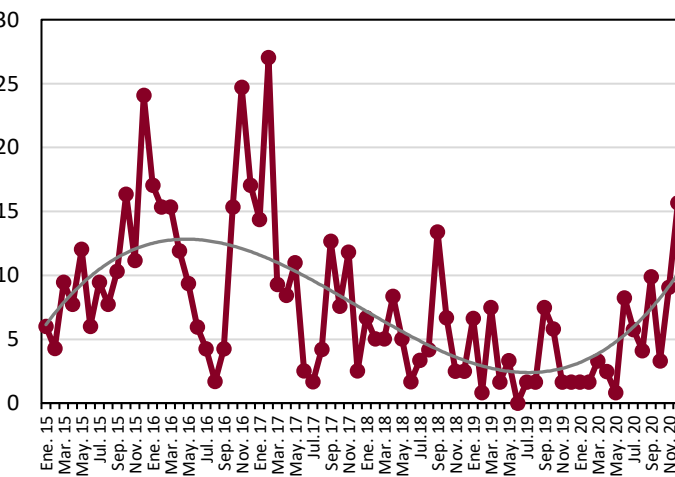

**Nota metodológica:** Para calcular las tasa por cada cien mil habitantes se utilizó la siguiente fórmula:

$$Tasa = \left( \frac{\text{Carpetas de investigación}}{\text{Población de Chihuahua}} \right) * 100,000$$

\*Nota: Para calcular los rankings solo se tomó en cuenta a los 238 municipios del país con más de 100k habitantes.

Fuente: Elaborado por el Observatorio Ciudadano de Ficosec, con información del Secretariado Ejecutivo del Sistema Nacional de Seguridad Pública (SESNSP) y las proyecciones de población del Consejo Nacional de Población 2010-2030 (CONAPO).