

Hidalgo del Parral Primeros 9 meses de 2019 vs 2020

Delito	Absolutos				Tasa por cada 100k habitantes			
	2019	2020	Cambio	Promedio diario 2020	2019	2020	Cambio	Lugar nacional 2020
Homicidio doloso	18	12	-33.3%	0.0	15.0	9.9	-33.8%	132 ↓
Feminicidio	0	0	0.0%	0.0	0.0	0.0	0.0%	200 ↓
Lesiones dolosas	121	124	2.5%	0.5	100.6	102.3	1.7%	95 ↓
Fraude	97	109	12.4%	0.4	80.6	89.9	11.5%	31 ↓
Robo a casa habitación	237	144	-39.2%	0.5	197.0	118.8	-39.7%	19 ↓
Robo a negocio	64	62	-3.1%	0.2	53.2	51.2	-3.8%	101 ↑
Robo a transeúnte	32	13	-59.4%	0.0	26.6	10.7	-59.7%	150 ↓
Robo de vehículo	88	53	-39.8%	0.2	73.2	43.7	-40.2%	164 ↓
Violencia familiar	372	391	5.1%	1.4	309.2	322.6	4.3%	11 =
Delitos sexuales	71	73	2.8%	0.3	59.0	60.2	2.1%	25 ↑
Narcomenudeo	37	46	24.3%	0.2	30.8	38.0	23.4%	65 ↑

↓ Bajó respecto al reporte del mes pasado
↑ Subió respecto al reporte del mes pasado
= Se mantuvo respecto al reporte del mes pasado

Evolución de las tasas mensuales

Homicidio doloso

(Hidalgo del Parral, Chihuahua 2015-2020)

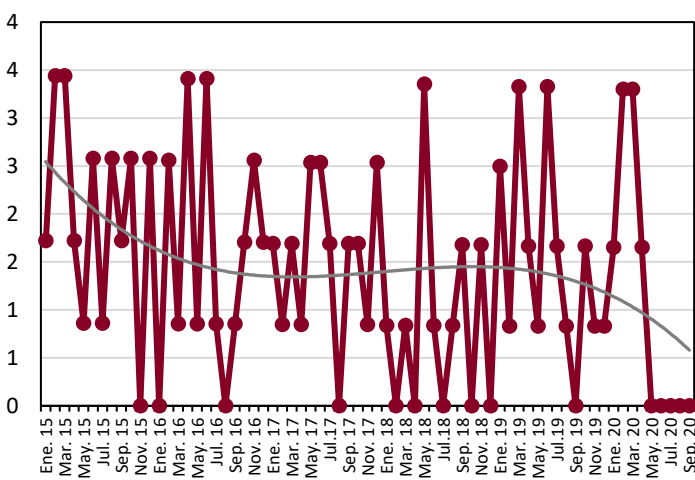

Feminicidio

(Hidalgo del Parral, Chihuahua 2015-2020)

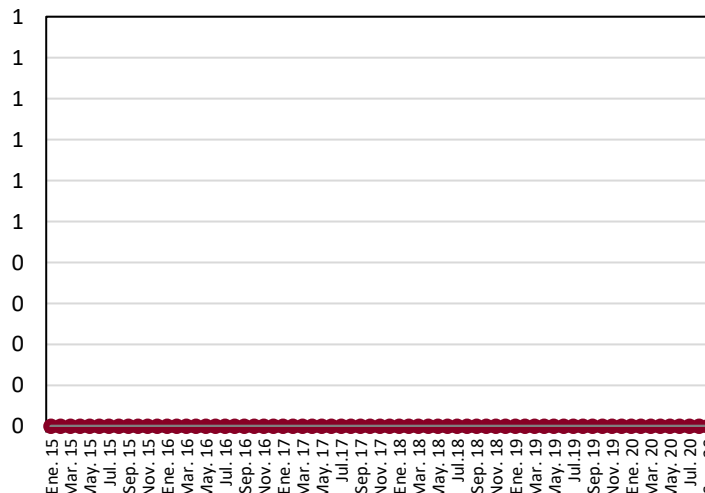

Lesiones dolosas

(Hidalgo del Parral, Chihuahua 2015-2020)

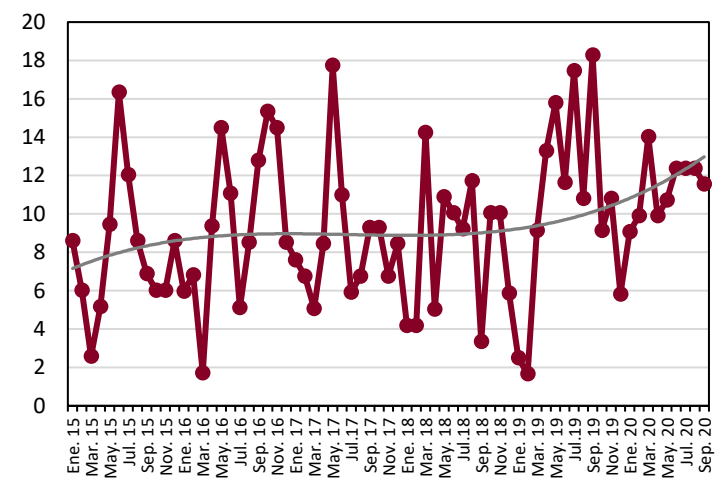

Fraude

(Hidalgo del Parral, Chihuahua 2015-2020)

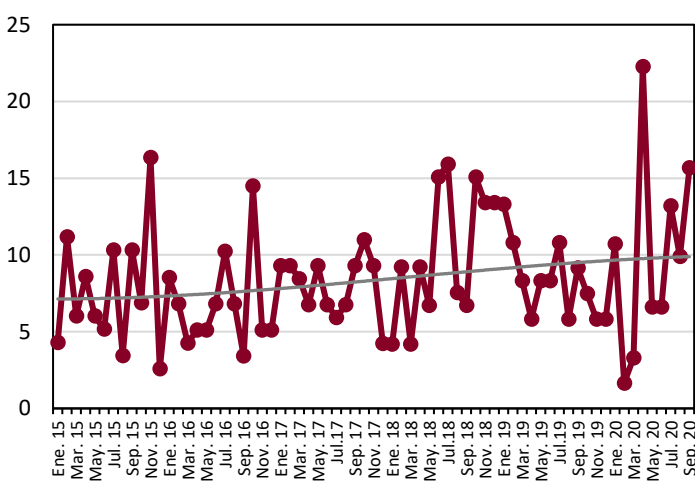

Robo a casa habitación

(Hidalgo del Parral, Chihuahua 2015-2020)

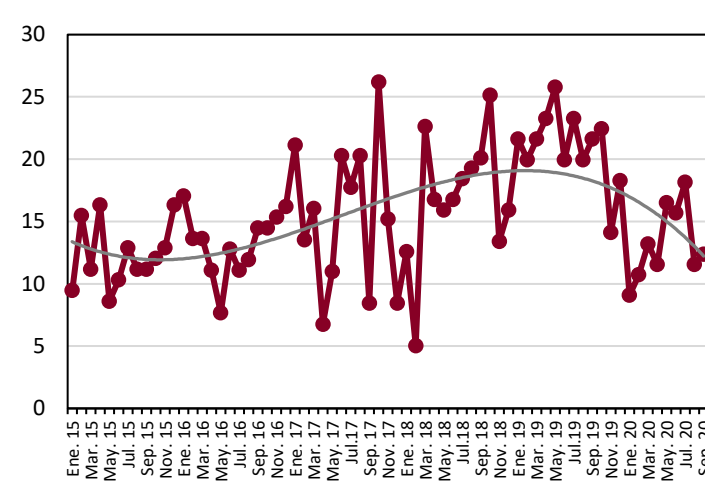

Robo a negocio

(Hidalgo del Parral, Chihuahua 2015-2020)

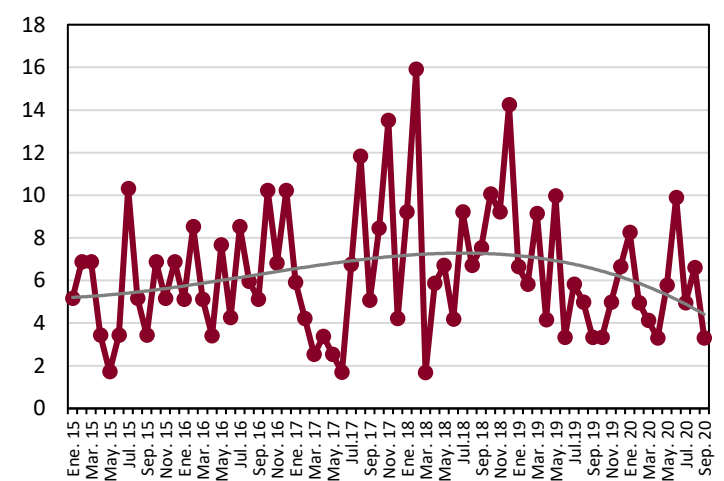

Robo a transeúnte

(Hidalgo del Parral, Chihuahua 2015-2020)

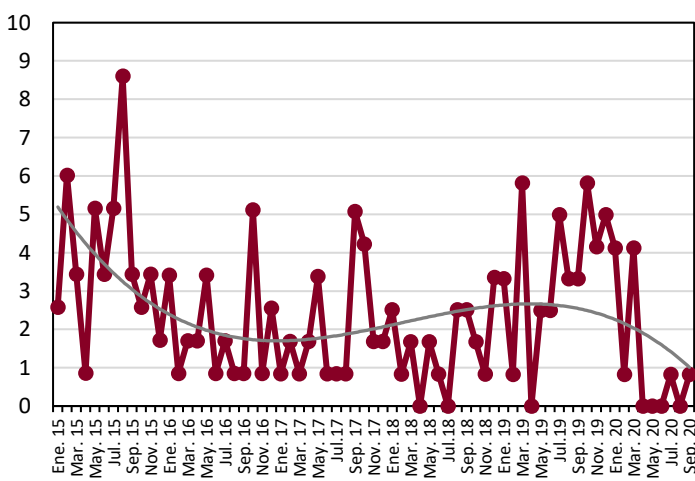

Robo de vehículo

(Hidalgo del Parral, Chihuahua 2015-2020)

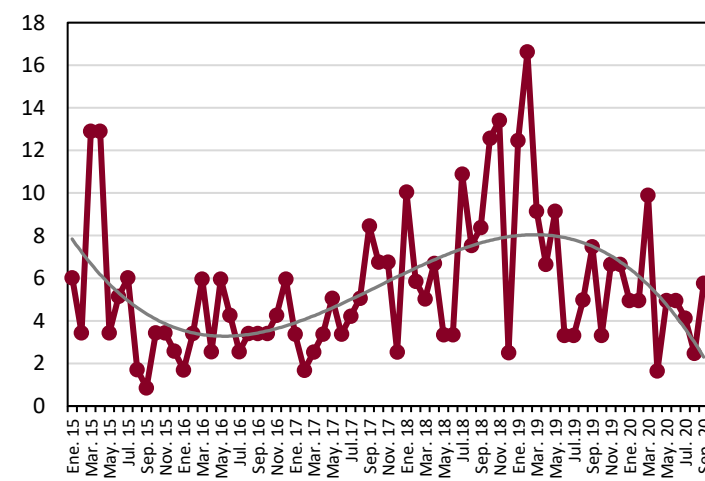

Violencia familiar

(Hidalgo del Parral, Chihuahua 2015-2020)

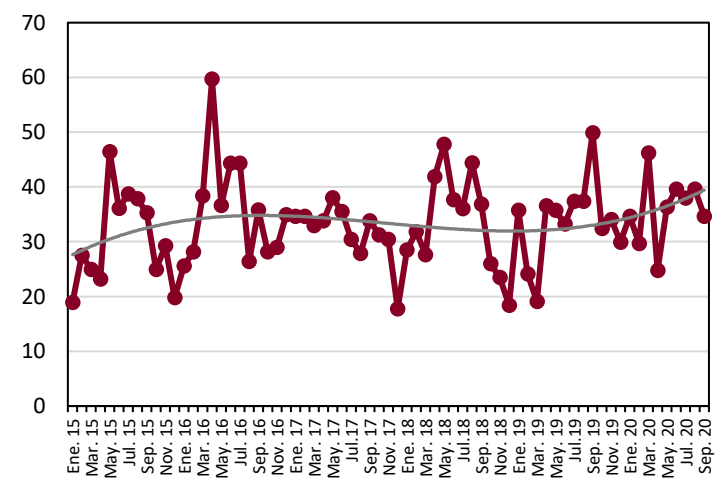

Delitos sexuales

(Hidalgo del Parral, Chihuahua 2015-2020)

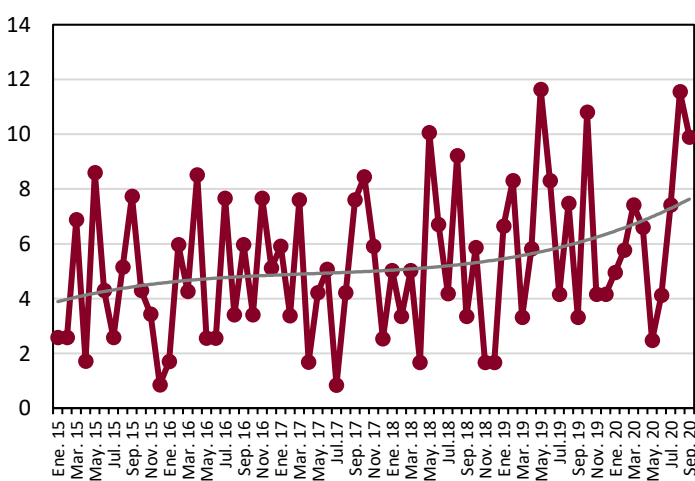

Narcomenudeo

(Hidalgo del Parral, Chihuahua 2015-2020)

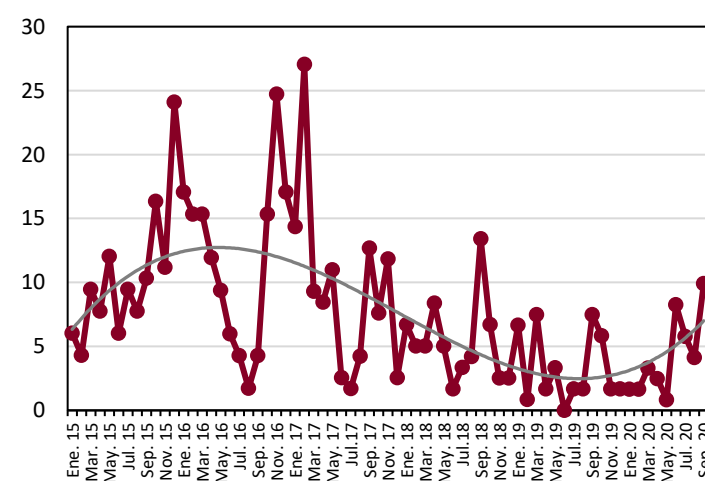

Nota metodológica: Para calcular las tasa por cada cien mil habitantes se utilizó la siguiente fórmula:

$$Tasa = \left(\frac{\text{Carpetas de investigación}}{\text{Población de Chihuahua}} \right) * 100,000$$

*Nota: Para calcular los rankings solo se tomó en cuenta a los 238 municipios del país con más de 100k habitantes.

Fuente: Elaborado por el Observatorio Ciudadano de Ficosec, con información del Secretariado Ejecutivo del Sistema Nacional de Seguridad Pública (SESNSP) y las proyecciones de población del Consejo Nacional de Población 2010-2030 (CONAPO).