

## Hidalgo del Parral Primeros 8 meses de 2019 vs 2020

| Delito                 | Absolutos |      |        |                      | Tasa por cada 100k habitantes |       |        |                     |
|------------------------|-----------|------|--------|----------------------|-------------------------------|-------|--------|---------------------|
|                        | 2019      | 2020 | Cambio | Promedio diario 2020 | 2019                          | 2020  | Cambio | Lugar nacional 2020 |
| Homicidio doloso       | 18        | 12   | -33.3% | 0.0                  | 15.0                          | 9.9   | -33.8% | 122 ↓               |
| Feminicidio            | 0         | 0    | 0.0%   | 0.0                  | 0.0                           | 0.0   | 0.0%   | 156 ↓               |
| Lesiones dolosas       | 99        | 110  | 11.1%  | 0.5                  | 82.3                          | 90.8  | 10.3%  | 95 ↓                |
| Fraude                 | 86        | 90   | 4.7%   | 0.4                  | 71.5                          | 74.3  | 3.9%   | 34 ↓                |
| Robo a casa habitación | 211       | 129  | -38.9% | 0.5                  | 175.4                         | 106.4 | -39.3% | 18 ↓                |
| Robo a negocio         | 60        | 58   | -3.3%  | 0.2                  | 49.9                          | 47.9  | -4.1%  | 96 ↑                |
| Robo a transeúnte      | 28        | 12   | -57.1% | 0.0                  | 23.3                          | 9.9   | -57.5% | 148 ↓               |
| Robo de vehículo       | 79        | 46   | -41.8% | 0.2                  | 65.7                          | 38.0  | -42.2% | 167 ↓               |
| Violencia familiar     | 312       | 349  | 11.9%  | 1.4                  | 259.4                         | 288.0 | 11.0%  | 8 =                 |
| Delitos sexuales       | 67        | 61   | -9.0%  | 0.3                  | 55.7                          | 50.3  | -9.6%  | 27 ↑                |
| Narcomenudeo           | 28        | 34   | 21.4%  | 0.1                  | 23.3                          | 28.1  | 20.5%  | 75 ↑                |

### Homicidio doloso

(Hidalgo del Parral, Chihuahua 2015-2020)

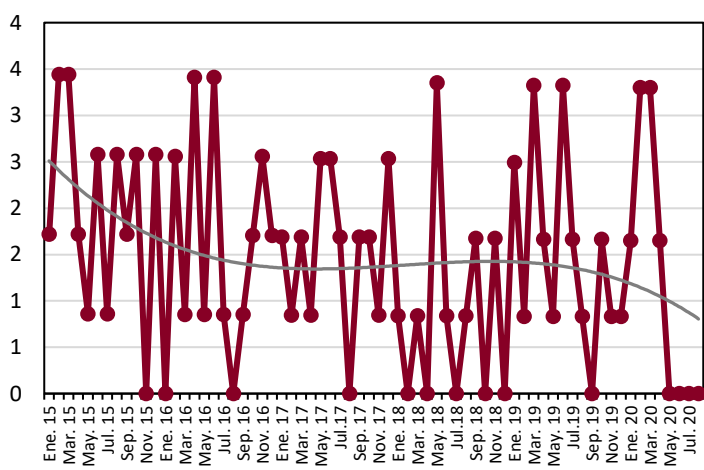

### Feminicidio

(Hidalgo del Parral, Chihuahua 2015-2020)

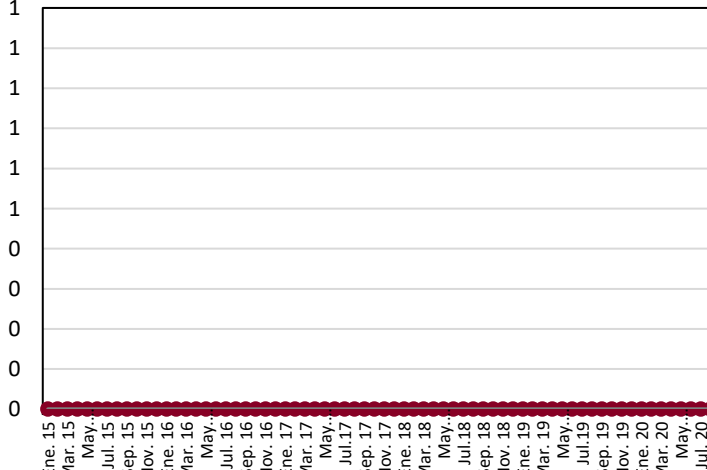

### Lesiones dolosas

(Hidalgo del Parral, Chihuahua 2015-2020)

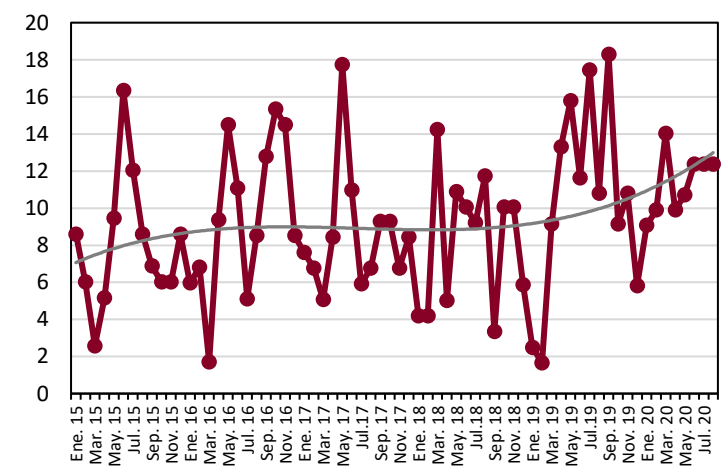

### Fraude

(Hidalgo del Parral, Chihuahua 2015-2020)

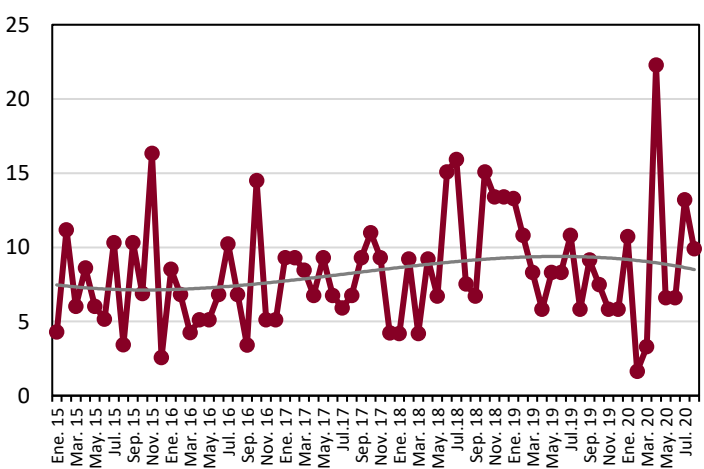

### Robo a casa habitación

(Hidalgo del Parral, Chihuahua 2015-2020)

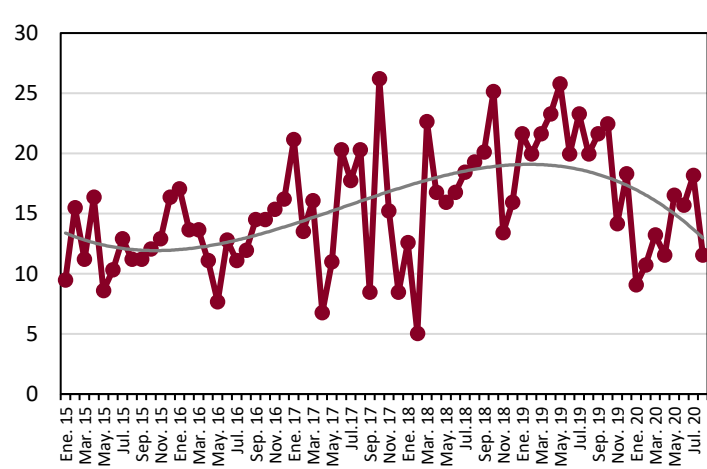

### Robo a negocio

(Hidalgo del Parral, Chihuahua 2015-2020)

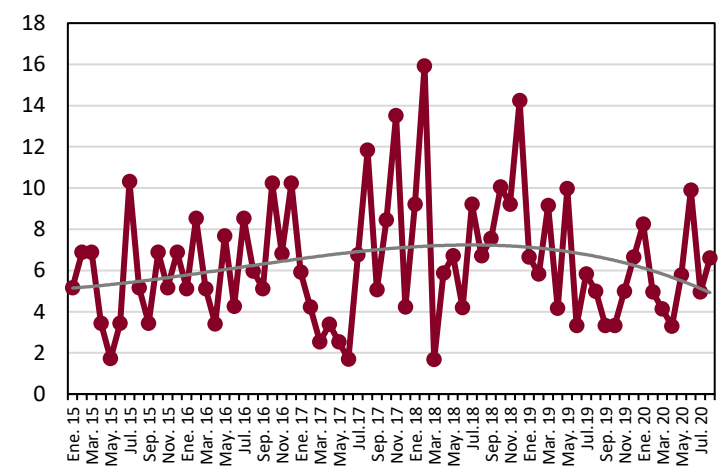

### Robo a transeúnte

(Hidalgo del Parral, Chihuahua 2015-2020)

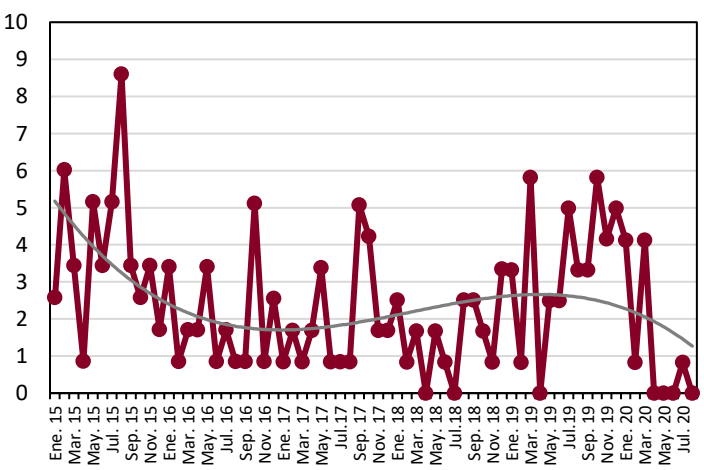

### Robo de vehículo

(Hidalgo del Parral, Chihuahua 2015-2020)

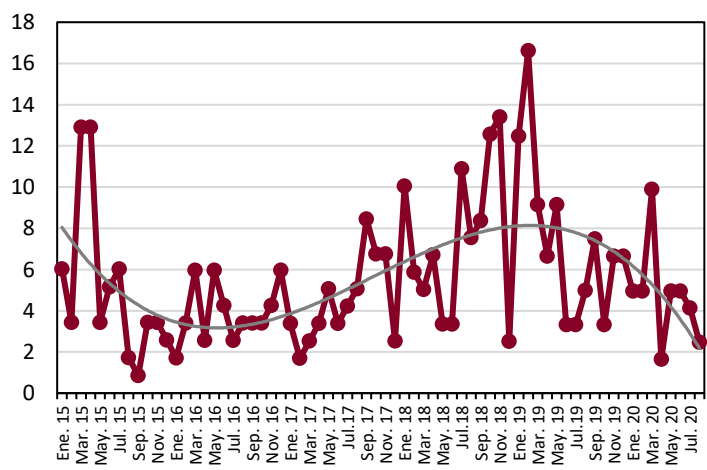

### Violencia familiar

(Hidalgo del Parral, Chihuahua 2015-2020)

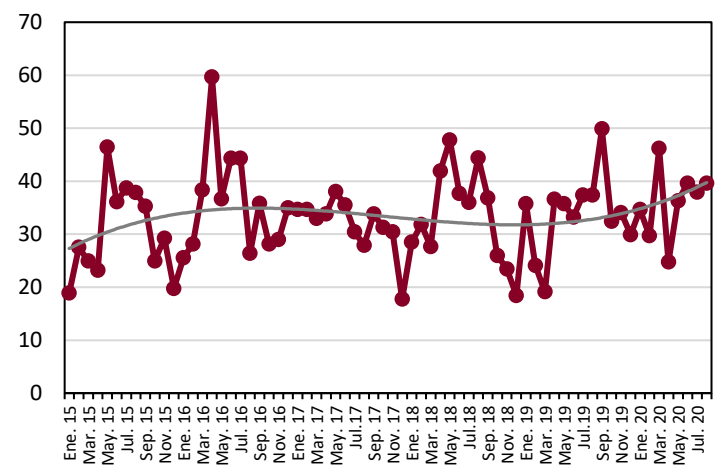

### Delitos sexuales

(Hidalgo del Parral, Chihuahua 2015-2020)

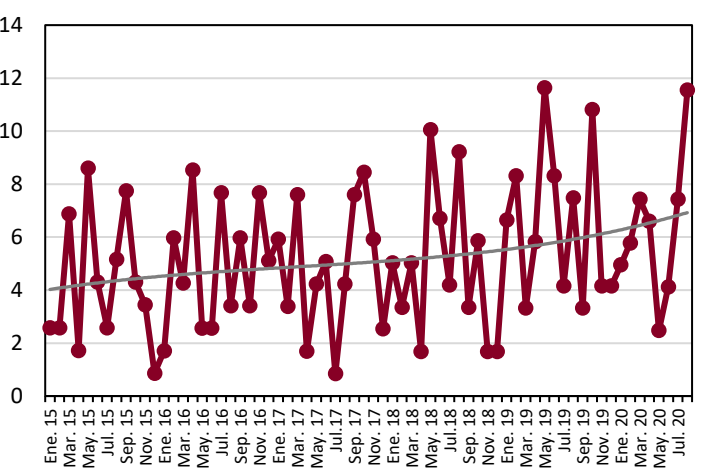

### Narcomenudeo

(Hidalgo del Parral, Chihuahua 2015-2020)

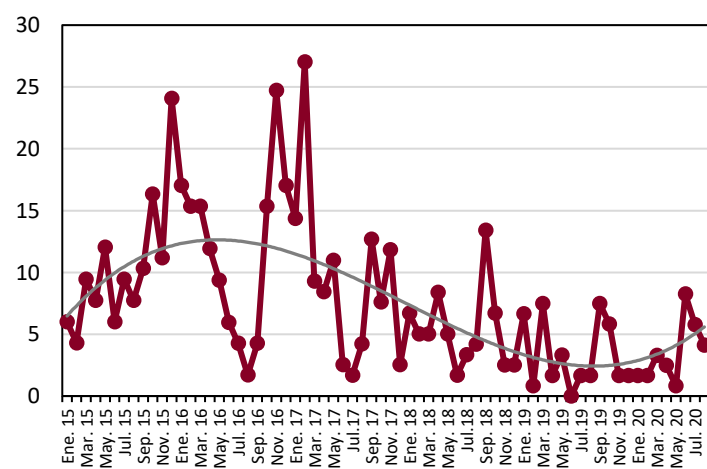

**Nota metodológica:** Para calcular las tasa por cada cien mil habitantes se utilizó la siguiente fórmula:

$$Tasa = \left( \frac{\text{Carpetas de investigación}}{\text{Población de Chihuahua}} \right) * 100,000$$

\*Nota: Para calcular los rankings solo se tomó en cuenta a los 238 municipios del país con más de 100k habitantes.

Fuente: Elaborado por el Observatorio Ciudadano de Ficosec, con información del Secretariado Ejecutivo del Sistema Nacional de Seguridad Pública (SESNSP) y las proyecciones de población del Consejo Nacional de Población 2010-2030 (CONAPO).