

Hidalgo del Parral

Primeros 7 meses de 2019 vs 2020

Delito	Absolutos				Tasa por cada 100k habitantes			
	2019	2020	Cambio	Promedio diario 2020	2019	2020	Cambio	Lugar nacional 2020
Homicidio doloso	17	12	-29.4%	0.1	14.1	9.9	-29.9%	112
Feminicidio	0	0	0.0%	0.0	0.0	0.0	0.0%	145
Lesiones dolosas	86	95	10.5%	0.4	71.5	78.4	9.6%	94
Fraude	79	78	-1.3%	0.4	65.7	64.4	-2.0%	32
Robo a casa habitación	187	115	-38.5%	0.5	155.5	94.9	-39.0%	16
Robo a negocio	54	50	-7.4%	0.2	44.9	41.3	-8.1%	99
Robo a transeúnte	24	12	-50.0%	0.1	20.0	9.9	-50.4%	145
Robo de vehículo	73	43	-41.1%	0.2	60.7	35.5	-41.5%	165
Violencia familiar	267	301	12.7%	1.4	222.0	248.4	11.9%	8
Delitos sexuales	58	47	-19.0%	0.2	48.2	38.8	-19.6%	42
Narcomenudeo	26	29	11.5%	0.1	21.6	23.9	10.7%	78

Homicidio doloso

(Hidalgo del Parral, Chihuahua 2015-2020)

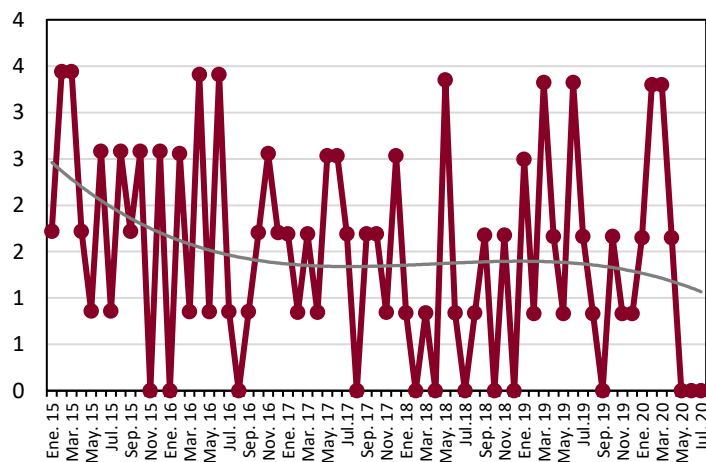

Feminicidio

(Hidalgo del Parral, Chihuahua 2015-2020)

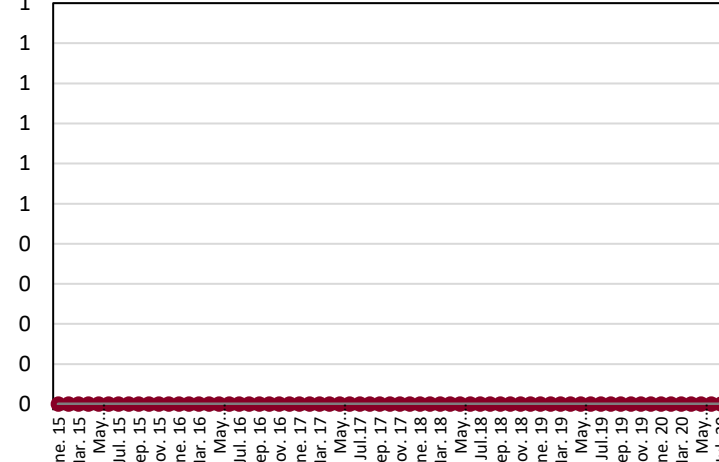

Lesiones dolosas

(Hidalgo del Parral, Chihuahua 2015-2020)

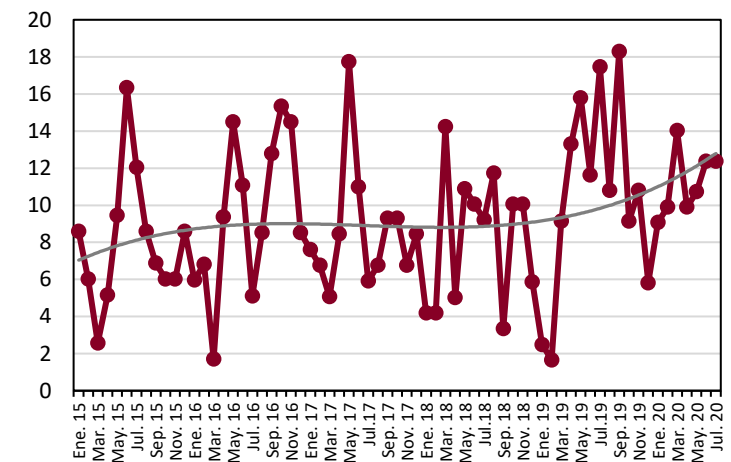

Fraude

(Hidalgo del Parral, Chihuahua 2015-2020)

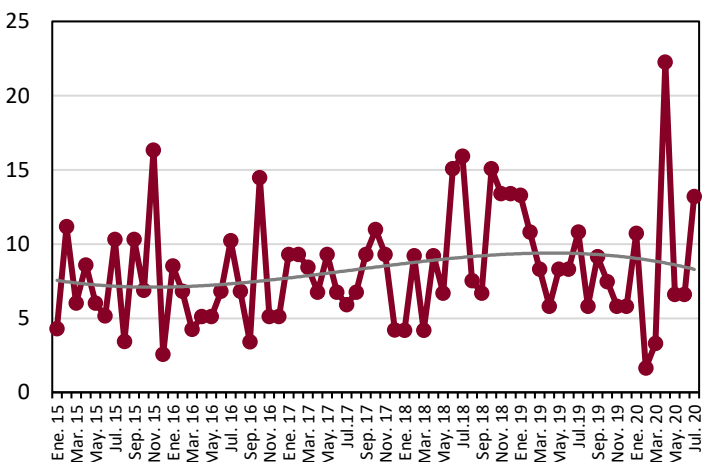

Robo a casa habitación

(Hidalgo del Parral, Chihuahua 2015-2020)

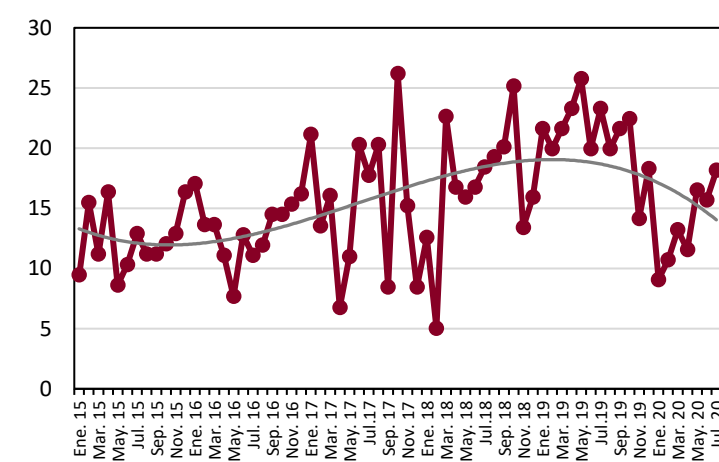

Robo a negocio

(Hidalgo del Parral, Chihuahua 2015-2020)

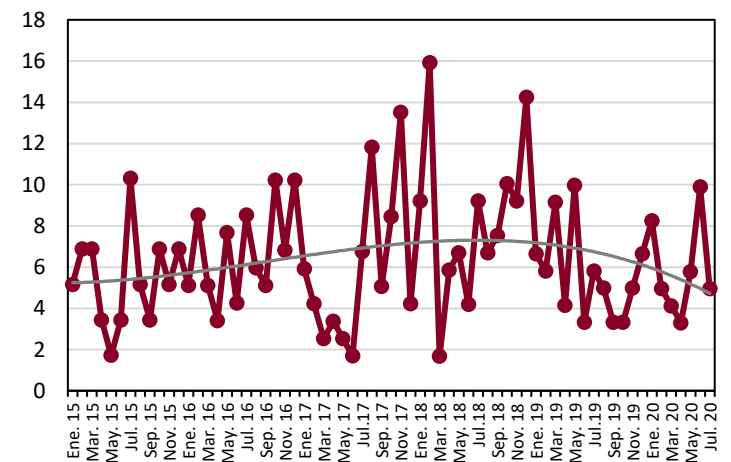

Robo a transeúnte

(Hidalgo del Parral, Chihuahua 2015-2020)

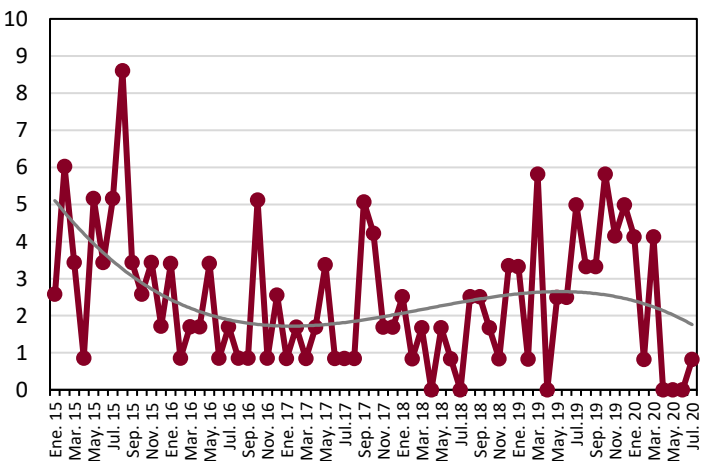

Robo de vehículo

(Hidalgo del Parral, Chihuahua 2015-2020)

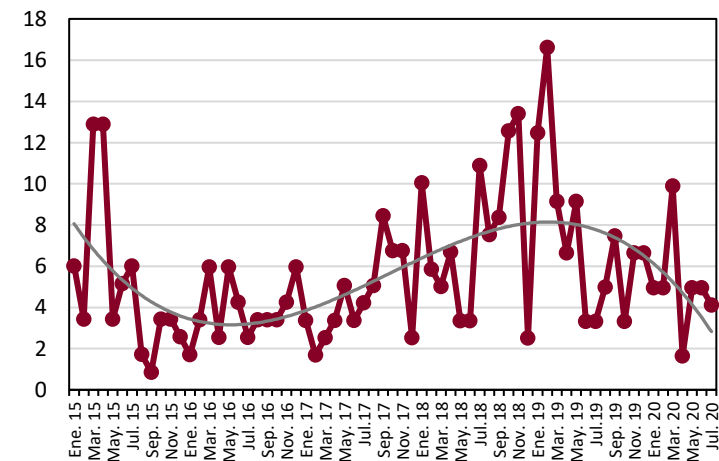

Violencia familiar

(Hidalgo del Parral, Chihuahua 2015-2020)

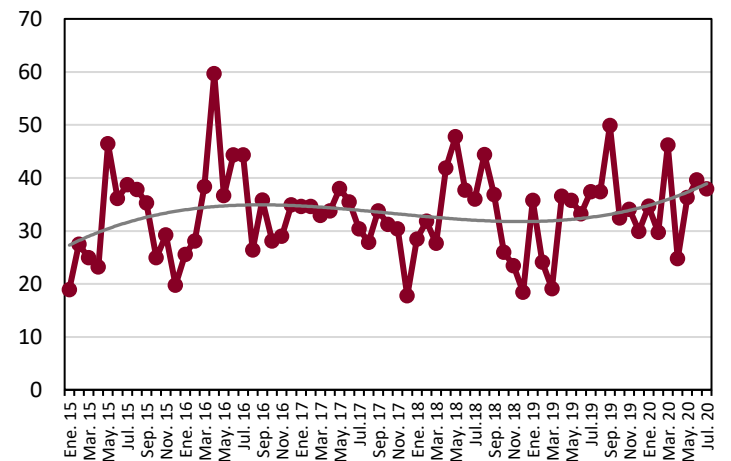

Delitos sexuales

(Hidalgo del Parral, Chihuahua 2015-2020)

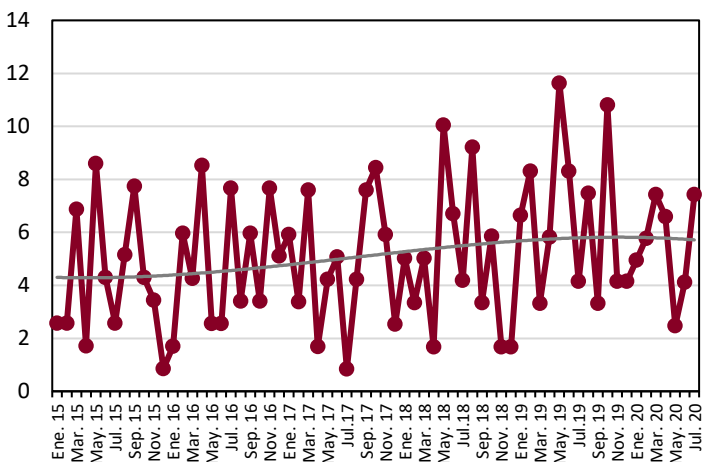

Narcomenudeo

(Hidalgo del Parral, Chihuahua 2015-2020)

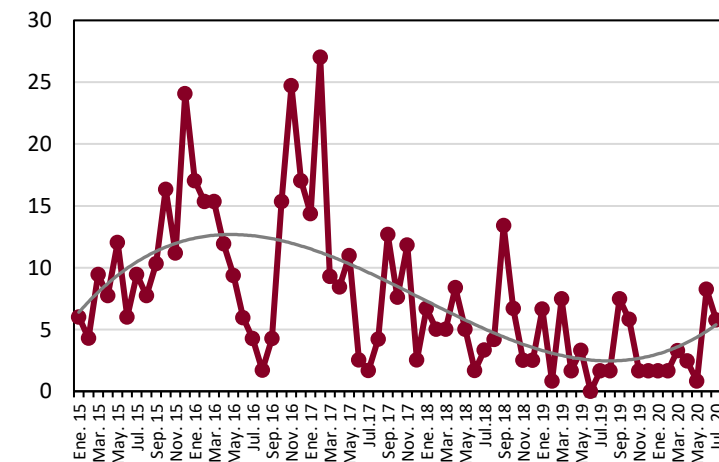

Nota metodológica: Para calcular las tasa por cada cien mil habitantes se utilizó la siguiente fórmula:

$$Tasa = \left(\frac{\text{Carpetas de investigación}}{\text{Población de Chihuahua}} \right) * 100,000$$

*Nota: Para calcular los rankings solo se tomó en cuenta a los 238 municipios del país con más de 100k habitantes.

Fuente: Elaborado por el Observatorio Ciudadano de Ficosec, con información del Secretariado Ejecutivo del Sistema Nacional de Seguridad Pública (SESNSP) y las proyecciones de población del Consejo Nacional de Población 2010-2030 (CONAPO).