

Primeros 10 meses de 2020 vs primeros 10 meses de 2021

Delito	Absolutos				Tasa por cada 100k habitantes			
	2020	2021	Cambio	Promedio diario 2020	2020	2021	Cambio	Lugar nacional 2021*
Homicidio doloso	295	286	-3.1%	0.94	30.9	29.7	-3.8%	49 ↓
Femicidio	8	11	37.5%	0.04	1.6	2.0	25.0%	39 ↑
Lesiones dolosas	806	927	15.0%	3.05	84.4	96.4	14.2%	122 ↑
Fraude	978	1205	23.2%	3.96	102.5	125.3	22.3%	29 ↓
Robo a casa habitación	202	360	78.2%	1.18	21.2	37.4	76.9%	124 ↑
Robo a negocio	333	326	-2.1%	1.07	34.9	33.9	-2.8%	132 ↓
Robo a transeúnte	85	106	24.7%	0.35	8.9	11.0	23.8%	159 ↑
Robo de vehículo	743	667	-10.2%	2.19	77.8	69.4	-10.9%	130 =
Violencia familiar	2744	2718	-0.9%	8.94	287.5	282.6	-1.7%	51 ↓
Delitos sexuales	772	893	15.7%	2.94	80.9	92.9	14.8%	14 ↑
Narcomenudeo	615	422	-31.4%	1.39	64.4	43.9	-31.9%	76 ↑

↓ Bajó respecto al reporte del mes pasado
↑ Subió respecto al reporte del mes pasado
= Se mantuvo respecto al reporte del mes pasado

Evolución de las Tasas mensuales

Homicidio Doloso
(Chihuahua, Chihuahua 2015-2021)

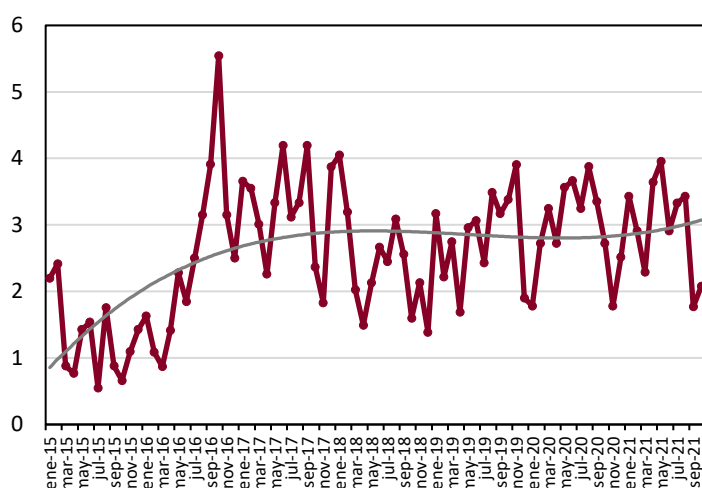

Femicidio
(Chihuahua, Chihuahua 2015-2021)

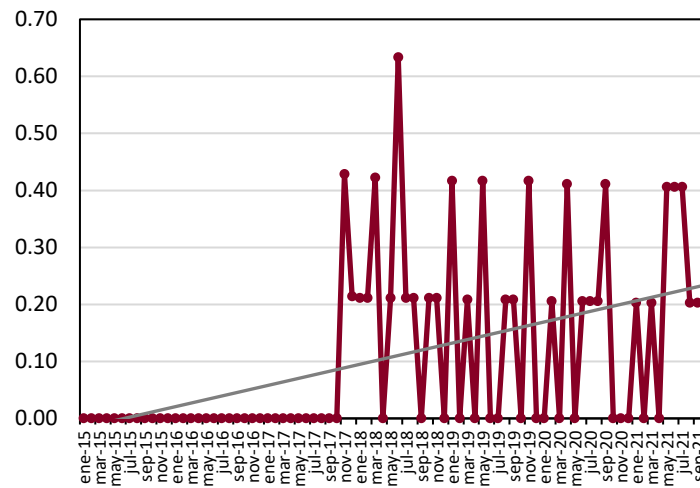

Lesiones dolosas
(Chihuahua, Chihuahua 2015-2021)

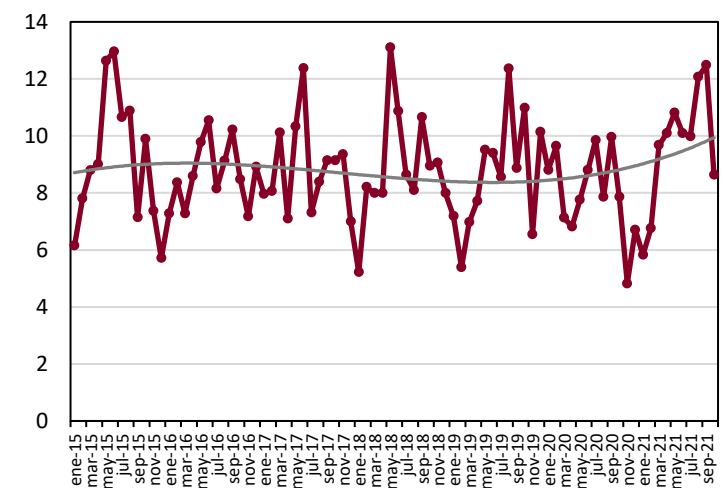

Fraude
(Chihuahua, Chihuahua 2015-2021)

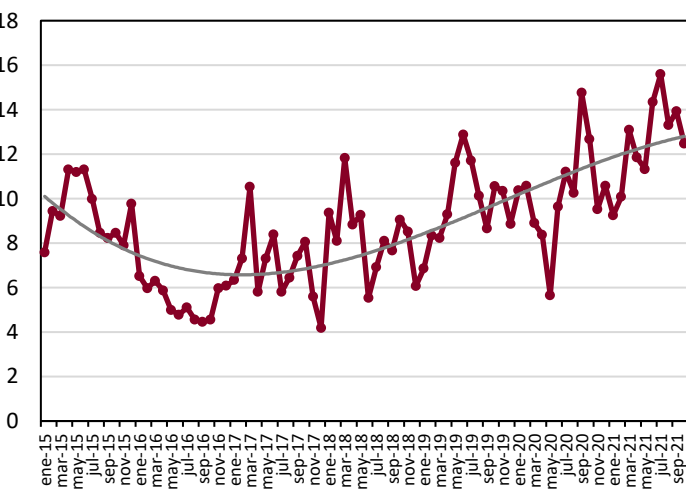

Robo a casa habitación
(Chihuahua, Chihuahua 2015-2021)

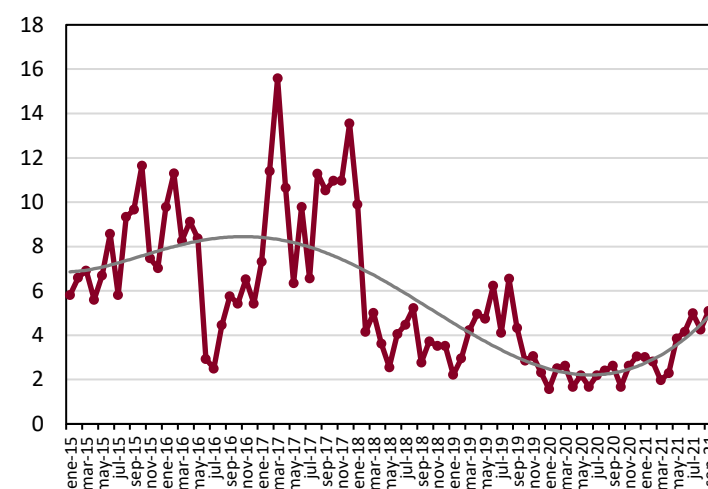

Robo a negocio
(Chihuahua, Chihuahua 2015-2021)

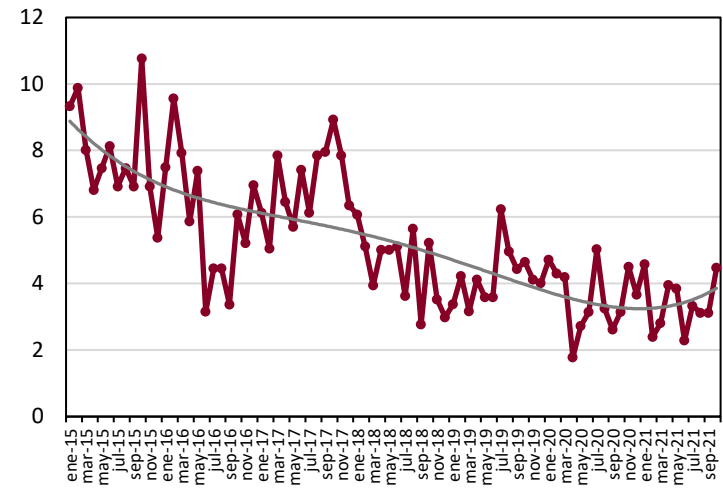

Robo a transeúnte
(Chihuahua, Chihuahua 2015-2021)

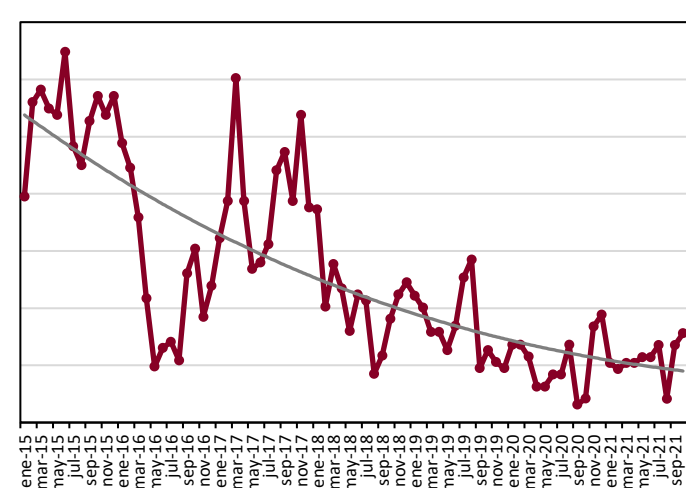

Robo de vehículo
(Chihuahua, Chihuahua 2015-2021)

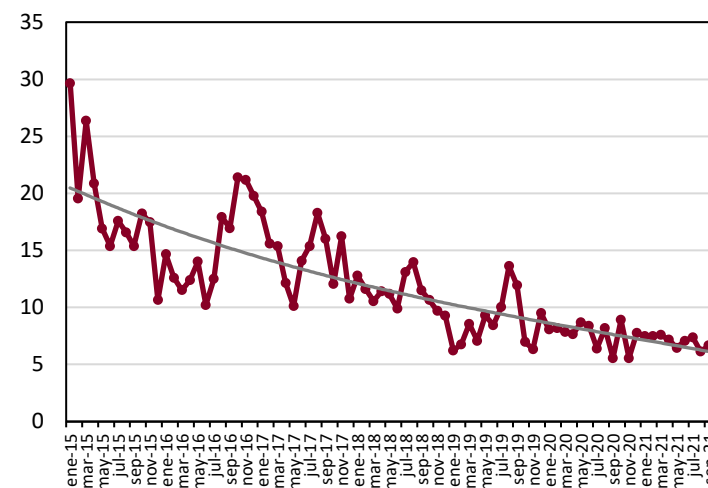

Violencia familiar
(Chihuahua, Chihuahua 2015-2021)

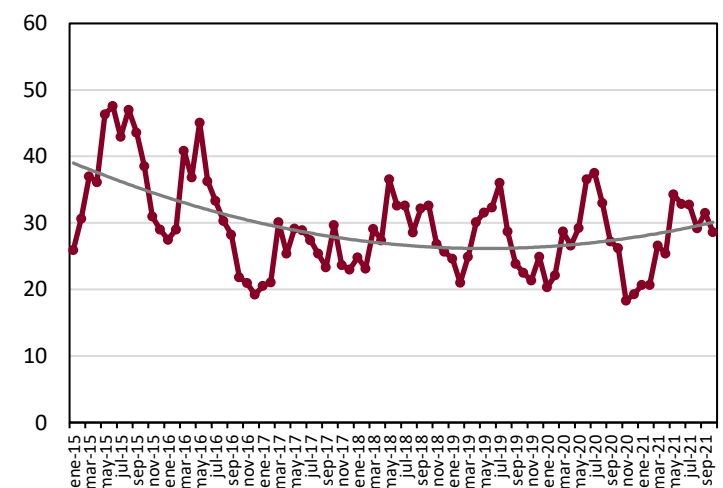

Delitos sexuales
(Chihuahua, Chihuahua 2015-2021)

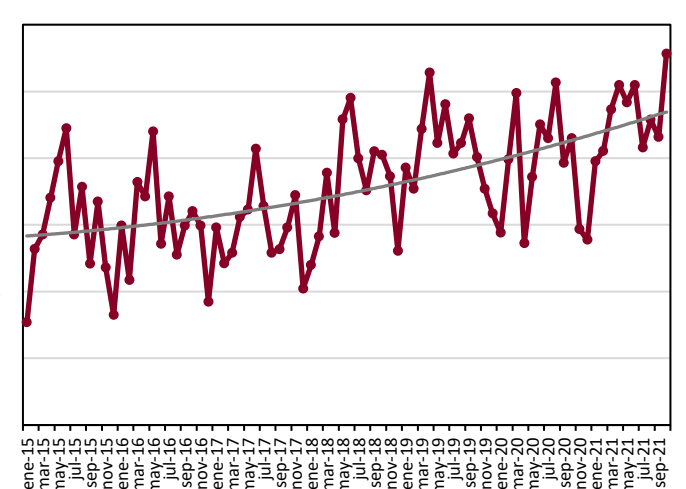

Narcomenudeo
(Chihuahua, Chihuahua 2015-2021)

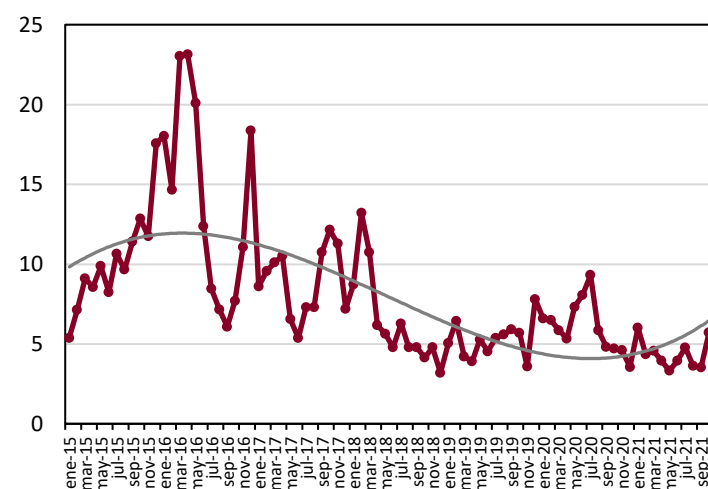

Nota metodológica:

Para calcular las tasa por cada cien mil habitantes se utilizó la siguiente fórmula:

$$Tasa = \left(\frac{\text{Carpetas de investigación}}{\text{Población de Chihuahua}} \right) * 100,000$$

***Nota 1:** Para calcular los rankings solo se tomó en cuenta a los 241 municipios del país con más de 100 mil habitantes.

****Nota 2:** Para la tasa de femicidio se utilizó la población de mujeres.

Fuente: Elaborado por el Observatorio Ciudadano de Ficosec, con información del Secretariado Ejecutivo del Sistema Nacional de Seguridad Pública (SESNSP) y las proyecciones de población del Consejo Nacional de Población 2010-2030 (CONAPO).